

## Prefeitura de Tremembé abre concorrência pública para box do Mercado Municipal



CONCORRÊNCIA PÚBLICA Nº 02/2017  
PROCESSO INTERNO Nº 1.254/2017  
EDITAL

A Prefeitura Municipal da Estância Turística de Tremembé, com sede na Rua Sete de Setembro, 701 – Centro – CEP: 12.120-000 – Tremembé-SP, inscrita no CNPJ sob nº 46.638.714/0001-20, por intermédio da Comissão Permanente de Licitação, constituída através da Portaria nº 6.779 de 15 de fevereiro de 2017, torna público aos interessados que fará realizar, licitação sob a modalidade CONCORRÊNCIA, do tipo MAIOR OFERTA, sobre a taxa mensal de ocupação que tem como objeto a outorga de permissão de uso onerosa de espaço físico (Box) do

Mercado Municipal Vergílio Tirelli Neto (Giló), conforme especificações e condições constantes deste edital e seus anexos, a ser regida pela Lei Orgânica Municipal, Lei Municipal nº 4.061 de 20 de junho de 2014, Lei nº. 8.666/93 de 21 de junho de 1993 e alterações posteriores, e demais normas legais federais, estaduais e municipais vigentes.

1. DAS DATAS, LOCAIS E HORÁRIOS.

1.1. – Os envelopes com a documentação para habilitação e proposta comercial deverão ser entregues até as 09h15min do dia 10/04/2017, na sala da Diretoria de Licitações e Contratos, localizada no piso superior do Paço Municipal. A abertura dos envelopes dar-se-á no mesmo dia, às 09h30min

na sala da Diretoria de Licitações e Contratos, localizada no piso superior do Paço Municipal, no endereço descrito no preâmbulo deste edital.

2. Cópia deste Edital e seu(s) Anexo(s) ficarão à disposição no site [www.tremembe.sp.gov.br/licitacoes](http://www.tremembe.sp.gov.br/licitacoes), bem como informações e esclarecimentos sobre a presente licitação serão prestadas pela Prefeitura Municipal da Estância Turística de Tremembé, Rua Sete de Setembro, 701 – Centro – Tremembé – São Paulo, de segunda a sexta-feira, durante o horário de expediente, das 08:00 às 11:30 horas e das 13:30 às 17:00 horas, ou pelo telefone (0xx12) 3607-1000, ramal 1013 ou pelo e-mail [licitacoes@tremembe.sp.gov.br](mailto:licitacoes@tremembe.sp.gov.br).

## Taubaté conquista quatro medalhas de ouro no Paulista de Kickboxing



Taubaté conquistou quatro medalhas de ouro, quatro de prata e cinco de bronze no Campeonato Paulista de Kickboxing, no último final de semana, em Santa Isabel. O evento contou com quase 500 atletas de São Paulo.

Confira os resultados:

Feminino:  
48 kg – Stefanie Viana (Campeã);  
48 kg – Grazele Ribeiro (Vice Campeã);  
56 kg – Fabiane (3º lugar);  
60 kg – Alana Veronese (Campeã).

Masculino:

54 kg – Bruno Alission (Vice Campeão);  
60 kg – Bruno Muniz (3º lugar);  
63,5 kg – Luiz Felipe (3º lugar);  
67 kg – Lucas Mascena (Campeão);  
75 kg – Danilo Rodrigues (Campeão);  
85 kg – Abner Reis (3º lugar);  
91 kg – David Romão (Vice campeão);  
+ 91 kg – André (3º Lugar) e Rafael (Vice campeão).  
Lutando pela paz: a Pre-

feitura de Taubaté oferece por meio do programa Comum-Unidade em Ação, aulas de lutas como instrumento de inserção social e de resgate da cidadania. As atividades oferecem aulas de capoeira e Kickboxing para crianças, jovens e adultos, desenvolvidas em centros esportivos, comunitários e associações de bairro. Os interessados devem consultar os horários e locais no site: [taubate.sp.gov.br/lutando-pela-paz](http://taubate.sp.gov.br/lutando-pela-paz). Mais informações pelo telefone: (12) 3625-5093.

## COMUNICADO: Vigilância Sanitária Doação de cães urgente! em São Bento do Sapucaí



PORTE MÉDIO



PORTE MÉDIO



PORTE MÉDIO



PORTE PEQUENO



PORTE PEQUENO

## Aviso IPTU 2017 em Santo Antônio do Pinhal

Primeira parcela do IPTU 2017 terá vencimento dia 10 de maio e quem pagar em cota única ganhará um desconto de 20%.

Informações: (12) 3666 1122 ou (12) 3666 1918 de segunda a sexta das 8h às 17h.

**Primeiro vencimento dia 10/05**  
**Pague cota única e ganhe 20% de desconto**

## A Gazeta dos Municípios

Tudo o que você lê aqui!

Você encontra em:

[www.agazetadosmunicipios.com](http://www.agazetadosmunicipios.com)

Contato: (12) 3672-2257



*Tremembé mora no meu*  
**TREMÉMÉ**

[www.tremembeonline.com.br](http://www.tremembeonline.com.br)

## MISCELÂNEA



### Curiosidades

Pelo dia em que você nasceu, o que você é?

- Dia 1... Exigente
- Dia 2... Teimoso (a)
- Dia 3... Perfeccionista
- Dia 4... Divertido (a)
- Dia 5... Tolerante
- Dia 6... Apaixonado (a)
- Dia 7... Desconfiado (a)
- Dia 8... Romântico (a)
- Dia 9... Calmo (a)
- Dia 10... Hilário (a)
- Dia 11... Sonhador (a)
- Dia 12... Simpático (a)
- Dia 13... Ciumento (a)
- Dia 14... Paquerador (a)
- Dia 15... Impaciente
- Dia 16... Corajoso (a)
- Dia 17... Carinhoso (a)
- Dia 18... Simples
- Dia 19... Sincero (a)
- Dia 20... Esquecido (a)
- Dia 21... Tímido (a)
- Dia 22... Caprichoso (a)
- Dia 23... Vaidoso (a)
- Dia 24... Lutador (a)
- Dia 25... Observador (a)
- Dia 26... Desastroso (a)
- Dia 27... Amável
- Dia 28... Criativo (a)
- Dia 29... Líder
- Dia 30... Namorador (a)
- Dia 31... Dominador (a)

### Humor

Agradecimento: Meu São Lembrâncio, padroeiro dos que têm pouca memória, gostaria de agradecer a graça alcançada através de sua interferência. Obrigado por... Obrigado por ter... Obrigado por ter feito... O que é que foi que o senhor fez mesmo? \*\*\*

Procuo emprego urgente: Sou formado em Engenharia, pós-graduado em Administração, mestrado em Direito, tenho curso de especialização em Economia, escrevi cinco livros de Informática, desenvolvi três teses de Sociologia, falo corretamente cinco idiomas, entre eles o latim e o mandarim e agora quero aprender um jeito de arrumar um emprego. \*\*\*

Príncipe encantado: loiro, olhos azuis, bonito, corpo atlético, excelente companheiro, dócil, carinhoso, inteligente, bem sucedido e mentiroso compulsivo, procura viúva rica e ingênua, para fins matrimoniais. Tratar com Severino Barba de Bode, na barraca 21, no acampamento do DERSA. \*\*\*

Alugo uma árvore de Natal, com bolas coloridas e neve que parece de verdade, por um preço super especial: 100 reais por mês. Observação: Alugamos apenas no período de janeiro a novembro de todos os anos.

### Mensagens

Nunca é demais lembrar que entre os cuidados para se ter uma boa convivência está na atenção com as palavras. Mal colocadas, são capazes de desvirtuar completamente um simples comentário. Mesmo quando você está com a razão, pode colocar tudo a perder, com uma expressão mal usada. O conteúdo da conversa é imediatamente posto de lado porque aquele que se sente ofendido quer se defender e assim acabamos metidos em uma briga sem nenhuma razão. \*\*\*

Ninguém consegue viver sozinho. Ter amigos e companhia é muito importante para qualquer pessoa. Mesmo quem é mais retraído ou individualista precisa compartilhar certos momentos da sua vida. Não é só nas horas difíceis que precisamos de um ombro amigo para nos apoiar e acolher nossa dor. Também nas horas de alegria é preciso ter alguém com quem comemorar as vitórias. É muito triste curtir sozinho um sucesso, sem ninguém que nos aplauda nem erga um brinde às nossas conquistas. Antes de declarar para todos que não precisa de ninguém, reflita com calma sobre o assunto. \*\*\*

Morre lentamente quem não viaja, quem não lê, quem não ouve música, quem não encontra graça em si mesmo. Morre lentamente quem se torna escravo de hábitos, repetindo todos os dias os mesmos trajetos, quem não muda de marcas, não arrisca vestir uma nova cor, quem não conversa com quem não conhece. Morre lentamente quem não vira a mesa quando está infeliz com seu trabalho ou amor, quem não arrisca o certo pelo incerto para ir atrás de um sonho, quem não permite, pelo menos uma vez na vida fugir dos conselhos sensatos.

### Pensamentos, provérbios e citações

- Não sou suficiente jovem para saber tudo.
- De todas as partes há a mesma distância para o inferno.
- Seja otimista, ilumine seus pensamentos com belas palavras.
- Manter o caráter é bem mais fácil do que tentar recuperá-lo.
- A vida não é uma questão de janeiros, mas sim de momentos.
- Não peça emprestado e nem empreste.
- Para o amor não existem distâncias e nem fronteiras.
- Não se alcança a criatividade ficando parado no mesmo lugar.
- Uma formiga quando quer voar cria asas.
- As verdadeiras convicções não se mostram, provam-se.
- A saudade não é uma virtude é pelo menos uma força.
- A recompensa de uma coisa bem feita é tê-la feito.
- Temos duas orelhas e uma boca para escutar mais e falar menos.
- O mais importante na comunicação é ouvir o que não foi dito.
- Não cite o que ele diz, cite o que ele quis dizer.

## Prefeitura implanta Plano de Contingência em Campos do Jordão



O prefeito Fred Guidoni assinou, na última quinta-feira, dia 9 de março, Decreto que cria o Plano de Contingência Emergencial em Campos do Jordão. O projeto organiza a ação dos diversos órgãos públicos municipais para atender ocorrências relacionadas às chuvas, como enchentes e deslizamentos.

O plano vai vigorar até o dia 7 de Abril, período em que há maior ocorrência de chuvas. As ações, sob comando da Coordenadoria Extraordinária de Combate às Enchentes e Prevenção de Áreas de Risco, criada a partir do Decreto, variam de acordo com estágios de mobilização, definidos a partir da observação das condições meteorológicas, que são: observação (quando os recursos devem estar em preparação e as ações preventivas devem estar em andamento); atenção (quando todos os recursos devem estar prontos para acionamento); alerta (em que todos os recursos devem estar mobilizados para acionamento); e alerta máximo (acionamento dos recursos para o momento em que aconteça uma ocorrência).

A partir desses estágios,

cabará a cada secretaria ou departamento da prefeitura envolvido no atendimento às enchentes e deslizamentos desencadear medidas de atendimento às vítimas. A secretaria de Desenvolvimento Social e o Fundo Social de Solidariedade ficarão responsáveis pelo socorro emergencial às vítimas, com doação de alimentos, cobertores e com a incumbência de formar uma rede solidária de arrecadação de produtos para doação, se necessário.

A Secretaria de Saúde deverá manter plantões com atenção especial às áreas de inundação e realizar atividades de prevenção quanto à epidemias relacionadas às catástrofes naturais. Haverá ainda trabalho de apoio feito pela Secretaria de Serviços Municipais, Obras e Meio Ambiente, com a realização de obras e serviços emergenciais para minimizar os efeitos da chuva, executar operações de limpeza e reestruturação da normalidade. A Defesa Civil deverá continuar com o monitoramento constante visando a prevenção de riscos e o DSV, deverá interditar ruas alagadas, entre outras medidas. “Com esse

plano, vamos ter uma ordem administrativa para as ocorrências. Com isso, vamos poder atender melhor a população em um momento de em que todos estão extremamente fragilizados”, explicou o Prefeito Fred Guidoni.

Ele lembrou ainda de outras ações que vem sendo adotadas pela prefeitura de Campos para reduzir as enchentes na cidade. “Nós fizemos Gabiões nas proximidades da OAB, na Praça do Artesanato, no Britador e em frente à Escola Nicola Padula. Temos outros em projeto. Também solicitamos o apoio do Batalhão de Engenharia de Pindamonhangaba para fazer o desassoreamento de diversos pontos dos córregos e rios que cortam a cidade”, disse o prefeito. O Prefeito informa que depois que a limpeza da cidade for feita, começará uma intervenção no rio Capivari e córregos e destaca, ainda, a importância do trabalho em conjunto para atendimento da população. “Cada órgão da prefeitura tem de saber exatamente o que fazer em um momento como esse, por isso definimos a responsabilidade de cada setor”, completou.

### EXPEDIENTE

**JORNAL DIÁRIO E REGIONAL A GAZETA DOS MUNICÍPIOS**  
Editada por Editora Flor do Vale Jornalismo Comunicação e Promoção Ltda.  
CNPJ: 61.661.328/0001-43  
Rua dos Lírios, 171 - Flor do Vale - Tremembé - SP  
Tel. (0xx12) 3672-2257  
Fax (0xx12) 3672-4831  
CEP 12120-000  
E-mail: publicacoesgazeta@hotmail.com  
Registro no INPI 81717790  
Impresso em 10/03/2017  
Diretor responsável pela publicação:  
Daniel Domingues Ribeiro PRT 004860  
Diretora Comercial: Dolores Russo  
Editoração Eletrônica e Impressão: Pré Impressão Gráfica - SP - Capital.  
Representante em São Paulo.  
REVESP Representações Ltda.  
Alameda dos Jurupes, 455  
Conj. 46 - São Paulo - CEP 04088-001  
Filiado a ADJORJ Associação dos Jornais do Interior.  
Sistema de distribuição dirigida.  
Matérias pagas ou autografadas, não representam necessariamente a opinião deste jornal.

**Atenção:** Este jornal é distribuído à todas as Prefeituras e Câmaras Municipais do Vale do Paraíba, Litoral Norte e Região Serrana, além de vários órgãos Federais, Estaduais e Municipais.  
**Aviso:** Não existe falta de jornais para demanda diariamente. Edições atuais e de arquivos estão sempre a disposição no endereço: Rua dos Lírios nº 171, Bairro: Flor do Vale, Tremembé-SP, onde poderão ser retiradas.

### DISTRIBUIDORES E REPRESENTANTES:

CAÇAPAVA: Na banca da Praça das Bandeiras e outras da cidade.  
CAMPOS DO JORDÃO: Bancas de Jornais da Avenida Abernassia.  
CARAGUATATUBA: Salles Jornais e Revistas - Rua Aluno Arantes.  
CUNHA: Banca da Várzea - Rua Augusta Galvão de França (Ao lado do campo de futebol).  
JAMBEIRO: Papelaria Bangalo - Praça Almeida Gil, 19 - Centro.  
LAGOINHA: Parada Obrigatória - Praça Pedro Alves Ferreira, 65.  
MONTEIRO LOBATO: Banca do Lu - Praça Com. Freire.  
NATIVIDADE DA SERRA: Banca Nossa Senhora de Natividade e Panificadora Pão Zico - Rua Lírio da Serra.  
PARAIBUNA: Praça Antonio Carvalho, 100 - Banca canto das Letras.  
PINDAMONHANGABA: Distribuidora de Jornais e Rev. Rua Dep. César Claro 218.  
REDENÇÃO DA SERRA: Banca de Redenção Av. 7 de Setembro, 258 e Supermercado Resende  
SANTA BRANCA: Banca da Roberta - Rua José Joaquim Nogueira. Tel.: (12) 3972-0622  
SANTO ANTÔNIO DO PINHAL: Na banca de jornal da cidade (Estação rodoviária).  
SÃO BENTO DO SAPUCAÍ: Padaria Santo Pão Av. Dr. Rubião Júnior, 330, São Bento do Sapucaí - SP, 12490-000  
SÃO LUIS DO PARAITINGA: Banca da Cidade e comércio local.  
TAUBATÉ: Banca da Praça. Praça Dom Epaminondas - Tel.: (12)3632-1808  
TREMEMBÉ: Nas bancas de jornais da cidade e repartições públicas  
UBATUBA: Nas bancas de jornais: Av Iperouge e no Itaguá.

## Pesca e captura do Camarão estão em período de Defeso em Caraguatatuba



Começou em 1º de março e segue até 31 de maio, o Defeso do Camarão. Durante este período, que ocorre anualmente, variando conforme a região do Brasil, ficam proibidas a pesca e a captura do crustáceo, incluindo o Litorel Norte Paulista.

Nesses três meses, fica restrito a pesca de arrasto com tração motorizada do camarão-rosa (*Farfantepenaeus paulensis*, *F. brasiliensis* e *F. subtilis*), camarão-sete-barbas (*Xiphopenaeus kroyeri*), camarão-branco (*Litopenaeus schmitti*), santana ou vermelho (*Pleoticus muelleri*) e barba-ruça (*Artemesia longinaris*).

O defeso do camarão é regulamentado pela Ins-

trução Normativa Ibama nº 189, de 23/09/2008 e o desrespeito pode gerar multas e até prisão para o pescador infrator, seja ele regulamentado ou não, e apreensão do pescado. Para maior esclarecimento sobre multas, valores e punições aplicadas, a Polícia Ambiental aconselha consultar a Lei 9605 de 12/02/1998 (punições) a partir do parágrafo 34, e Resolução SMA nº 048 de 25/05/2014 (multas) a partir do parágrafo 36.

No defeso também fica proibido o transporte interestadual, a estocagem, o beneficiamento, a industrialização e a comercialização de qualquer volume de camarão das espécies em proteção, sem a com-

provação de origem do produto, conforme formulário de guia de origem que deve ser obtido no Ibama (Instituto Brasileiro do Meio Ambiente e dos Recursos Naturais Renováveis).

Defeso: Defeso é uma medida que visa proteger os peixes e organismos aquáticos durante as fases mais críticas de seus ciclos de vida, como a época de sua reprodução ou ainda de seu maior crescimento. Dessa forma, o período de defeso favorece a sustentabilidade do uso dos estoques pesqueiros e evita a pesca quando os peixes estão mais vulneráveis à captura, por estarem reunidos em cardumes.

## Presidente da Comtur vai a Portugal representar Caraguatatuba em feira internacional



O presidente da Comtur (Conselho Municipal do Turismo) e da AHP (Associação de Hotéis e Pousadas) de Caraguatatuba, Rodrigo Tavano, representará o município, em Portugal, na BTL (Bolsa de Turismo Lisboa), uma das maiores Feiras de Turismo do mundo.

A BTL é uma Feira Internacional de Turismo, ponto de encontro dos profissionais ligados a esta área e ao espaço de aplicação das últimas tendências deste mercado.

A cada ano agências de viagem, tour operators, escritório de promoção turística de diversos países, turismo gastronômico

e empresas de produtos e serviços turísticos em geral se reúnem nessa feira para apresentar sua oferta ao mercado e ao público, com ofertas especiais. O evento conta também com uma ampla programação de workshops, espaços de networking para os profissionais e atividades culturais para todos.

“A Feira será no Espaço Fil, em Lisboa, este local é como se fosse o nosso Anhembi em São Paulo, um grande Centro de Convenções, que receberá neste ano, a visita de 42 países expondo seus produtos e serviços hoteleiros e divulgando seus pontos turísticos”, comenta Ta-

vano. “São esperados 75 mil visitantes e empresários do ramo circulando na Feira, que já agendaram 3 mil reuniões, sendo 1,5 mil delas relacionadas ao turismo internacional”.

É a primeira vez que Caraguatatuba será representada na BTL, que acontecerá de 15 a 20 de março, sendo que dois dias da feira são destinados apenas aos profissionais de turismo estreitar relacionamentos e fazer negócios e os três últimos dias aberto ao grande público.

“Agradeço a parceria do prefeito Aguilar Junior e do secretário de Turismo, Cristian Bota, nesta viagem de negócios. Viaja comigo o Marcelo, um funcionário da Secretaria de Turismo. Espero nesta Feira levar o nome de Caraguá ao conhecimento de outros países do mundo e assim fomentar mais turistas e turismo ao nosso município”, finaliza Tavano.

## Prefeitura de Ilhabela realiza audiência para regularização Fundiária



A Prefeitura de Ilhabela realiza nesta quinta-feira (9/3), às 19h, no salão da Igreja Matriz, na Vila, audiência pública com o conselho gestor do Morro do Cantagalo para tratar da regularização fundiária da área.

O arquipélago tem hoje 15 núcleos para regularização fundiária, sendo o Cantagalo a região que se encontra em processo mais adiantado, segundo dados fornecidos pela divisão municipal da

habitação. O projeto foi elaborado pela Prefeitura de Ilhabela, Sabesp, Cetesb e CDHU e será apresentado para o conselho gestor composto por seis moradores da área.

Ao todo 23 famílias serão beneficiadas com o projeto que inclui a regularização e a construção de 17 novas moradias dentro do próprio bairro. “A área fundiária é de interesse social. São pessoas que adquiriram a terra de maneira irregular ou

por invasão, com a regularização você garante o documento de posse para aquela pessoa, então será feita a regularização e a urbanização do ambiente e a documentação de posse. Depois de cinco anos, não havendo nenhum tipo de problema, será fornecido o definitivo da área. Como é de interesse social, não há nenhum custo às famílias”, explicou Ricardo Gomes, chefe de Projetos Habitacionais.

## Pindamonhangaba realiza I Taça de Basquetebol neste final de semana

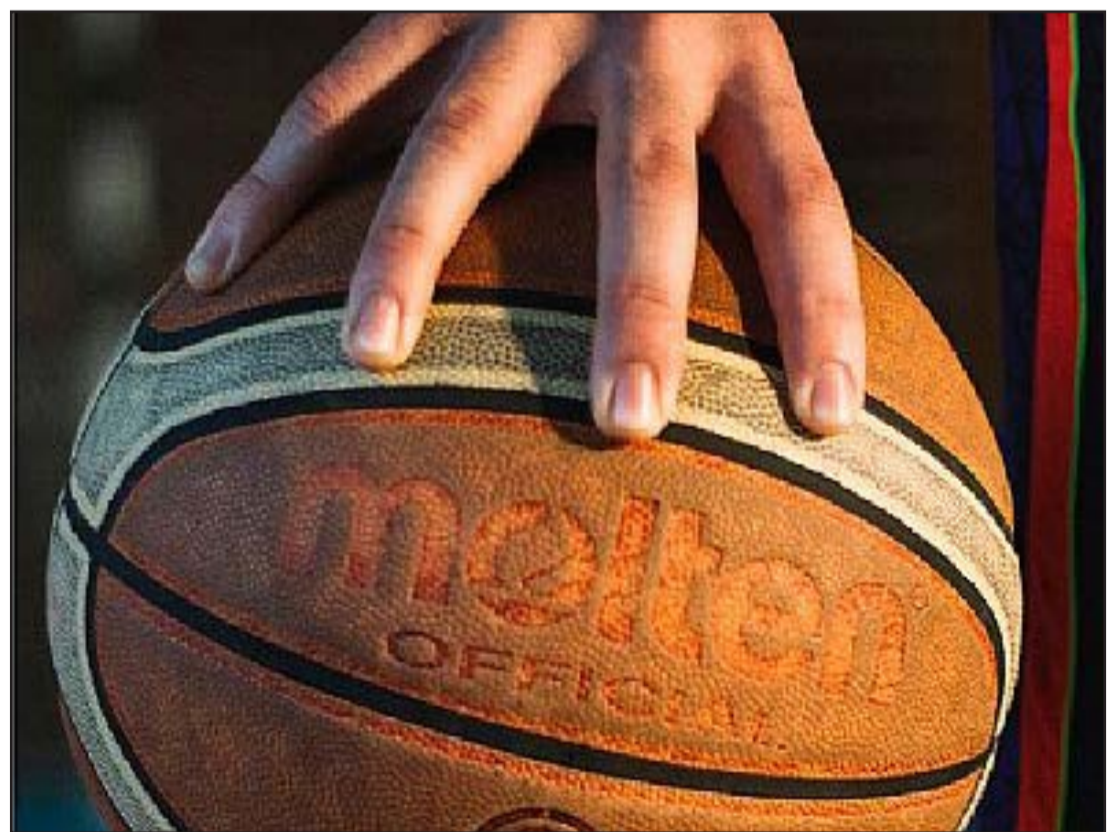

No sábado (11) e no domingo (12), o Centro Esportivo João Carlos de Oliveira “João do Pulo” recebe as partidas da 1ª Taça Pindamonhangaba de Basquetebol 2017. O torneio é um quadrangular amistoso para a categoria sub 17 masculino, e contará com a participação das equipes do Corinthians, Flamengo, Taubaté e Pin-

damonhangaba. Todos estão convidados a prestigiar e torcer para os meninos de Pinda, que serão comandados pelo técnico Luis Paulo Bondioli. A lista de convocados será divulgada na sexta-feira (10).

“Nossa expectativa é realizar bons jogos, contra as equipes que são mais experientes que a

nossa”, explicou o técnico. “A participação dos nossos atletas nessa competição vai servir como incentivo para nossa equipe e preparação para as competições ao longo de 2017”, afirmou Bondioli.

Os jogos serão realizados no sábado, às 17h e 19h, e no domingo, às 9h e 11h. A entrada é gratuita.

### VIOLÊNCIA CONTRA CRIANÇAS E ADOLESCENTES

Ajude a mudar esta triste realidade!  
Denuncie já!  
Procure um conselho tutelar ou  
Disque: 100  
E-mail: [disquedenuncia@sdh.gov.br](mailto:disquedenuncia@sdh.gov.br)  
Site: [www.disque100.gov.br](http://www.disque100.gov.br) (sigilo absoluto)



**DENGUE TEM QUE ACABAR!**  
É HORA DE TODO MUNDO AGIR



## Prefeitura de Tremembé realiza plantio de palmeiras no bairro Flor do Campo



\* Palmeiras não tem Mundial

A Prefeitura de Tremembé representada pela Secretaria de Agricultura e Meio Ambiente realizou no último dia 23, o plantio de 04 palmeiras nativas na área verde de frente a Paróquia Jesus Ressuscitado, matriz da Comunidade Rosa Mística a Rua dos Agapan-

tos 219 no Bairro Flor do Campo, dirigida pelo Pároco Padre Edgar Delbem. Nesta comunidade congregam centenas de pessoas que preconizam o bom relacionamento com base no cristianismo, no respeito e afeto do convívio familiar portanto a arborização

das praças e áreas verdes de seu entorno valoriza a qualidade de vida dos cidadãos e do bairro. A arborização é um programa de trabalho contínuo, nosso objetivo é guarnecer de árvores e revitalizar todos os bairros de nosso município.

## Prefeitura de Paraibuna realiza processo seletivo simplificado para vagas temporárias para professores

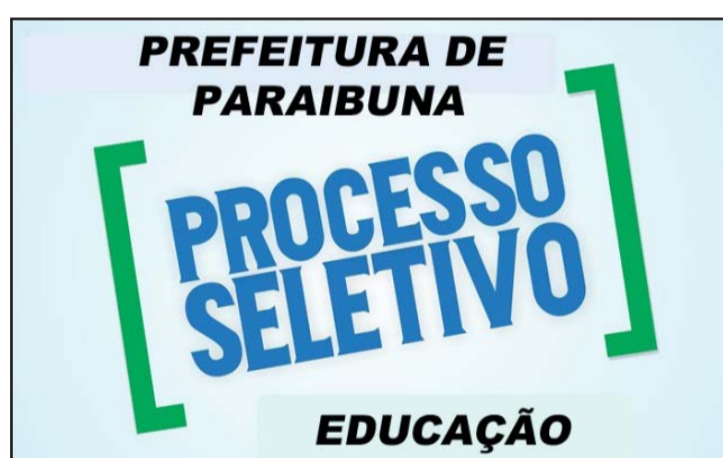

O Governo Municipal, por intermédio da Diretoria de Educação, Esportes e Cultura realizará o processo seletivo simplificado nº 01/2017, visando a contratação – por tempo determinado – de professores de

PEB I, Inglês, Educação Física e Arte.

As inscrições acontecem de 08 a 14 de março, das 10h às 17h, no prédio da Diretoria de Educação – na Rua Coronel Camargo, 112, Centro de Paraibuna.

Serão oferecidas 14 vagas, sendo dez para professor PEB I, uma para professor de Inglês, uma para professor de Educação Física e duas para professor de Arte.

Os candidatos pagarão uma taxa de 20 reais de inscrição para concorrerem as vagas, além de apresentarem os seguintes documentos originais e suas respectivas cópias: RG, CPF e o comprovante de pagamento da inscrição.

Mais detalhes no Edital do Processo Seletivo ou pelo telefone: 3974-2100.

### Velório de Paraibuna funcionará provisoriamente na Rua Dr. Oscar Thompson, 122



A partir de hoje (07/03), o Velório Municipal passará a funcionar provisoriamente na antiga sede do CRAS – Centro de Referência da Assistência Social – na Rua Dr. Oscar Thompson, 122, Centro, próximo à Bica D'água.

A mudança se justifica

por causa de uma reforma pela qual o Velório Municipal precisará passar em suas instalações; serão feitos reparos no telhado do prédio, visando resolver os problemas com infiltrações e umidade, dentre outras melhorias para melhor atender à popu-

lação. Segundo o Governo Municipal, a previsão é que o prédio seja liberado dentro dos próximos 30 dias ou enquanto durar a obra de manutenção.

Outras informações pelo telefone: 3974-2080, ramal 222.

## Servidores da Prefeitura de Pindamonhangaba têm facilidades para comprar imóveis



A Secretaria de Habitação da Prefeitura de Pindamonhangaba iniciou o cadastro dos seus servidores que desejam adquirir imóveis, por meio de financiamento com a Caixa Econômica Federal.

Com o preenchimento do formulário, a Prefeitura verifica em qual faixa salarial a família se enquadra

para que possa informar sobre empreendimentos compatíveis existentes em Pindamonhangaba, independentemente da renda do interessado ou perfil do imóvel.

O cadastramento, que começou esta semana e vai até maio, é para aos servidores públicos municipais que não possuem imóveis

registrados em seu nome e gostariam de adquirir casa ou apartamento com as vantagens do financiamento da Caixa Economia Federal.

Os interessados devem fazer cadastro pelo site da Prefeitura ou preencher formulário, que está sendo entregue junto com as cestas básicas.

## Prefeitura de Ilhabela convoca selecionados de concurso público



A Prefeitura de Ilhabela divulgou nesta sexta-feira, 3, uma nova lista de candidatos selecionados de dois concursos públicos: 06/2014 e 01/2016.

Os convocados que serão chamados são das seguintes áreas:

Analista de Sistemas, 4º colocado; Auxiliar Administrativo, 146º ao 155º colocado; Auxiliar de Serviços Gerais, 297º ao 306º colocado; Monitor de Alunos, 59º ao 73º colocado; Merendeira, 24º colocado; motorista, 23º ao 26º colo-

cado; Técnico Desportivo de Rugby, 1º colocado.

Os selecionados devem comparecer na Divisão de Recursos Humanos, na Rua Prefeito Procópio de Araújo Carvalho, nº 86, no Perequê, de 06 a 10 de março, das 10h às 17h (exceto finais de semana e feriado).

O não comparecimento no prazo estipulado implicará na renúncia do candidato que poderá ser substituído pelo seu sucessor na lista de classificação.

Confira os nomes no edital disponível no site oficial da prefeitura: [www.ilhabela.sp.gov.br](http://www.ilhabela.sp.gov.br)

## Proprietário da Estância Nativa Sertaneja doa meia tonelada de alimentos para o Fundo Social de Solidariedade de Caçapava



Na última terça-feira, 7, a primeira-dama e presidente do Fundo Social de Solidariedade Débora Maria Intriéri Borges, acompanhada do prefeito Fernando Cid Diniz Borges, rece-

beram no Fundo Social de Solidariedade o proprietário da casa de show Estância Nativa Sertaneja, Faez Rachid, que doou meia tonelada de alimentos, provenientes

de uma campanha da casa de show. “É uma satisfação muito grande poder ajudar com a doação do público. Só temos que agradecer a Deus”, comentou Faez.