

## Prefeitura de Taubaté reabre inscrições para processo seletivo de motorista

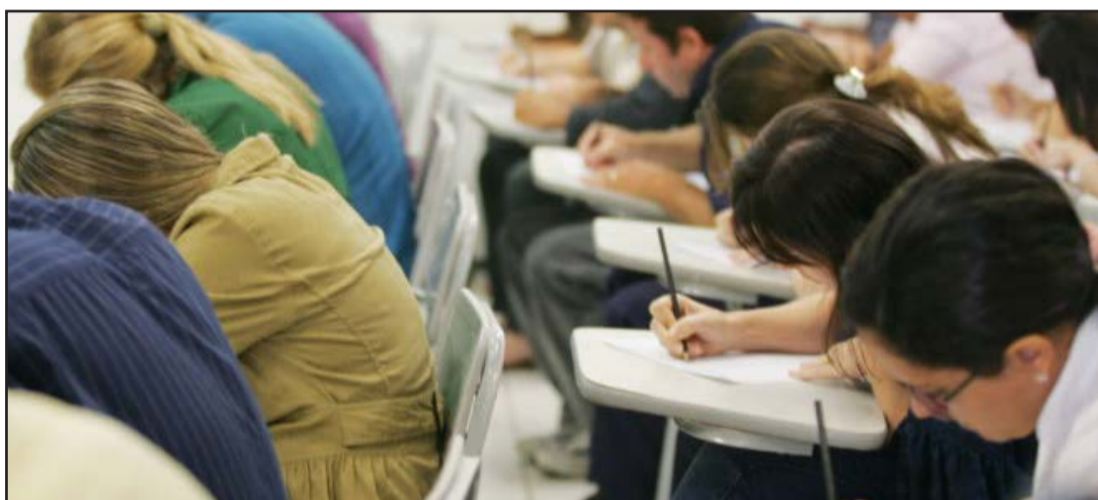

A Prefeitura de Taubaté informa que as inscrições para o Processo Seletivo nº 001/2017 para a função de motorista estão abertas até o dia 19 de março, às 18h. As inscrições serão feitas somente via internet, através do site: [www.taubate.sp.gov.br/processoseletivo](http://www.taubate.sp.gov.br/processoseletivo). As inscrições estavam suspensas por problemas técnicos na emissão de boletos.

O processo é para a contratação temporária de 10 motoristas (habilitados na categoria D), bem como formação para cadastro de reserva pelo prazo de 180 dias, podendo ser prorrogado a critério da administração municipal, uma única vez, por igual período (Lei Complementar 361/15).

O salário é de R\$ 1.350,77 e a carga horária de 40 horas semanais. O candidato

contratado deverá prestar serviços dentro do horário estabelecido pela administração, diurno e noturno, em dias úteis ou não, em atendimento aos interesses da municipalidade.

A inscrição será efetivada após o pagamento da taxa de inscrição, nas casas lotéricas ou em qualquer agência bancária, durante os horários de funcionamento normal desses estabelecimentos. O valor da taxa de inscrição é de R\$ 20.

O pagamento da taxa de inscrição será realizado através de boleto bancário impresso. Não serão aceitos pagamentos de inscrições por meio de transferência bancária ou depósito bancário.

Ficam reservados 5% do número de vagas, para a contratação de portadores de necessidades especiais

(Lei Complementar Municipal nº 001/90, e do Decreto Federal nº 3.298/99). Haverá perícia médica de acordo com a legislação vigente, conforme estabelecido no Item 3.9 do edital.

O processo seletivo será realizado em etapa única, através da aplicação de uma prova prática. A prova visa aferir a capacidade funcional e situação do candidato às exigências e ao desempenho eficiente das atividades do cargo.

A avaliação será realizada em Taubaté, às 8h, com abertura dos portões às 7h20 e fechamento dos portões, às 07h45h em dias a serem divulgados pela administração.

O edital completo também está disponível no endereço eletrônico: [www.taubate.sp.gov.br/processoseletivo](http://www.taubate.sp.gov.br/processoseletivo).

## Equipe de Ciclismo de Taubaté é destaque no Campeonato Metropolitano



Marcio Bigai, ciclista taubateano, conquistou a 1ª Etapa do Campeonato Metropolitano, na categoria Elite Masculino, neste domingo, dia 12 de março, em Cubatão – SP. Além

de Bigai, Valmir de Jesus venceu na categoria Máster A e José Diógenes ficou com o 4º lugar na categoria Sênior B, ambos de Taubaté. A Equipe de Ciclismo tem o apoio da Prefeitura

e é patrocinada por Arroz e Feijão Tarumã, Grupo Saud, Comevap, Hospital Dia Ubarana, JL Indústria de Peças Técnicas, Colégio Cotet, Mauro Ribeiro Sports e Spiuk.

## Professores municipais participam de palestra motivacional em Pinda



Os professores das escolas municipais “Profª Ruth Azevedo” e “João Cesário”, localizadas respectivamente nos bairros Delta e Feital, participaram de uma palestra motivacional, no dia 6 de março.

O evento foi realizado na escola do Delta, e a palestra foi ministrada pela Fisioterapeuta, Esteticista e pós-graduada em medicina chinesa, Elaine Ferreira, com o tema “O quanto

somos responsáveis por aquilo que nós temos”.

De acordo com a profissional, o objetivo do tema foi agregar valores na vida das pessoas mostrando numa nova abordagem sobre a como cada pessoa se relaciona com o meio e aquilo que cada um atrai para si mesmo.

Para a gestora da unidade, Edma Cardoso Baccelar Silva, a palestra pode oportunizar um momento

reflexivo para equipe docente.

Os professores aprovaram a iniciativa. “A palestra foi muito rica e gratificante”, disse a professora Sílvia. “Achei muito interessante e pertinente a palestra com a fisioterapeuta Elaine, pois hoje vivemos em uma rotina tão desgastante que esquecemos de nós mesmos”, completou a professora Ana Paula.

## Prefeitura de Pinda retoma projeto para fechamento e estuda mesanino para feira livre



A Prefeitura de Pindamonhangaba, por meio da Secretaria de Serviços Públicos, está retomando o projeto de fechamento lateral da área coberta da feira livre, localizada na Praça Eng. José Salgado Ribeiro, conhecida

como Praça da Liberdade.

Além do fechamento, que vai proteger os feirantes e clientes das intempéries, como sol, chuva e ventos fortes, a Prefeitura está iniciando um estudo para a construção

de um mesanino naquela área.

Com esse mesanino, o local da feira ganhará mais um pavimento, praticamente duplicando o espaço da feira livre existente hoje, dentro da área coberta.

**A Gazeta dos Municípios**  
Tudo o que você lê aqui!  
Você encontra em:  
[www.agazetadosmunicipios.com](http://www.agazetadosmunicipios.com)  
Contato: (12) 3672-2257

*Tremembé mora no meu*  
**TREMEMBÉ**  
[www.tremembeonline.com.br](http://www.tremembeonline.com.br)

# MISCELÂNEA

## Curiosidades



### A importância da alimentação

A osteoporose possui diversas causas, mas a alimentação inadequada pode ser um fator de risco. Muitos nutrientes são necessários para a saúde dos ossos. Alguns deles merecem especial atenção, pois são componentes chaves para o processo, como o cálcio, o magnésio e a vitamina D. O cálcio está presente nos leites, queijos, iogurtes, brócolis, couve-manteiga, soja, tofu feijões, peixes (lambari, manjuba, pescada e sardinha), gergelim, sementes de chia, farinha de amaranto e quinua). O magnésio está presente nos cereais integrais, nas carnes, nas oleaginosas e nas verduras escuras. A principal fonte de vitamina D é a exposição ao Sol, mas na dieta é encontrada no óleo de bacalhau, nos pescados (sardinha e atum), no fígado bovino, na gema de ovo e no leite integral e seus derivados. Além disso, estudos recentes demonstram que o consumo de ômega 3, também influencia positivamente a formação e a manutenção da massa óssea. Quem sofre de intolerância à lactose, deve evitar ingerir leites e seus derivados. Então, como proceder nesses casos? Para essas pessoas a alternativa é buscar outros alimentos como peçados, alimento solúvel à base de soja, tofu, couve-manteiga, brócolis, feijões, sementes de chia, quinua, além de evitar alimentos que impedem a absorção desses minerais, como o excesso de fibras nas refeições ricas em cálcio e o excesso de bebidas industrializadas, como os refrigerantes. Alguns pacientes toleram o consumo de queijos e iogurtes em pequenas quantidades.

## Humor

Um francês, um inglês e um brasileiro estão no Museu de Louvre, em Paris, diante de um quadro de Adão e Eva no Paraíso.

E o francês diz:

- Olhem como os dois são bonitos! Ela é alta e magra, ele másculo e bem cuidado. Devem ser franceses!

E o inglês retruca:

- Que nada! Veja os olhos deles, frios e reservados, só podem ser ingleses!

E o brasileiro se explica:

- Discordo totalmente de vocês! Olhem bem, eles não têm roupas para vestir, não têm casa para morar, só têm uma maçã pra comer e ainda dizem que estão no Paraíso! Só podem ser brasileiros!

\*\*\*

Dois amigos se encontram depois de muitos e muitos anos:

- Caramba Maurício! Como é que você vai rapaz? Que você fez da vida em todos esses anos?

- Ah! Vou indo Luiz. Eu casei, tive filhos, mas me separei e já foi feita até a partilha dos bens.

- E as crianças?

- Bem, o Juiz decidiu que ficariam com aquele que mais bens recebeu.

- E então elas ficaram com a mãe?

- Não, na verdade elas ficaram com o nosso advogado...

\*\*\*

A avó pergunta pra neta:

- Netinha, como é mesmo o nome daquele alemão que me deixa louca?

- Alzheimer, vovó...

\*\*\*

Ao ver a filha saindo pra uma festa, a mãe aconselha:

- Divirta-se minha filha, mas porte-se bem, ouviu?

- Ora mamãe! Ou uma coisa ou outra...

## Mensagens

Cara ou coroa, são os dois lados de uma moeda. Não se esqueça de que, qualquer que seja sua posição na vida, há sempre dois níveis a se observar, os que estão acima e os que estão abaixo de você. Procure colocar-se algumas vezes na posição de seus chefes e outras vezes na posição de seus subordinados. Assim você poderá compreender ao vivo os problemas que surgem dos dois lados. E dessa maneira poderá ajudar melhor uns e outros.

\*\*\*

Quando não havia psicoterapeuta, nem antidepressivo, os problemas eram resolvidos com bom senso, inspirados na sabedoria do povo, transmitida pelos ditados populares. Eu chorava porque não tinha sapatos novos e quando olhei para traz vi um homem que não tinha os pés. Nem todos se conformam com os sofrimentos alheios. Os menos egoístas podem se lembrar do ditado quando se sentirem injustiçados.

\*\*\*

Não inveje os outros, como se fossem mais felizes e vitoriosos do que você. A vida, a esperança e o sucesso que estão neles, estão também com você. Com pensamentos sadios e disposição para lutar, você terá progresso que não refluirá jamais. Dê a seu coração o sinal de confiança no futuro e esteja certo de que as forças da vida, o tempo e as pessoas trabalharão para seu benefício. Abra um sorriso. Faça uma imagem positiva de sua vida e vencerás. O dia da vitória está acontecendo dentro de você.

\*\*\*

Às vezes é preciso esquecer um pouco a pressa e prestar mais atenção em todas as direções ao longo do caminho. A pressa cega e deixamos de observar todas as coisas boas e belas que acontecem ao nosso redor. Às vezes o que precisamos estão tão próximo. Passamos, olhamos, mas não enxergamos. Não basta apenas olhar. É preciso saber olhar com os olhos, enxergar com a alma e apreciar com o coração.

## Pensamentos, provérbios e citações

Um defeito meu é não ver maldades nas pessoas.

Julgue os homens pelas suas perguntas e não pelas respostas.

A timidez é para o espírito o que a vertigem é para o corpo.

Com o tempo você aprende que não deve confiar em todo mundo.

A gente não se cansa de amar, a gente se cansa de não ser amado.

Mais depressa se apanha um mentiroso do que um coxo.

Somente amamos a justiça quando sofremos injustiças.

Se quiseres prever o futuro, estude o passado.

Cartório do Registro Civil de Tremembé

Livro D- 24, FLS. nº 120, Termo nº 6508

Faço saber que pretendem se casar GILMAR LEONEL DA CONCEIÇÃO e SILVIA AMARO MALAQUIAS, apresentando os documentos necessários exigidos pelo artigo 1.525, incisos 1, 3, 4 e 5 do Código Civil Brasileiro. Ele é natural de São Paulo - SP, nascido em 25 de fevereiro de 1974, de profissão operador de máquinas, de estado civil divorciado, residente e domiciliado no Acesso Particular Isabel da Conceição, nº 1230, Berizal, nesta cidade, filho de GONÇALINO DA CONCEIÇÃO, falecido em Tremembé/SP e de ABIGAIL LEONEL DA CONCEIÇÃO, de 79 anos, nascida na data de 5 de maio de 1937, residente e domiciliada em Tremembé/SP, natural de Pindamonhangaba/SP. Ela é natural de Guararema - SP, nascida em 6 de setembro de 1969, de profissão trabalhadora rural, de estado civil divorciada, residente e domiciliada no mesmo endereço do contraente, filha de MANOEL AMARO MALAQUIAS, de 68 anos, nascido na data de 30 de agosto de 1948, residente e domiciliado em Tremembé/SP, natural do estado de Pernambuco e de MARIA ALVES DOS SANTOS, falecida em Tremembé/SP. Se algum souber de algum impedimento, oponha-o na forma da Lei. Lavro o presente para ser afixado em Cartório e cópia para a imprensa local desta cidade.

## VIOLÊNCIA CONTRA CRIANÇAS E ADOLESCENTES

Ajude a mudar esta triste realidade!  
Denuncie já!  
Procure um conselho tutelar ou  
Disque: 100  
E-mail: [disquedenuncia@sdh.gov.br](mailto:disquedenuncia@sdh.gov.br)  
Site: [www.disque100.gov.br](http://www.disque100.gov.br) (sigilo absoluto)



## Câmara Municipal de Redenção da Serra - SP

"Berço da Liberdade Paulista"

AV. XV DE NOVEMBRO, Nº 829, CENTRO - CEP 12.170-000 – Tel.: (012) 3676-1280

Resolução n. 01 de 06 de Março de 2017.

Ementa: Dispõe sobre o Horário de funcionamento da Câmara dos vereadores de Redenção da Serra e Observância ao Artigo 25, III, a', do Regimento Interno.

O Vereador Marcos Joel de Faria, Presidente da Câmara Municipal de Redenção da Serra, Estado de São Paulo, no uso de suas atribuições legais, Faço saber que a Câmara aprovou eu promulgo o seguinte Decreto Legislativo:

### Resolução

Art. 1º – Fica definido o horário de expediente da Câmara Municipal de Redenção da Serra, Estado de São Paulo, das 08h00 (oito horas) às 19h00 (dezenove horas), de segunda a sexta-feira.

Art. 2º – Fica mantida a jornada de trabalho de 8 (oito) horas ininterruptas, com intervalo de uma hora e meia, sem prejuízo da jornada específica do próprio cargo.

Parágrafo primeiro – Os servidores efetivos e comissionados, quando convocados, deverão participar das sessões ordinárias, extraordinárias, solenes e especiais.

Parágrafo segundo – Os vencimentos dos servidores não sofrerão qualquer alteração em razão da instituição do novo horário de trabalho.

Art. 3º – Fica expressamente vedada a realização de expediente de trabalho em desacordo com as disposições desta Resolução.

Art. 4º – Esta Resolução entrará em vigor na data de sua publicação, revogadas as disposições em contrário.

Câmara Municipal de Redenção da Serra, 06 de Março de 2017.

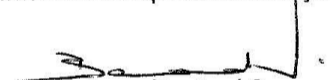
  
Benedito José Ramos  
Presidente

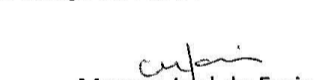
  
Marcos Joel de Faria  
Primeiro Secretário



## EXPEDIENTE

### JORNAL DIÁRIO E REGIONAL

#### A GAZETA DOS MUNICÍPIOS

Editada por Editora Flor do Vale Jornalismo Comunicação e Promoção Ltda.  
CNPJ: 61.661.328/0001-43  
Rua dos Lírios, 171 - Flor do Vale - Tremembé - SP  
Tel. (0xx12) 3672-2257  
Fax (0xx12) 3672-4831  
CEP 12120-000  
E-mail: [publicacoesgazeta@hotmail.com](mailto:publicacoesgazeta@hotmail.com)  
Registro no INPI 81717790  
Impresso em 14/03/2017  
Diretor responsável pela publicação:  
Daniel Domingues Ribeiro PRT 004860  
Diretora Comercial: Dolores Russo  
Editoração Eletrônica e Impressão: Pré Impressão Gráfica - SP - Capital.  
Representante em São Paulo.  
REVESEP Representações Ltda.  
Alameda dos Jurupes, 455  
Conj. 46 - São Paulo - CEP 04088-001  
Filiado a ADJORJ Associação dos Jornais do Interior.  
Sistema de distribuição dirigida.  
Matérias pagas ou autografadas, não representam necessariamente a opinião deste jornal.

Atenção: Este jornal é distribuído à todas as Prefeituras e Câmaras Municipais do Vale do Paraíba, Litoral Norte e Região Serrana, além de vários órgãos Federais, Estaduais e Municipais.  
Aviso: Não existe falta de jornais para demanda diariamente. Edições atuais e de arquivos estão sempre a disposição no endereço: Rua dos Lírios nº 171, Bairro: Flor do Vale, Tremembé-SP, onde poderão ser retiradas.

### DISTRIBUIDORES E REPRESENTANTES:

CAÇAPAVA: Na banca da Praça das Bandeiras e outras da cidade.  
CAMPOS DO JORDÃO: Bancas de Jornais da Avenida Abernassia.  
CARAGUATATUBA: Salles Jornais e Revistas - Rua Aluno Arantes.  
CUNHA: Banca da Várzea - Rua Augusta Galvão de França (Ao lado do campo de futebol).  
JAMBEIRO: Papelaria Bangalo - Praça Almeida Gil, 19 - Centro.  
LAGOINHA: Parada Obrigatória - Praça Pedro Alves Ferreira, 65.  
MONTEIRO LOBATO: Banca do Lu - Praça Com. Freire.  
NATIVIDADE DA SERRA: Banca Nossa Senhora de Natividade e Panificadora Pão Zico - Rua Lírio da Serra.  
PARAIBUNA: Praça Antonio Carvalho, 100 - Banca canto das Letras.  
PINDAMONHANGABA: Distribuidora de Jornais e Rev. Rua Dep. César Claro 218.  
REDENÇÃO DA SERRA: Banca de Redenção Av. 7 de Setembro, 258 e Supermercado Resende  
SANTA BRANCA: Banca da Roberta - Rua José Joaquim Nogueira. Tel.: (12) 3972-0622  
SANTO ANTÔNIO DO PINHAL: Na banca de jornal da cidade (Estação rodoviária).  
SÃO BENTO DO SAPUCAÍ: Padaria Santo Pão Av. Dr. Rubião Júnior, 330, São Bento do Sapucaí - SP, 12490-000  
SÃO LUIS DO PARAITINGA: Banca da Cidade e comércio local.  
TAUBATÉ: Banca da Praça, Praça Dom Epaminondas - Tel.: (12)3632-1808  
TREMEMBÉ: Nas bancas de jornais da cidade e repartições públicas  
UBATUBA: Nas bancas de jornais: Av Iperouge e no Itaguá.

## Pinda Vários pontos de Moreira César recebem limpeza e roçada



A Subprefeitura de Moreira César está realizando serviços de capina, roçada, varrição e remoção de lixo em vários pontos do distrito. Nos últimos dias, as áreas beneficiadas incluem a avenida Adhemar César Ribeiro, estrada do Atanázio, Mantiqueira, Vale das Acácias, CDHU Cícero Prado, além de campos de futebol.

A estrada do Atanázio recebeu limpeza e roçada nas laterais, o que facilitou a visibilidade dos condutores - evitando acidentes. O bairro do Mantiqueira, que já havia recebido limpeza, capina e roçada na região próxima à quadra esportiva, agora teve roçada no canteiro central, passarela, além da entrada do bairro - próximo à estátua

do guardião.

No Vale das Acácias, os serviços foram executados ao lado da escola municipal Raquel de Aguiar Loberto, na área verde da região ao lado do CEU das Artes e atrás da igreja de Santa Rita de Cássia.

Outras áreas verdes beneficiadas foram a do CDHU Cícero Prado - ao lado da reciclagem - e do Liberdade - no acesso ao loteamento.

Os campos de futebol também foram cuidados com corte e aparição de grama em vários deles, incluindo Vista Alegre, Taipas, Moreira César e Colorado. A Subprefeitura ainda concluiu as melhorias na quadra esportiva do 'Leão da Vila', que ganhou novas grades de proteção.

Na Adhemar César Ribeiro - as trabalhadoras do programa PEAD fizeram varrição na ciclovia e nas calçadas, deixando o local limpo para ciclistas e pedestres. De acordo com a Subprefeitura, os PEADs têm um trabalho fundamental na limpeza do distrito, pois a cada semana eles estão em um ponto e colaboram com a manutenção da harmonia. Pega Tudo chega ao Ipê 1 e Carlota. O serviço do Pega Tudo vai percorrer as ruas do Ipê I e Jardim Carlota entre os dias 13 e 17 de março. A Subprefeitura solicita aos moradores que retirem o entulho e material inservível do quintal e deixe na porta de casa, para que a equipe do Pega Tudo possa recolher.

## Taubateano busca índice para Troféu Brasil e Pan de Marcha Atlética



O atleta de Taubaté, Andreus Nogueira, participou neste final de semana do torneio da Federação Paulista de Atletismo, na modalidade marcha atlética, categorias adulto e sub-20, em São Bernar-

do do Campo. As provas aconteceram na sexta-feira, sábado e domingo, dias 10, 11 e 12 de março. No último final de semana, o taubateano ficou em 4º lugar na categoria sub-18, da Copa do Brasil de

Marcha Atlética (10 km), em Bragança Paulista. A competição do próximo final de semana vale índice para o Troféu Brasil e Campeonato Panamericano sub-20.

## IMPORTANTE: Prorrogado pagamento da Cota Única e/ou 1ª Parcela do IPTU para até o dia 20 de março de 2017



DECRETO Nº 5.055, DE 09 DE MARÇO DE 2017.

“Dispõe sobre prorrogação de prazo em regime especial parra pagamento de Cota Única e 1ª parcela do IPTU e TRL/2017.”

MARCELO VAQUELI, Prefeito Municipal da Estância Turística de Tremembé, Estado de São Paulo, no uso de suas atribuições legais, e CONSIDERANDO que por motivo de reclamação de contribuintes não re-

sidentes no município de Tremembé, quanto ao não recebimento dos carnês do Imposto sobre a Propriedade Predial e Territorial Urbana – IPTU e da Taxa de Remoção de Lixo Domiciliar – TRL, do exercício de 2017, e CONSIDERANDO o que dispõe o Artigo 374 do Código Tributário Municipal, DECRETA: ARTIGO 1º – Fica prorrogado o prazo para o pagamento da Cota Única e/ou 1ª

Parcela do Imposto sobre a Propriedade Predial e Territorial Urbana – IPTU e da Taxa de Remoção de Lixo Domiciliar – TRL, excepcionalmente para até o dia 20 de março de 2017.

ARTIGO 2º – Este decreto entrará em vigor na data de sua publicação, revogadas as disposições em contrário. Prefeitura Municipal da Estância Turística de Tremembé, em 09 de março de 2017.

## Taubaté Vôlei conhece datas das quartas de final e joga primeira fora de casa



A Confederação Brasileira de Voleibol divulgou nesta segunda-feira, dia 13 de março, as datas e horários dos confrontos das quartas de final da Superliga 2016/2017.

A Funvic Taubaté, segunda colocada na fase classificatória, vai enfrentar o JF Vôlei, que terminou a fase em sétimo lugar. A disputa será feita com a série melhor de cinco jogos.

A primeira partida acontece no sábado, dia 18, às 15h30, em Juiz de Fora, com transmissão do SporTV.

As próximas duas partidas serão no ginásio do Abaeté. Dia 23, quinta-feira, às 21h55, com transmissão da RedeTV e Sportv.com. O segundo confronto, também em casa, acontece na segunda-feira, dia 27, às 18h30, com transmissão do SporTV.

Se forem necessários os quarto e quinto jogos, as datas serão em 1º de abril, em Juiz de Fora, e no dia 6 de abril em Taubaté. Os horários ainda serão definidos.

A Funvic Taubaté tem o apoio da Prefeitura, Re-

site, Hotel Continental, Ademir Fresca, Guisard Empreendimentos, Bauerfeind, Pró Imagem, Villarta Elevadores, Grupo Tubarão, Gatorade, Milclean, MRV Engenharia, Via Vale Garden Shopping, Hydrostec, Instituto CCR e CCR NovaDutra, Safran Morpho, Viapol Policlínica Saúde, Labelin, Coli Empreendimentos, Eco Taubaté, Marcondes Lima, Sesé Logística, Elefe, Metaflora, Essencial Medicina, Hoffmannia Sport Wear e Lei de Incentivo ao Esporte.

# Anistia Fiscal

Até 100% de DESCONTO EM JUROS E MULTAS

Pra você ficar legal!

Os contribuintes (pessoas físicas ou jurídicas), por meio da Lei Municipal Nº: 1072 de 03 de março de 2017, que tenha qualquer pendência financeira com o município, tem agora a oportunidade de quitar seus débitos registrados em dívida ativa até 31 de dezembro de 2015.

Não perca esta oportunidade de regularizar a sua situação fiscal junto ao município, obtendo as vantagens de isenção de juros e multas.

Procure imediatamente o Setor de Tributos do Município de Redenção da Serra e tenha mais informações sobre a Anistia Fiscal.

Você paga os seus débitos, fica legal e contribui para o desenvolvimento da sua cidade.

Informações:  
**SETOR DE TRIBUTOS**  
☎: (12) 3676-1600  
e-mail: tributos@redencaoaserra.sp.gov.br  
www.redencaoaserra.sp.gov.br

**MUNICÍPIO DE REDENÇÃO DA SERRA**  
GOVERNO MUNICIPAL

EM SANTO ANTÔNIO DO PINHAL

# IPTU 2017

Primeiro vencimento dia 10/05

Pague cota única e ganhe 20% de desconto

**ADMINISTRAÇÃO CIDADÃ**  
CIDADE ATIVA

## Handebol Taubaté apresenta elenco para temporada 2017



O Handebol Taubaté apresenta na próxima quarta-feira, dia 15 de março, às 19h, o elenco para a temporada 2017, no Via Vale Garden Shopping.

O primeiro desafio da equipe será no dia 8 de abril pelo Campeonato Paulista contra a equipe de São Carlos.

Além do Campeonato Paulista, o time ainda disputa a Liga Nacional, Jogos Regionais, Jogos Abertos e o Panamericano de Clubes.

A equipe tem apoio

da Prefeitura, Força Aérea Brasileira, Via Vale, Universidade de Taubaté, FeComerciários, Milclean, Grupo Vergueiro, RT Sports e CrossFit Taubaté.

Confira a lista dos atletas e comissão técnica, confirmados para a temporada 2017:

Atletas:

Goleiro: Michael e Rick  
Central: André Silva e Matheus Perrella

Lateral Direito: Marcio, Nailson, Comerlatto e Zepan

Lateral Esquerdo: Thiago, Denys Barros, Guila Pivô: Toko, Escóssia, Vini e Porquinho

Ponto Direita: Hidalgo e Wesley

Ponta Esquerda: Alemão, Cleryston, Guizinho e Torriani

Comissão Técnica:

Técnico: Marcus Ricardo "Tatá"

Assistente Técnico: Rafael Akio

Preparador: Luiz Manfredini

Fisioterapeuta: Fabrício Lisboa

## Cisamu exclui Pinda por inadimplência



Em assembleia extraordinária realizada nesta terça-feira, dia 7 de março, prefeitos que integram o Cisamu (Consórcio Intermunicipal do Serviço de Atendimento Móvel de Urgência) do Vale do Paraíba e Região Serrana deliberaram pela exclusão de Pindamonhangaba por falta do pagamento de repasses mensais desde novembro de 2016.

A decisão da assembleia será publicada em diário oficial e seguirá o que determina o estatuto, com a suspensão do município inadimplente por um prazo de 180 dias e seu posterior desligamento.

As atividades de regulação das urgências, transporte de pacientes graves e atendimento pré-hospitalar móvel pelo Samu serão interrompidas a partir do dia 10 de março, com a desativação da base local, remoção da conexão do serviço 192 com a base regional e demissão de funcionários. O Iesp (Instituto Esperança), responsável pela operação do Samu, será notificado oficialmente da decisão da assembleia. Com a saída de Pinda, os municípios consorciados irão alinhar-se com a proposta de corte de gastos, com a redução de cargos administrativos que per-

mita a manutenção do custo do serviço sem ônus aos cofres públicos.

Pinda também será notificada da decisão e da necessidade do pagamento dos débitos pendentes.

Com isto, o Cisamu passa a atender chamadas de emergência de oito municípios, totalizando uma população de 433,8 mil pessoas. As atividades do Cisamu tiveram início no dia 24 de novembro do ano passado. Taubaté, Campos do Jordão, Tremembé, Santo Antonio do Pinhal, Lagoinha, Redenção da Serra, Natividade da Serra e São Luiz do Paraitinga integram o consórcio.

## CE Zito recebe limpeza e melhorias em Pinda

O Centro Esportivo José Ely Miranda 'Zito' está recebendo diversos serviços de limpeza e roçada - especialmente na região do campo de futebol, que também abrange as laterais, vestiários - e canteiros.

Um trator está removendo pedaços de galhos caídos,

enquanto funcionários estão fazendo a roçada e capina nas laterais e áreas próximas aos vestiários.

A expectativa da Subprefeitura de Moreira César é concluir os serviços até a próxima semana, inclusive com o corte da grama do campo.

Ginásios ganham cortinas

A Prefeitura de Pindamonhangaba está instalando cortinas nos dois salões do 'Zito': o da academia e o que funciona com esportes com tatame. Os artefatos vão impedir que o sol atinja atletas e equipamentos, sobretudo no período da tarde - que tem registrado elevadas temperaturas.

## Prefeitura de Pinda busca ampliar número de bancos para recebimentos de tributos municipais



Neste ano, títulos e boletos bancários de tributos municipais devem ser pagos por meio de DAM - Documento de Arrecadação Municipal - apenas nas agências do Santander, Caixa Econômica Federal e Itaú. Com esse novo padrão de recebimento, a Prefeitura de Pindamonhangaba atende as novas exigências da Febraban - Federação Brasileira de Bancos - implantadas em todos os municípios do país.

Conforme determinam esses novos procedimentos,

a Prefeitura teve que abrir um chamamento público para todas as agências bancárias da cidade, que se interessassem em receber esses pagamentos de tributos do município.

De acordo com o diretor do Departamento de Receitas e Fiscalização Fazendária da Prefeitura, Vicente Corrêa, todas as agências bancárias de Pindamonhangaba foram convidadas, inclusive com reforço por telefone, mas apenas se interessaram em participar essas três agências que hoje estão aptas a realiza-

rem o recebimento. Mesmo assim, a Prefeitura está buscando abrir um novo chamamento público, para voltar a insistir que outras agências bancárias da cidade se interessem em participar.

O diretor esclarece, ainda, que todos esses novos procedimentos implantados pela Febraban tiveram como objetivo principal evitar fraudes e todos os antigos métodos de recebimentos de tributos, como fichas de compensação por exemplo, foram proibidos.

## Prefeitura de Tremembé abre concorrência pública para box do Mercado Municipal



CONCORRÊNCIA PÚBLICA Nº 02/2017  
PROCESSO INTERNO Nº 1.254/2017  
EDITAL

A Prefeitura Municipal da Estância Turística de Tremembé, com sede na Rua Sete de Setembro, 701 - Centro - CEP: 12.120-000 - Tremembé-SP, inscrita no CNPJ sob nº 46.638.714/0001-20, por intermédio da Comissão Permanente de Licitação, constituída através da Portaria nº 6.779 de 15 de fevereiro de 2017, torna público aos interessados que fará realizar, licitação sob a modalidade CONCORRÊNCIA, do tipo MAIOR OFERTA, sobre a taxa mensal de ocupação que tem como objeto a outorga de permissão de uso onerosa de espaço físico (Box) do

Mercado Municipal Vergílio Tirelli Neto (Giló), conforme especificações e condições constantes deste edital e seus anexos, a ser regida pela Lei Orgânica Municipal, Lei Municipal nº 4.061 de 20 de junho de 2014, Lei nº. 8.666/93 de 21 de junho de 1993 e alterações posteriores, e demais normas legais federais, estaduais e municipais vigentes.

1. DAS DATAS, LOCAIS E HORÁRIOS.

1.1. - Os envelopes com a documentação para habilitação e proposta comercial deverão ser entregues até as 09h15min do dia 10/04/2017, na sala da Diretoria de Licitações e Contratos, localizada no piso superior do Paço Municipal. A abertura dos envelopes dar-se-á no mesmo dia, às 09h30min

na sala da Diretoria de Licitações e Contratos, localizada no piso superior do Paço Municipal, no endereço descrito no preâmbulo deste edital.

2. Cópia deste Edital e seu(s) Anexo(s) ficarão à disposição no site [www.tremembe.sp.gov.br/licitacoes](http://www.tremembe.sp.gov.br/licitacoes), bem como informações e esclarecimentos sobre a presente licitação serão prestadas pela Prefeitura Municipal da Estância Turística de Tremembé, Rua Sete de Setembro, 701 - Centro - Tremembé - São Paulo, de segunda a sexta-feira, durante o horário de expediente, das 08:00 às 11:30 horas e das 13:30 às 17:00 horas, ou pelo telefone (0xx12) 3607-1000, ramal 1013 ou pelo e-mail [licitacoes@tremembe.sp.gov.br](mailto:licitacoes@tremembe.sp.gov.br).