

## Cafee Literário Sabores e Arte em Tremembé



A centenária e histórica Estância Turística de Tremembé, localizada no Vale do Paraíba, estado de São Paulo tem atrativos como o próprio Rio Paraíba do Sul, além do turismo religioso de fiéis que acorrem à romaria em homenagem ao padroeiro Senhor Bom Jesus de Tremembé, realizada anualmente entre os últimos dias de julho e os primeiros dias de agosto. E há alguns meses a cidade ganhou o Cafee Literário, lugar acolhedor, cheio de charme e tranquilidade, onde se pode degustar um bom café, ler um livro ou mesmo jogar conversa fora com amigos, enquanto se prova uma das muitas iguarias que oferece.

O que durante muito tempo foi sonho e vontade de empreender se tornou realidade. Inaugurado no dia seis de maio de 2017, o Cafee Literário, cujo projeto foi cuidadosamente planejado e executado nos mínimos detalhes, nasceu a partir da determinação da empresária Rosemeire Silvério, que contou com apoio total de sua família. O "Cafee" não é apenas um local onde se vende café e lanches. Além de dois dedos de prosa com a simpática proprietária, oferece uma minibiblioteca com obras de autores conhecidos, clássicos da literatura nacional e mundial, além de outros desconhecidos do grande público, mas que pela qualidade merecem estar em suas estantes.

Os livros que compõem o acervo, em sua grande

maioria foram doados por clientes que ficaram entusiasmados com a possibilidade de se difundir o hábito da leitura entre os frequentadores do local. E é esse o grande objetivo do Cafee Literário: promover arte e propagar cultura, ao lado de sabores especiais. Lá também existe uma pequena galeria de arte, onde com certa frequência são realizadas exposições de artes visuais. No momento, estão expostas obras do artista Lucas Campos da Costa, que produz obras de altíssima qualidade, à venda no local. Desde a inauguração, afirma Rosemeire Silvério, "muita alegria e satisfação em ver o meu espaço cotidianamente frequentado por executivos, casais, famílias, jovens e até aquelas senhorinhas, amigas de longa data, que ao fim da tarde vêm tomar um delicioso cafezinho e ver a tarde se ir, sempre com

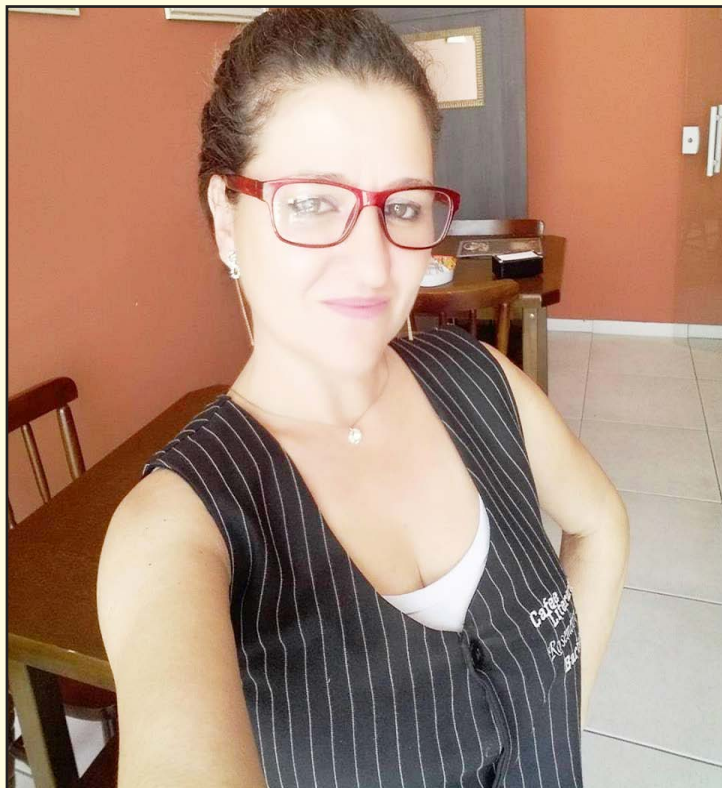

uma boa conversa". Recentemente recebeu a visita ilustre do Chef André Aquino e da doceira gourmet Raquel Ribeiro, que aprovaram e recomendam o local.

O Cafê Literário oferece além dos cafés especiais 100% Arábica, bolos finos, doces gourmet, sucos de diversos sabores, salgados de alta qualidade e incluiu no cardápio a deliciosa e refrescante Soda Italiana.

Rosemeire Silvério reside em Tremembé, é barista com formação em cursos específicos no "Museo do Café" em Santos, SP. "Comecei com um sonho pequeno, mas acima de tudo coloco muito carinho e amor no que faço". Rosemeire aproveita o espaço e agradece aos amigos clientes que frequentam a casa e convida àqueles quem não conhecem o Cafee Literário para que venham e tragam seus amigos. "Será muito bem recebido".

No acolhedor Cafee Literário, arte, cultura e muitos, muitos sabores. Brindemos!

SERVIÇO: - CAFEE LITERÁRIO  
- Avenida Sete de Setembro, 373 - Centro Tremembé - SP  
- Aberto de segunda à sábado, das 09:00 às 18:30h.  
- Contato: (12) 98171-9964

Paulo Rolim  
Jornalista / Produtor Cênico  
Terra Goya Comunicação  
(62) 9.8138-7692  
(62) 9.9521-0399

## Em em santo Antônio dó pinhal e distribuição de presentes



Em Santo Antônio do Pinhal no dia 23 de dezembro as 20:30 na praça da rodoviária vai ser a parada

de natal com a participação da mamãe noel Maria Aparecida, que vai entregar presentes e doces a

crianças que mandaram suas cartinhas para o papai noel. Participem!

Naelly Bettin a representante de Tremembé no concurso Miss Regional Infanto-Juvenil conta sobre seus desfiles e de como se sente com o encerramento do ano. "Nos últimos dias desfilei em Lorena e São José dos Campos, foi muito agradável e estou muito grata por cada oportunidade que esse ano me trouxe, pretendo continuar desfilando no próximo ano e desejo que agora tenhamos um encerramento de ano com muita felicidade e paz para todos. Minha agenda de desfiles em 2017 já foi cumprida, agora irei curtir a família e ano que vem tem mais!". Conta a modelo em entrevista para A Gazeta.

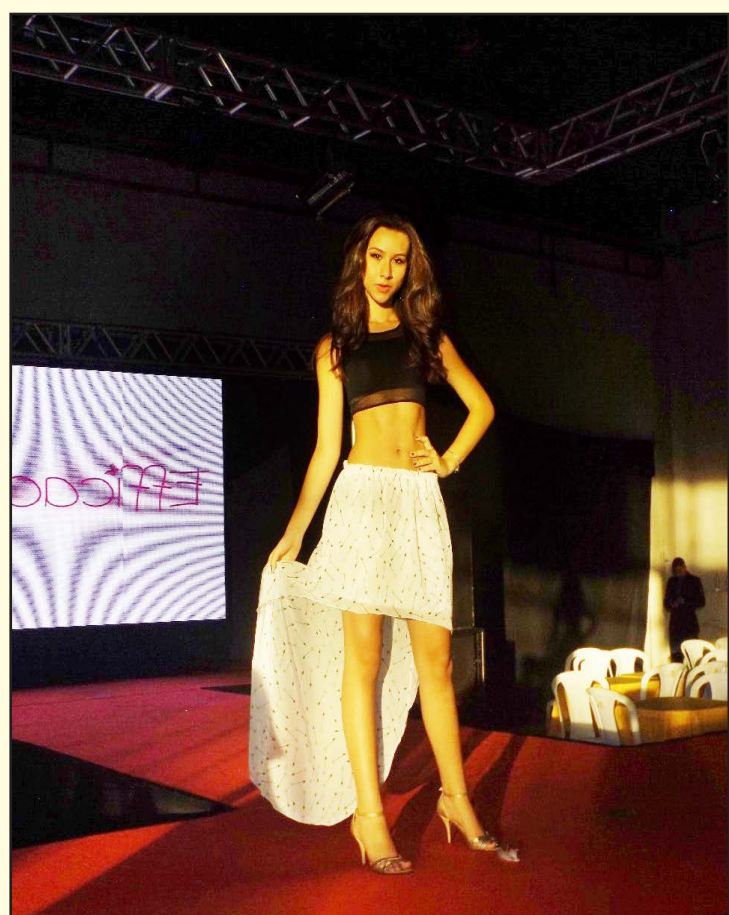

**A Gazeta dos Municípios**  
Tudo o que você lê aqui!  
Você encontra em:  
[www.agazetadosmunicipios.com](http://www.agazetadosmunicipios.com)  
Contato: (12) 3672-2257

*Tremembé mora no meu*  
**TREMEMBÉ**  
[www.tremembeonline.com.br](http://www.tremembeonline.com.br)

# Miscelânea

## Curiosidades

O açaí ganha cada vez mais o gosto dos brasileiros. Primeiro por ser refrescante, depois por ser nutritivo. Saiba que o açaí também fortalece os músculos e previne câimbras, além de combater o stress e o desgaste físico. A forma mais recomendada de consumo do açaí é em vitaminas. Pode ser com banana e laranja, com morango picado, com melancia e mel ou com guaraná. Em todas as vitaminas, o ideal é adicionar água e bater no liquidificador. Se for adoçar, utilize açúcar mascavo ou mel e nunca guarde a vitamina, ela deve ser consumida imediatamente.

\*\*\*

A ganância desenfreada do homem tem matado milhares de espécies e mudando o planeta de forma irreversível, mas não é só a natureza que sofre com isso. O homem também corre sério risco de deixar de existir. Sabe-se que o aquecimento global está acontecendo em ritmo muito acelerado, por causa das atitudes tomadas pelo homem. Antes mesmo da metade do Século 21, será impossível viver nos continentes que atualmente são habitados e a população migrará para os pólos. Porém, os pólos também estão sendo afetados pelo aquecimento global e poderá deixar de existir. O habitat, porém, não é o único problema que o ser humano vai enfrentar. Com o aquecimento, a agricultura e a pecuária serão cada vez mais escassas, matando muitos humanos de fome antes que o final do século chegue. Apesar de catastrófica, muitos cientistas confirmam essas hipóteses e pedem pela mudança imediata de hábitos dos homens.

## Humor

Uma moça loira fala toda eufórica para sua amiga, também loira:

- Amiga, ontem eu terminei de montar um quebra-cabeça de doze pedras em apenas seis horas.

A amiga, sem esconder a falsidade, pergunta:

- Mas por que toda essa felicidade?

E a amiga responde:

- Ora, na caixa estava escrito: Educativo de 2 a 4 anos.

E a amiga falsa:

- Nossa menina! Parabéns!

\*\*\*

Um sujeito fica mal do estômago e com a certeza de que está nas últimas, diz para a esposa:

- Querida, estou passando mal, acho que de hoje eu não passo, por isso tenho que fazer uma confissão.

- Não precisa meu bem.

- Preciso sim, não irei tranquilo se não disser. Eu tenho um caso com a...

- Com a minha melhor amiga? Eu sei tudo meu amor. Fique tranquilo.

- Você já sabia?

- Claro que sim! Por que você acha que eu coloquei veneno na sopa que eu te dei hoje?

\*\*\*

A professora pergunta ao aluno:

- O que eu devo fazer para repartir onze batatas para sete pessoas?

E o aluno responde:

- Purê de batatas, professora!

## Mensagens

O importante não é chegar primeiro. Não é chegar antes dos outros. Não atingir sozinho a meta desejada. Ninguém tem o direito de ser feliz sozinho. A humanidade caminha com vontade de chegar. O importante é os homens caminharem juntos, andarem unidos, confraternizados na busca da paz. Os homens não se entendem por quê? Porque eles não estendem as mãos e não se abrem para a ternura do diálogo. Impõem quando deveriam aceitar. Exigem quando deveriam oferecer. Condenam quando deveriam perdoar. São muitos os anseios. Diferente as capacidades. Nem todos os homens perceberam que a meta é a mesma e uma só é a esperança. A esperança é a luz interior, a iluminar no equilíbrio do silêncio, a caminhada dos homens.

\*\*\*

Há pessoas que sabem e aceitam que a vida é difícil. Isso não tira delas o ânimo para lutar pelos seus objetivos, a esperança de ter dias melhores ou a alegria de viver. São idealistas e não criam falsas expectativas. Mobilizam-se e usam suas energias para chegar aonde desejam, sem perder tempo e forças com decepções inúteis. As desilusões que nos criam fantasias e nos devolvem para a realidade concreta são úteis. Necessárias para os que se esquecem de que nascer é difícil e que aprender crescer não é fácil. Ninguém veio para este planeta com passaporte. Nós viemos com carteira de trabalho.

## Pensamentos, provérbios e citações

Nossos fracassos, às vezes, são mais frutíferos que nossos êxitos.

Uma pessoa fechada jamais abrirá seus horizontes.

Homens idosos são sempre jovens para aprender com lucro.

Suave é a água donde a correnteza é profunda.

A humildade é o esforço do amor.

# Taubaté reduz casos de dengue na primavera



Balanco da Vigilância Epidemiológica de Taubaté mostra que o envolvimento da população nas ações de prevenção ao mosquito Aedes aegypti foi importante para manter um número reduzido de casos de dengue durante a primavera. Desde o início da estação, em 22 de setembro, até agora, foram registrados 11 novos casos no município.

Apesar disto, o alerta permanece e a conscientização deve ser reforçada no verão, que começa no dia 21 de dezembro. Essa é a estação considerada mais crítica para a proliferação de focos do mosquito, responsável pela transmissão da dengue, zika e chikungunya. O CAS (Controle de Animais Sinantrópicos) de Taubaté orienta a população que for viajar para as festas de Natal e Ano Novo e para a temporada

de férias a adotar alguns cuidados que farão a diferença no combate ao mosquito.

Antes de deixar seu imóvel para seguir viagem, o morador deve verificar se não está abandonando recipientes que possam acumular água e servir como criadouro para as larvas do mosquito.

É recomendado prestar atenção em espaços que nem sempre são lembrados, como bromélias, ocos de árvores, ralos e coletores de água da geladeira ou do ar condicionado. As calhas devem estar limpas. Entulho, pneus, garrafas e demais objetos do quintal devem ser guardados em locais fechados. Também é bom fechar a tampa dos vasos sanitários e verificar se a caixa d'água está tampada. Piscinas precisam ser tratadas com cloro e tampadas.

No caso de quem for alugar uma casa para a temporada, é importante uma vistoria cuidadosa no imóvel logo ao chegar. A checagem inclui vasos, baldes, piscinas, vasos sanitários, tanques, garrafas e qualquer objeto que possa juntar água.

A prefeitura reforça a necessidade de conscientização da população, já que cabe às famílias o combate aos criadouros. De janeiro até agora são 67 casos confirmados de dengue, 1 caso confirmado de zika e 5 casos confirmados de chikungunya. No mesmo período do ano passado foram registrados 3.307 casos confirmados de dengue, 3 casos confirmados de zika e 8 casos confirmados de chikungunya.

Denúncias sobre criadouros em potencial devem ser feitas ao CAS pelo telefone 3635-4091.

## EDITORIAL

A diferença entre o medicamento e o veneno

O medicamento deve ser usado de acordo exatamente a combater a doença diagnosticada. A dose do medicamento deve ser prescrita de forma correta, ou seja não pode ser menor porque a medicação poderá não fazer o efeito desejado e também não maior porque ai sim poderá causar grandes danos à saúde podendo inclusive até causar a morte. Portanto da mesma forma que o medicamento pode curar também poderá matar funcionando como veneno, dependendo da dose aplicada. Por outro lado a bem da verdade não existe mar que não seja formado por inúmeras gotículas de água, assim como a praia sem a soma de infinitos grãos de areia. Isto é um preâmbulo explicativo. Seguindo, para sanar os problemas sociais há de se fazer um bom diagnóstico para conclusão e que sejam tomadas medidas de combate a estes problemas.

Porque a sociedade passa por grande crise. Pode-se dizer que problemas sociais afetam a convivência entre as pessoas. A incerteza, a injustiça, a insegurança, o imediatismo a indiferença, a intolerância, a discriminação, a prepotência, a falta de solidariedade, tudo isso causa o descrédito entre as pessoas e as instituições.

Como reconstruir esta sociedade.,

Remédio:

Através de uma nova mentalidade e cultura que deve ser restabelecida. Uma cultura construída tendo como base as virtudes e tendo como referencia a honra, a honestidade, o carinho, o respeito, a preocupação e amor ao próximo, a simplicidade. Uma nova mentalidade e cultura criara bons médicos, bons policiais, bons advogados, enfim todas as profissões, e daí os homens poderão ser felizes consequentemente a paz voltará a reinar na sociedade.

## EXPEDIENTE

JORNAL DIÁRIO E REGIONAL  
A GAZETA DOS MUNICÍPIOS

Editada por Editora Flor do Vale Jornalismo

Comunicação e Promoção Ltda.

CNPJ: 61.661.328/0001-43

Rua dos Lírios, 171 - Flor do Vale - Tremembé - SP

Tel. (0xx12) 3672-2257

Fax (0xx12) 3672-4831

CEP 12120-000

E-mail: publicacoesgazeta@hotmail.com

Registro no INPI 81717790

Impresso em 23/12/2017

Diretor responsável pela publicação:

Daniel Domingues Ribeiro PRT 004860

Diretora Comercial: Dolores Russo

Editoração Eletrônica e Impressão: Prê Impressão Gráfica - SP - Capital.

Representante em São Paulo.

REVESP Representações Ltda.

Alameda dos Jurupes, 455

Conj. 46 - São Paulo - CEP 04088-001

Filiado a ADJORJ Associação dos

Jornais do Interior.

Sistema de distribuição dirigida.

Matérias pagas ou autografadas, não representam necessariamente a opinião deste jornal.

**Atenção:** Este jornal é distribuído à todas as Prefeituras e

Câmaras Municipais do Vale do Paraíba, Litoral Norte e

Região Serrana, além de vários órgãos Federais, Estaduais

e Municipais.

**Aviso:** Não existe falta de jornais para demanda diariamente.

Edições atuais e de arquivos estão sempre a disposição

no endereço: Rua dos Lírios nº 171, Bairro: Flor do Vale,

Tremembé-SP, onde poderão ser retiradas.

## DISTRIBUIDORES E REPRESENTANTES:

CAÇAPAVA: Na banca da Praça das Bandeiras e outras da cidade.

CAMPOS DO JORDÃO: Bancas de Jornais da Avenida Abernassia.

CARAGUATATUBA: Salles Jornais e Revistas - Rua Aluno Arantes.

CUNHA: Banca da Várzea - Rua Augusta Galvao de França (Ao lado do campo de futebol).

JAMBEIRO: Papelaria Bangalo - Praça Almeida Gil, 19 - Centro.

LAGOINHA: Parada Obrigatória - Praça Pedro Alves Ferreira, 65.

MONTEIRO LOBATO: Banca do Lu - Praça Com. Freire.

NATIVIDADE DA SERRA: Banca Nossa Senhora de Natividade e Panificadora Pão Zico - Rua Lírio da Serra.

PARAIBUNA: Praça Antonio Carvalho, 100 - Banca canto das Letras.

PINDAMONHANGABA: Distribuidora de Jornais e Rev. Rua Dep. César Claro 218.

REDENÇÃO DA SERRA: Banca de Redenção Av. 7 de Setembro, 258 e Supermercado Resende

SANTA BRANCA: Banca da Roberta - Rua José Joaquim Nogueira. Tel.: (12) 3972-0622

SANTO ANTÔNIO DO PINHAL: Na banca de jornal da cidade (Estação rodoviária).

SÃO BENTO DO SAPUCAÍ: Padaria Santo Pão Av. Dr. Rubião Júnior, 330, São Bento do Sapucaí - SP, 12490-000

SÃO LUIS DO PARAITINGA: Banca da Cidade e comércio local.

TAUBATÉ: Banca da Praça. Praça Dom Epaninondas - Tel.: (12)3632-1808

TREMEMBÉ: Nas bancas de jornais da cidade e repartições públicas

UBATUBA: Nas bancas de jornais: Av Iperoigüe e no Itaguá.

## Pinda vai ganhar uma quadra de Futebol Society pública

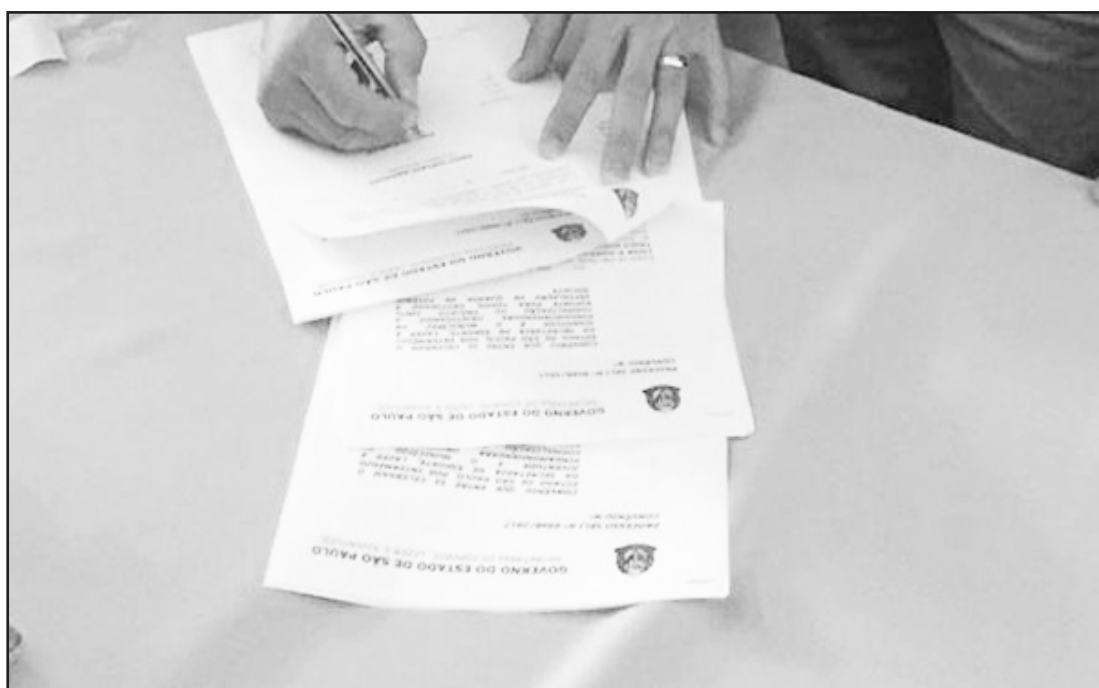

Pindamonhangaba receberá, em 2018, uma quadra de Futebol Society. A novidade foi oficializada na última quinta-feira (14), na cerimônia de assinatura do convênio do Programa 100% Esporte para Todos, celebrado entre o Governo do Estado de São Paulo e as 100 cidades contempladas, entre elas, Pindamonhangaba. A futura quadra de Futebol Society contemplada pelo convênio será construída no CEU das Artes, Vale das Acácias, em Moreira César, área que atendia todos os requisitos do Programa e indicada no Plano de Trabalho, redigido na candidatura de Pindamonhangaba. Na cerimônia, Pinda foi representada pelo prefeito Isael Domingues, o secretário de Esportes e Lazer, prof. Everton Chiqui, acompanhados do Deputado Estadual, André

do Prado. O evento teve à frente o governador do Estado de São Paulo, Geraldo Alckmin e o vice-governador Márcio França. O Programa 100% Esporte para Todos foi instituído pela Secretaria de Esporte, Lazer e Juventude do Estado de São Paulo, através da Resolução nº 009, de 20 de março de 2017, que visava selecionar proposições para a celebração de Termo de Cooperação Técnica entre a Secretaria do Estado (SELJ) e as prefeituras paulistas interessadas na adesão ao Programa. Cada município redigiu a proposta com Plano de Trabalho, apresentação documental e indicou disponibilidade de terreno que atendessem as especificações mínimas previstas no Manual do Programa, para a implantação de uma Pista de Skate ou uma quadra de Futebol Society.

A inscrição das proposições foi em abril, pessoalmente, na Secretaria em São Paulo, e Pinda recebeu, na última semana, a confirmação de que foi contemplada com a quadra de Futebol Society. O Plano de Trabalho foi redigido em conjunto pela Secretaria de Esportes, Infraestrutura e Planejamento, com revisão do Gabinete e Departamento de Convênios e taxas pagas pela Secretaria de Finanças. O prefeito Isael Domingues reconhece e agradece o empenho de todos pela candidatura de Pinda ao Programa. “Quero muito agradecer aos gestores e servidores envolvidos na candidatura de Pinda, por mais essa conquista. Foi uma grande oportunidade de trazer investimento para Pindamonhangaba e fiquei muito feliz por tudo ter dado certo”, afirmou.

## Taubaté abre inscrições para corte de Momo do Carnaval 2018



A Secretaria de Turismo e Cultura de Taubaté convida os interessados em compor a Corte de Momo do Carnaval 2018 a se inscreverem, gratuitamente, até o dia 19 de janeiro. As inscrições podem ser feitas das 8h às 12h e das 13h às 17h no Centro Cultural Toninho Mendes. A Corte é composta pelos personagens: Rei Momo, Rainha, Primeira Princesa e Segunda Princesa. Os 10 primeiros homens e as 15 primeiras mulheres inscritas participarão da votação, que acontecerá no dia

27 de janeiro, na Avenida do Povo. No momento da inscrição, o candidato deve ter em mãos uma cópia do RG e do CPF, cópia do comprovante de residência em nome do candidato ou de seus pais, cópia do INSS ou PIS ou Pasep ou NIT. Devem ser apresentados dados bancários e em caso de representação em alguma Agremiação Carnavalesca do município deverá ser trazida uma declaração original assinada por membro da diretoria autorizando a participação no

concurso. O edital completo está disponível no portal [www.taubate.sp.gov.br](http://www.taubate.sp.gov.br), na aba licitações, concursos. Mais informações pelo telefone 3621-6040. SERVIÇO: Inscrições para eleição da Corte de Momo do Carnaval 2018 Local: Centro Cultural Toninho Mendes Endereço: Praça Coronel Vitoriano, nº 01 – Centro Dia: até 19 de janeiro de 2018 (sexta-feira) Hora: das 8h às 12h e das 13h às 17h

## Patrocinadores culturais da Coluna Humor do Pedrão para a edição de Dezembro e Janeiro de 2018

1. Escondidinho Lanches (0xx12) 3674-3674
2. Drª Ana Lúcia Ribeiro S. Cruz (0xx12) 3674-1664 - TREMEMBÉ e (0xx12) 3624-7361 TAUBATÉ e-mail: [analurscuz@ig.com.br](mailto:analurscuz@ig.com.br)
3. + 1 Kbritos Lanches (0xx12) 98330-3482
4. Banca Avenida (Marcelo) (0xx12) 99143-6572
5. Espaço Maria Dulce (0xx12) 3672-1715
6. FJP Assessoria Contábil (Patrícia) (0xx12) 3674-2649 (0xx12) 3674-1725
7. Comis & Bebis Restaurante (0xx12) 3674-4441
8. Curso de Inglês Particular “Professora Renata Amaral (0xx12) 3674-1505 e 99763-2800 e-mail: [englishcourse@uol.com.br](mailto:englishcourse@uol.com.br)
9. Planecon Contabilidade Planejada (André Costa) - TREMEMBÉ: Rua Ismael Dias da Silva, nº 345 - Centro (0xx12) 3674 -1404 Taubaté: Rua Sacramento nº 57 - Sobre Loja Taubaté (0xx12) 3633-1404
10. Ferro Velho Tremembé (0xx12) 3674-2169
11. Dona Regina Helena Chiaradia (0xx12) 3672-4172
12. Vereador Adriano Santos (0xx12) 99177-8330
13. Barbearia 26 de Novembro – com dois locais no mesmo endereço
14. Poste Padrão Energia Comercial LTDA. E-mail: [vendasenergiza@bol.com.br](mailto:vendasenergiza@bol.com.br) (0xx12) 3672-3603 97406-9778 ID.: 35\*19\*1847 Rua Ismael Dias da Silva nº 462 - Centro - Tremembé - SP

**NÓS FAZEMOS ATUALIZAÇÕES DE SEU NOTEBOOK E COMPUTADOR DE MESA DE SEUS PROGRAMAS EM USO E SISTEMAS OPERACIONAIS. TRATAR COM PEDRÃO SIMÕES PELO WHATSAPP: (0XX12) 99738-3613**  
**NÓS DESEJAMOS À TODOS OS CLIENTES E AMIGOS UM FELIZ E UM PRÓSPERO 2018. “COLUNA HUMOR DO PEDRÃO”**

## 15º Chá de Maria na Basílica Bom Jesus de Tremembé



Aconteceu no domingo 17/12/2017 as 15:00 o 15º Chá de Maria no Salão de Eventos da Basílica Bom Jesus de Tremembé. Muitas famílias, inclusive mães passaram pelo evento para doar roupas para as mães grávidas carentes que irão dar a luz aos seus filhos além de alimentos especiais e fraudas para os recém nascidos e além de doações, muitos presentes estavam ali para ser entregues além das doações para as famílias carentes atendidas por toda a cidade de Tremembé. Presentes que estiveram no evento tiveram que se deliciar

com os comis e bebis e além do tradicional bolo do chá de bebê de Maria que é promovido desde o ano de 2004. Rose organizadora do evento disse que: O PADRE teve iniciativa convidar a comunidade para trabalhar com as grávidas para fazer este ato de comunitário de caridade nessa época de natal. Comunidades dos Bairros: Berizal, Kanegae, Flor do Campo, Retiro Feliz são atendidas pela doações de alimentos, roupas e principalmente, alimentos e roupas especiais para as grávidas residentes nestes locais em Tremembé.

Rose manda uma mensagem dizendo que: Domingo é o dia da alegria e que as futuras mães possam ser agraciadas com o amor e acolhida do berço da família de Nazaré. Dentro do evento, peças de artesanatos e toalhas de mesas são vendidas pela Srª Ofélia para manter os trabalhos da Festa do Senhor Bom Jesus de Tremembé de agosto. Nossa Senhora Grávida ao fundo do vídeo representa o amor mútuo e o Filho de Deus no meio de nós – disse Rose – organizadora do evento. De Tremembé: Pedrão Simões





# Rádio Metropolitana e Lúcio Varejão promovem parada de Natal em Tremembé



Tremembé- SP: Sábado dia 09/12/2017 as 21:00 hrs, houve a Parada de Natal 2017 organizada pela Rádio Metropolitana de Taubaté e Orozimbo (Lúcio Varejão da Silva) em carreta pelas ruas de Tremembé. Público recorde das 13 edições do Iluminatal e 11 delas com a parada de Natal da rádio. Famílias esperavam a beira da Avenida Trancredo Neves a chegada do bom velhinho. Além de do Papai Noel, Personagens Infantis como Mickey, Frozen e Soldadinho de Chumbo estiveram presentes em seus carros alegóricos.

A parada esteve concentrada antes as 20:00 da noite na Quadra Coberta no Jardim dos Eucaliptos para dar seus últimos detalhes antes do evento. Crianças, Pais, Mães, Avós e famílias se emocionaram com a chegada o ilustre visitante percorrendo as ruas laterais da Praça Geraldo Costa até chegar na antiga Estação Ferroviária Palco do Iluminatal. Ao chegar lá o Papai Noel desejou a todos os presentes um feliz natal e um próspero 2018 a todos e em seguida foi até a sua casinha para ouvir o pedido de presente das crianças. Ne-

nhum incidente ocorreu, tudo correu com ordem e com o belo trabalho de segurança da Polícia Militar e do Departamento de Transito da Prefeitura. Além de ser promovido pela Rádio Metropolitana, o Evento natalino teve apoio da Secretaria de Cultura e Turismo, Departamento de Comunicação da Prefeitura de Tremembé e de todo o comercio local da cidade. A Parada de Natal da Rádio foi divulgada pelas redes sociais, portais de internet e jornais impressos. De Tremembé: Pedrão Simões

## Prefeitura de Tremembé abre concurso público para níveis médio/técnico e superior

Mais informações: [www.tremembe.sp.gov.br](http://www.tremembe.sp.gov.br)

### CONCURSO PÚBLICO

*Edital Liberado*

**DENGUE TEM QUE ACABAR!** É HORA DE TODO MUNDO AGIR

O combate à dengue deve ser diário.

**POSTE PADRÃO**  
ENERGIZA COMERCIAL LTDA

**ELÉTRICA E HIDRÁULICA**  
RESIDENCIAL, COMERCIAL E INDUSTRIAL

[vendasenergiza@bol.com.br](mailto:vendasenergiza@bol.com.br)  
(12) 3672-3603 / 97406-9778 / ID 35\*19\*1847  
Rua Ismael Dias da Silva, 462 - Centro - Tremembé/SP

**PLANECON**  
CONTABILIDADE PLANEJADA

[www.planeconcontabil.com.br](http://www.planeconcontabil.com.br)  
[planecon@planeconcontabil.com.br](mailto:planecon@planeconcontabil.com.br)

**12 3633-7023**  
RUA SACRAMENTO, 57 - S/L - CENTRO  
TAUBATÉ - SP - CEP 12010-010

**12 3674-1404**  
RUA ISMAEL DIAS DA SILVA, 345  
CENTRO - TREMEMBÉ - SP - CEP 12120-000

CONTADORES:  
DONIZETI RAMBALDI E ANDRÉ COSTA

# Escolha CERTA

Revisão Preço Fixo Ford

A garantia de quem entende do seu Ford

# ACIV

## COMERCIAL DE VEÍCULOS LTDA.

Go Further

TABELA DE PREÇOS - REVISÃO PREÇO FIXO FORD					
	MODELOS 2015	6 MESES OU 5.000 KM 4X R\$ 71	12 MESES OU 10.000 KM 4X R\$ 71	24 MESES OU 20.000 KM 4X R\$ 159	36 MESES OU 30.000 KM 4X R\$ 114
	2016	À VISTA R\$ 284	À VISTA R\$ 284	À VISTA R\$ 636	À VISTA R\$ 456
	MODELOS 2017	12 MESES OU 10.000 KM 4X R\$ 82	24 MESES OU 20.000 KM 4X R\$ 126	36 MESES OU 30.000 KM 4X R\$ 114	
	2018	À VISTA R\$ 328	À VISTA R\$ 504	À VISTA R\$ 456	
	MODELOS 2015	6 MESES OU 5.000 KM 4X R\$ 71	12 MESES OU 10.000 KM 4X R\$ 71	24 MESES OU 20.000 KM 4X R\$ 197	36 MESES OU 30.000 KM 4X R\$ 138
	2016	À VISTA R\$ 284	À VISTA R\$ 284	À VISTA R\$ 788	À VISTA R\$ 552
	MODELOS 2017	12 MESES OU 10.000 KM 4X R\$ 98	24 MESES OU 20.000 KM 4X R\$ 156	36 MESES OU 30.000 KM 4X R\$ 138	
	2018	À VISTA R\$ 392	À VISTA R\$ 624	À VISTA R\$ 552	
	MODELOS 2015	6 MESES OU 5.000 KM 4X R\$ 72	12 MESES OU 10.000 KM 4X R\$ 72	24 MESES OU 20.000 KM 4X R\$ 197	36 MESES OU 30.000 KM 4X R\$ 149
	2016	À VISTA R\$ 288	À VISTA R\$ 288	À VISTA R\$ 788	À VISTA R\$ 596
	MODELOS 2017	12 MESES OU 10.000 KM 4X R\$ 92	24 MESES OU 20.000 KM 4X R\$ 141	36 MESES OU 30.000 KM 4X R\$ 149	
	2018	À VISTA R\$ 368	À VISTA R\$ 564	À VISTA R\$ 596	
	MODELOS 2015	6 MESES OU 5.000 KM 4X R\$ 74	12 MESES OU 10.000 KM 4X R\$ 74	24 MESES OU 20.000 KM 4X R\$ 205	36 MESES OU 30.000 KM 4X R\$ 156
	2016	À VISTA R\$ 296	À VISTA R\$ 296	À VISTA R\$ 820	À VISTA R\$ 624
	MODELOS 2017	12 MESES OU 10.000 KM 4X R\$ 100	24 MESES OU 20.000 KM 4X R\$ 148	36 MESES OU 30.000 KM 4X R\$ 156	
	2018	À VISTA R\$ 400	À VISTA R\$ 592	À VISTA R\$ 624	
	MODELOS 2014	6 MESES OU 5.000 KM 4X R\$ 70	12 MESES OU 10.000 KM 4X R\$ 70	24 MESES OU 20.000 KM 4X R\$ 239	36 MESES OU 30.000 KM 4X R\$ 121
	2015	À VISTA R\$ 280	À VISTA R\$ 280	À VISTA R\$ 956	À VISTA R\$ 484
	MODELOS 2017	12 MESES OU 10.000 KM 4X R\$ 75	24 MESES OU 20.000 KM 4X R\$ 150	36 MESES OU 30.000 KM 4X R\$ 127	
	2018	À VISTA R\$ 300	À VISTA R\$ 600	À VISTA R\$ 508	
	MODELOS 2015	6 MESES OU 5.000 KM 4X R\$ 149	12 MESES OU 10.000 KM 4X R\$ 149	24 MESES OU 20.000 KM 4X R\$ 305	36 MESES OU 30.000 KM 4X R\$ 299
	2016	À VISTA R\$ 596	À VISTA R\$ 596	À VISTA R\$ 1.220	À VISTA R\$ 1.196
	MODELOS 2017	12 MESES OU 10.000 KM 4X R\$ 111	24 MESES OU 20.000 KM 4X R\$ 152	36 MESES OU 30.000 KM 4X R\$ 285	
	2018	À VISTA R\$ 444	À VISTA R\$ 608	À VISTA R\$ 1.140	
	MODELOS 2015	6 MESES OU 5.000 KM 4X R\$ 187	12 MESES OU 10.000 KM 4X R\$ 187	24 MESES OU 20.000 KM 4X R\$ 310	36 MESES OU 30.000 KM 4X R\$ 352
	2016	À VISTA R\$ 748	À VISTA R\$ 748	À VISTA R\$ 1.240	À VISTA R\$ 1.408
	MODELOS 2017	12 MESES OU 10.000 KM 4X R\$ 125	24 MESES OU 20.000 KM 4X R\$ 207	36 MESES OU 30.000 KM 4X R\$ 270	
	2018	À VISTA R\$ 500	À VISTA R\$ 828	À VISTA R\$ 1.080	
	MODELOS 2015	6 MESES OU 5.000 KM 4X R\$ 72	12 MESES OU 10.000 KM 4X R\$ 72	24 MESES OU 20.000 KM 4X R\$ 226	36 MESES OU 30.000 KM 4X R\$ 159
	2016	À VISTA R\$ 288	À VISTA R\$ 288	À VISTA R\$ 904	À VISTA R\$ 636
	MODELOS 2017	12 MESES OU 10.000 KM 4X R\$ 95	24 MESES OU 20.000 KM 4X R\$ 162	36 MESES OU 30.000 KM 4X R\$ 159	
	2018	À VISTA R\$ 380	À VISTA R\$ 648	À VISTA R\$ 636	
	MODELOS 2015	6 MESES OU 5.000 KM 4X R\$ 74	12 MESES OU 10.000 KM 4X R\$ 74	24 MESES OU 20.000 KM 4X R\$ 223	36 MESES OU 30.000 KM 4X R\$ 161
	2016	À VISTA R\$ 296	À VISTA R\$ 296	À VISTA R\$ 892	À VISTA R\$ 644
	MODELOS 2017	12 MESES OU 10.000 KM 4X R\$ 98	24 MESES OU 20.000 KM 4X R\$ 145	36 MESES OU 30.000 KM 4X R\$ 161	
	2018	À VISTA R\$ 392	À VISTA R\$ 580	À VISTA R\$ 644	
	MODELOS 2015	6 MESES OU 5.000 KM 4X R\$ 96	12 MESES OU 10.000 KM 4X R\$ 96	24 MESES OU 20.000 KM 4X R\$ 254	36 MESES OU 30.000 KM 4X R\$ 165
	2016	À VISTA R\$ 384	À VISTA R\$ 384	À VISTA R\$ 1.016	À VISTA R\$ 660
	MODELOS 2017	12 MESES OU 10.000 KM 4X R\$ 96	24 MESES OU 20.000 KM 4X R\$ 159	36 MESES OU 30.000 KM 4X R\$ 165	
	2018	À VISTA R\$ 384	À VISTA R\$ 636	À VISTA R\$ 660	
	MODELOS 2015	6 MESES OU 5.000 KM 4X R\$ 61	12 MESES OU 10.000 KM 4X R\$ 61	24 MESES OU 20.000 KM 4X R\$ 196	36 MESES OU 30.000 KM 4X R\$ 113
	2016	À VISTA R\$ 244	À VISTA R\$ 244	À VISTA R\$ 784	À VISTA R\$ 452
	MODELOS 2017	12 MESES OU 10.000 KM 4X R\$ 61	24 MESES OU 20.000 KM 4X R\$ 115	36 MESES OU 30.000 KM 4X R\$ 113	
	2018	À VISTA R\$ 244	À VISTA R\$ 460	À VISTA R\$ 452	

**CANTINHO DO COCO**  
CALDO DE CANA E DOCES MINEIROS  
ESTRADA TAUBATÉ/TREMOMBÉ  
PRÓXIMO AO VALE DO SOL

A Marli  
Agradece a todos que  
oraram por sua recuperação  
e deseja Feliz Natal e um  
Próspero Ano Novo  
repleto de alegrias!

**CONTABIL**  
Desde 1968  
ESCRITAS FISCAIS  
IMPOSTO DE RENDA  
FAX - XEROX  
**(12) 3672-3297**  
Praça Pe. Luiz Balmes, 140 - Centro - Tremembé/SP

davitibone@hotmail.com **Tibone Carnes**  
**TIBONE**  
carnes e  
roisserie  
**3674-1150**  
Rua Sete de Setembro, 547 - Centro - Tremembé

**Aquavital**  
Gás - Água - Gelo  
**3674-1736** Credenciado SUPERGASBRAS  
**ENTREGA RÁPIDA**  
Rua Sete de Setembro, 406 - Centro - Tremembé/SP  
(ao lado da SABESP)

**Bella Modas**  
Roupas - Lingerie - Cosméticos  
**12 | 3674-2955**  
Rua Maria do Carmo Ribeiro, 50 - Centro - Tremembé/SP

**Rocar Reparos Automotivos**  
Funilaria - Pintura - Martelinho de Ouro  
**Mauro**  
Tel.: (12) 3674-4550  
atendimento.rocarreparos@gmail.com  
Av. Audrá, 822 - Flamboyant - Tremembé - SP

De um rumo certo na sua vida!  
**3672-1410**  
**3672-3768**  
VENHA CONHECER NOSSO  
PLANO DE PAGAMENTO!  
**RUA SOUZA RIBEIRO, 269 - CENTRO**

**IPIRANGA**  
LANCHONETE & SORVETEIRA  
COZINHA DE MASSA DE MANDIOCA  
**(12) 99181-1415**  
RUA MARIA DO CARMO RIBEIRO 50 - TREMOMBÉ

**FLAMA MODAS**  
Moda Feminina, Masculina,  
Infantil e Variedades  
**(12) 3672-4433**  
Rua Major Zanani, 290 - Centro  
Tremembé - SP

www.garotoexpressdistribuidora.com.br  
**Garoto express**  
DISTRIBUIDORA DE BEBIDAS  
**life**  
Laranja da Fazenda  
Cristiano Moraes  
Diretor Geral  
(12) 98131.8676  
Thiago Albernaz  
Diretor Regional SJC  
(12) 99666.2908  
Av. Tremembé, 228, Pq. NS da Glória - Tremembé/SP

**Ivone**  
MODAS  
feminina e acessórios  
**99227-2740**  
modasivone@yahoo.com.br  
Rua Ismael Dias da Silva, 598  
Centro - Tremembé - SP

Há 17 anos servindo você e sua família!  
**Hamburgão**  
**Lanches e Pastéis**  
Keller  
Levamos a máquina até você. Passamos todos os cartões!  
**3674-4714 / 3672-3253 / 99737-3194**  
Rua Antônio Lourenço Xavier nº 375 (Próximo a Rodoviária) de Tremembé/SP

**US**  
TREMOMBÉ  
CORRETORA DE SEGUROS  
www.tremembeseguros.com.br  
Av. Tremembé, 279 • Jd. Santana • Tremembé/SP  
(12) 3672-5230 • tremembeseguros@globo.com

**Alves Car Power**  
MANUTENÇÃO AUTOMÁTICA  
**3674-4775**  
**99198-1088**  
Av. Audrá 931 - Tremembé  
(Próximo a Oxiténo em Frente o Canil Municipal)

**ORGANIZAÇÃO JOÃO CAETANO**  
60 Anos Contas Contábil Silva S/C Ltda.  
Auditoria - Advocacia - Contabilidade  
Tel.: (12) 3631-3032 - Fax.: (12) 3632-8100  
e-mail: atendimentoorgjc@gmail.com  
Rua Cel. Nogueira, 411 - Centro - Taubaté/SP

**FANTASTI**  
ALUGUEL DE FANTASIAS  
suas fantasias começam aqui!  
(12) 98164-2108 (12) 99122-1514 (12) 99634-6399  
fantasticfantasias fantasticfantasias  
Travessa Norberta Cursino Barros, 28 - Centro  
Taubaté - SP (em cima da gráfica Grafivale)

**Rodrigo Mecânico**  
"Minha força  
Vem do  
Ressuscitado"

**FERRCOM**  
COMERCIO E MANUTENÇÃO DE FERRAMENTAS ELÉTRICAS  
Assistência Técnica  
BOSCH DEWALT Makita BLACK & DECKER  
**3632.4319 / 3624.3354**  
Av. Desembargador, 292 - Centro - Taubaté

**Alto Falante Paratodos**  
O som da praça  
Serviço de Alto Falante Paratodos  
Uma Tradição na praça a mais  
de 40 anos com informação, musica, utilidade publica.  
Anuncie e Faça parte do dia-a-dia da Cidade  
Anuncie e tenha seu retorno garantido  
Tel.: (12) 3672-1367 / (12) 98196-3411

**Rádio da Rodoviária de Taubaté**  
98184-5021 / (12) 3674-4168  
Quer anunciar na rádio da rodoviária velha de Taubaté?  
A melhor propaganda, com o melhor preço.  
Fale com Iza Araujo  
Ligue e se surpreenda com os preços.

**FACEBOOK.COM/PADARIA PARQUE DAS FONTES**  
E PARTICIPE DAS PROMOÇÕES QUE O BETO TIRELLI PREPAROU PARA VOCÊ!  
Deseja a todos os amigos e clientes um Feliz Natal e um Próspero Ano Novo!  
Entregas de Pizzas e Lanches aceitamos encomendas de Salgados e Pães para festas  
Rua Guaratingueta, 177  
Parque N. Sra. da Glória - Tremembé/SP  
**Tel.: (12) 3674-3123**

**COMERCIAL INHAPIM**  
MADEIRAS & MATERIAIS DE CONSTRUÇÃO  
**12 3672-4084** fax  
**12 3672-3574**  
Av. Tremembé, 29  
Pq. Nossa Senhora da Glória  
Tremembé - SP - 12120-000  
inhapimcomercial@hotmail.com

**Cantina Gadioli**  
Quiririm  
A Cantina Gadioli  
deseja aos seus clientes,  
amigos e funcionários um  
Feliz Natal e um  
Próspero Ano Novo!  
Consulte nosso cardápio online  
www.cantinagadioli.com.br  
**Tel.: (12) 3686-1683 | 3686-3105**  
Rua Sebastião Costa Manso, 51 | Quiririm | Taubaté | SP

**Venha nos conhecer e apreciar a riqueza desses sabores em um só lugar!!!**

Batata assada  
Rodízio de fondue  
Hambúrguer artesanal  
Banana fambada  
Linguíça artesanal

**Alecrim**  
Restaurante

**12 3666.2757**  
Rua Sebastião Marcondes da Silva, 06  
Centro - Santo Antônio do Pinhal/SP

**PLANECON**  
CONTABILIDADE PLANEJADA

www.planeconcontabil.com.br  
planecon@planeconcontabil.com.br

12 3633-7023  
RUA SACRAMENTO, 57 - S/L - CENTRO  
TAUBATÉ - SP - CEP 12010-010

12 3674-1404  
RUA ISMAEL DIAS DA SILVA, 345  
CENTRO - TREMEMBÉ - SP - CEP 12120-000

CONTADORES:  
DONIZETI RAMBALDI E ANDRÉ COSTA

**Fabrizio Velasco**

*Deseja a todos um Feliz Natal e um Próspero Ano Novo!*



**Skinão**  
LAVA-CAR E BORRACHARIA

Higienização de bancos e teto

**Sistema Leva e Traz**

12 3672-2492  
99154-7703  
vivo 99638-3901

Av. Audrá, 981 - Hataville - Tremembé - SP  
(estrada velha Taubaté/Tremembé)  
(próximo ao antigo matadouro)

**Bateria e Extintor Tremembé**

(12) 3672-3767  
(12) 99137-2600

Diego / Osmar

BATERIAS: CRAL - KONDOR - MOURA  
EXTINTORES EM GERAL

Praça Jorge Tibiriça, 61 - Centro - Tremembé - SP

**Café Literário**

(12) 98171-9964

Rua Sete de Setembro, 373 Loja 5 - Centro - Tremembé

**ONLY**  
ENTRETENIMENTOS

Locação de Geradores

(12) 3672-1820

www.onlyentretimentos.com.br  
contato@onlyentretimentos.com.br

**DEPÓSITO BUQUIRA**  
Buquira Comercial Monteiro Lobato Ltda - ME

CNPJ: 04.333.986/0001-72 INSCR. EST.: 466.053.417.119

RUA ABÍLIO PEREIRA DIAS, 91 - MONTEIRO LOBATO - SP  
TEL.: (12) 3979 - 1226 - FAX.: (12) 3979 - 1264

**FECULARIA RIO PRETO**

**Farinha de Milho**  
Quirela  
Fubá  
Canjiquinha  
Fubazão  
Milho

Fone: (012) 3666-8111/9112-3566  
E-mail: feculariap@yahoo.com.br  
Rod. SP 42 - KM 151 - Bairro do Pedregulho - Santo Antônio do Pinhal

**ARCA** eletros

Av. Dr. Rubião Júnior, 563 Centro  
São Bento do Sapucaí - SP  
arca.eletros@uol.com.br  
Tel.: (12) 3971-2191

**SRM** Sindicato Rural de Monteiro Lobato

Que o dia de Natal seja especial. Que a prosperidade faça sempre parte de todos os seus instantes. Que a vida lhe presenteie com toda a felicidade deste mundo. Esses são os mais sinceros votos para você e sua família nesta data tão preciosa.

**Feliz Natal e um próspero ano novo a todos!**

É o que deseja Presidente, diretores e funcionários do Sindicato Rural de Monteiro Lobato.

Rua Abílio Pereira Dias, 181 - Centro - CEP 12250-000  
Tel.: (12) 3979-1165 - Monteiro Lobato - SP  
e-mail: srmonteirolobato@uol.com.br

**MATINAL**

Av. Min. Nelson Hungria, 684  
Santo Antônio do Pinhal  
Tel.: (12) 3666-1267

Doces e Salgados Caseiros  
Um local exclusivo, agradável e típico da região

Venha experimentar nossas delícias:  
Bolos, Tortas, Bombons, Trufas e Deliciosos salgados com saboroso café expresso



**CONTEC**

Monteiro & Magalhães  
Adm. de Negócios Ltda  
CRC - 2SP023463/0-4

CONTABILIDADE TÉCNICA CENTRAL

(12) 3971-1166 / 3971-2157 / 99749-0702

contec.gerencia@gmail.com

Rua Cel. Ribeiro da Luz, 72 - Centro - São Bento do Sapucaí - SP

**Artesanato & Cia**

Laura - Tel.: (12) 99787-5266 / (11) 97126-0233

Av. Ministro Nelson Hungria em frente a Rodoviária e Estação Eugene Lefreve em Santo Antônio do Pinhal  
Horto Florestal em Campos do Jordão

**Canto da Gula**  
bistrozin da montanha

Av. Ministro Nelson Hungria, 328 - Santo Antônio do Pinhal/SP  
Tel.: (12) 3666-1312 | E-mail: contato@cantodagula.com.br  
www.cantodagula.com.br | www.facebook.com/BistrozinDaMontanha

**Supermercado Smaral**

PRESENTES - SORVETES  
AÇOUGUE - LANCHONETE  
RAÇÕES

34 ANOS DE TRADIÇÃO NA REGIÃO  
MUITA PAZ NESTE NATAL E UM ANO NOVO  
REPLETO DE REALIZAÇÕES

Telefax: (12) 3666-1215 - ENTREGA A DOMICÍLIO

Av. Gov. Carvalho Pinto, 23 - Centro - Santo Antônio do Pinhal - SP

**CASA Vale**  
MAIS

Depósito  
**Tião Silva**  
Construção e Acabamento

Tel.: (12) 3666-1239  
Cel.: (12) 98141-2011

Luiz Francisco da Silva

Av. Ministro Nelson Hungria, 516  
Centro - CEP: 12450-000  
Santo Antônio do Pinhal - SP  
12.3666-1239 / 3666-1614  
depositotiaoasilva@hotmail.com

**IMÓVEIS DA SERRA**  
Compra - Venda - Administra  
Casas - Chácaras - Sítios e Fazendas

**Moacir B. Serra**  
Creci nº. 43.759  
Natividade da Serra - SP - Fones: (12) 3677-2279 / 3677-1407

mb Serra@terra.com.br  
Cel.: (12) 99747-6101

**EMI CONTABILIDADE**  
SOLUÇÕES CONTÁBEIS ADMINISTRATIVAS

Fone/Fax: (12) 3666-1337  
3666-1852  
3666-2300

\* Abertura e encerramento de firma  
\* Contabilidade Geral e Rural (INCRA-ITR)  
\* Imposto de Renda

E-mail: emicontabil@uol.com.br

Av. Min. Nelson Hungria, 157 - Santo Antônio do Pinhal/SP

**Comida Árabe e Comida Caseira**

**D'arabia**  
Restaurante

Tel: (12) 3666-2552  
Av. Ministro Nelson Hungria, 438, -Centro- Sto. Antonio do Pinhal- SP

**CENTER CARNES**

**LEMES**

Produtos das marcas:  
**Sadia** **aurora**  
FRANGO ASSADO AOS DOMINGOS  
Rezende  
Friso & Magali  
VISA Electron

Esse Pega!!!  
**GRAN CARVÃO**

Fone: (12) 3677-1391  
Cel.: (12) 99770-0244

Fone: (11) 99241-3163 SP  
(12) 99787-8662  
(12) 99706-7547

Av. 13 de agosto, 38 - Centro - Natividade da Serra/SP

**RESTAURANTE E Pousada KAÉ**

(12) 3677-1337 | (12) 99738-1655

Rua Cel. Luiz Fernandes da Silva, 499  
Centro - Natividade da Serra - SP

**BENEDONI**  
SUPERMERCADO

"Economia e qualidade"

MasterCard VISA VR VISA Electron

Xuxa & Zéinho  
(12) 99745-1850 (12) 99745-1851

Pães quentes a toda hora!!

ENTREGAS NO DOMICÍLIO

Av. 13 de agosto, 48 - CEP 12.180.000 - Centro  
Fone: (12) 3677-1057 - Natividade da Serra - SP

**DROGARIA LÍS DA SERRA**  
A sua Farmácia popular!

E-mail: magalhaessavio@hotmail.com

(12) 3677-1380

Av. 13 de agosto, 248 - Centro  
Natividade da Serra/SP

GENÉRICOS E SIMILARES COM PREÇOS IMPERDÍVEIS

AQUI TEM FARMÁCIA POPULAR

**POSTO COMEVAP 3**  
**NATIVIDADE DA SERRA**

Combustíveis e Lubrificantes

Rua Paulino Fernandes de Castro, 362 - Tel.: 3677-1270 - Natividade da Serra - SP

**Bazar Fenix**  
Zélia

Roupas e calçados femininos, masculinos e infantis, cintos, bolsas, armarinhos e papelaria

Rua dos Fernandes, nº 56, Centro  
Natividade da Serra - SP  
Fones: (12) 3677-1336 - 99970-8536

**SUPERMERCADO REZENDE**

ACEITAMOS: Entregas no domicílio  
Magno Rôni  
FRANGO ASSADO AOS DOMINGOS  
AÇOUGUE PADARIA

Fone: (12) 3676-1311  
Av. 15 de novembro, 60 - Centro  
Redenção da Serra - SP

AGÊNCIA SÃO LUIZ  
**DESPACHANTE VAVÁ**

Deseja a todos um Feliz Natal e um próspero Ano Novo

RENOVAÇÃO DE CNH - TRANSFERÊNCIA - LICENCIAMENTO

Tel: (12) 3671-2299 / (12) 3671-1691 / 98109-9225  
e-mail: vavadespachante@gmail.com

Rua Cel. Domingues de Castro, 513 - Centro  
São Luiz do Paraitinga - SP - CEP 12140-000

"O Restaurante da Maria Helena"

Self Service - Marmitex - Comida por Kg  
Atendemos vegetarianos e veganos  
Servimos Saladas Orgânicas

**Restaurante Santa Terezinha**  
Desde 1994

Aceitamos todos os cartões

(12) 3671-1714

mariahelena.empresa@hotmail.com  
www.restaurantesantaterezinha.com

Rua Coronel Domingues de Castro, nº 64  
Centro - São Luiz do Paraitinga - SP



**"AQUI A DONA DA CASA É VOCE"**  
 COMIDA CASEIRA ESPECIAL PARA VOCÊ TODOS OS DIAS!  
**TELEFONE : 3672-4146**  
 Endereço: Rua Costa Cabral, 1131  
 Centro - Tremembé/SP  
 (ao lado do auto posto São Paulo)



restaurante e petiscaria  
**Pulodo Gato**  
 Restaurante Self Service por Kilo, na região do Itaguá em Ubatuba. Com ambiente agradável e aconchegante.  
**(12) 3833-9845**  
 f /PulodoGatoUba





Av Carlos Drummond de Andrade, 106 - Ubatuba

**SUPERMERCADO CURSINO**

*Tradição e Bom Atendimento*



Praça Oswaldo Cruz, 54  
 São Luiz do Paraitinga/SP  
 Tel.: (12) 3671-1123

**Pharma G** Medicamentos e Perfumaria



**DROGARIA PHARMA G**  
 (12) 3671-2384

Pharma G onde você encontra o farmacêutico responsável o dia todo  
 Pça Dr. Oswaldo Cruz, 106 - Centro - São Luiz do Paraitinga - Tel.: (12) 3671-2384



**DROGARIA DOSWALDO CRUZ**



Tel.: (12) 3671-1656

Rua 31 de Março, 34A - Centro - São Luiz do Paraitinga

**BAZAR SALLES**



Tel.: (12) 3671-1435  
 Praça Euclides Vaz de Campos | 57 | Centro  
 São Luiz do Paraitinga | CEP 12.140.000

**J.M. MARMORARIA**

Telefone: (12) 97410-5187  
 (12) 98303-0024

Rodovia Oswaldo Cruz, N° 3425  
 Bairro Ipiranguinha - Ubatuba/SP

E-mail: jmpedras@gmail.com

**AUTO PEÇAS ITAGUA**



25 anos

Roberto - (12) 3832.1475 - 3832.7637 - Rafael  
 Av. Capião Felipe, 158 / loja 03 - Itaguá - Cep. 11680-000 - Ubatuba - SP

**COMERCIAL RONDÔNIA**



Madeira Bruta e Aparelhada - Forro  
 Assoalho - Batentes - Guarnições  
 Rodapés - Decks - Tabeiras - Telhas

PRESENTE EM SUA OBRA

Rod. Oswaldo Cruz, 1.115  
 Samambaia - Ubatuba - SP

Tel.: (12) 3833-2701  
 Tel.: (12) 3832-6553  
 rondoniamadeireira@ig.com.br



**VIDE SAT Digital**



ANTENAS PARABÓLICAS - UHF - VHF - FM - TV POR ASSINATURA  
 Manutenção e Instalação

TELEFONES E ACESSÓRIOS - TUDO PARA CELULARES

Autorizado **SKY** HDTV & 1880 **PROELETRONIC** **Century**

Tel./Fax: (12) 3832.2868  
 Rua Profº Thomaz Galhardo, 160 - Centro - Ubatuba/SP

**ASSAI**



DISTRIBUIDORA DE GÁS E ÁGUA MINERAL

Representante **ULTRAGAZ**  
 uma empresa do grupo UGA

Disk: (12) 3832 - 1269  
 3832 - 5584  
 ID \*21856  
 Av Professor Tomas Galhardo 1166 - Centro  
 Ubatuba - Sp

Aos alunos professores  
e amigos  
Que o próximo ano  
seja repleto de  
realizações  
e que consigamos  
alcançar nossos  
sonhos e objetivos!  
Sao os votos do Cotet



O que vale é ser leal!



O Supermercado Leal do Vale  
Deseja a todos um Feliz Natal  
e um Próspero Ano novo  
Bom Atendimento - Tradição  
Qualidade e Bom Preço  
Tel.: (12) 3672-3004 - Amplo Estacionamento



COMERCIAL DE VEÍCULOS LTDA. (12)3644-4000  
Rua Celestino Ribeiro Nóbrega, nº26 - Vila Verde - Pindamonhangaba - SP



"Um ano é feito não apenas de dias, semanas e meses,  
mas da colaboração de todos aqueles  
que estão empenhados no sucesso de uma idéia,  
de um objetivo, de um negócio.  
O ano é feito de Clientes, Colaboradores, Empresas e  
Instituições que se dedicam a tornar nosso dia a dia  
mais simples e assim poderemos  
aproveitar de momentos felizes em família  
como o Natal e Ano Novo!  
Nossos mais sinceros votos de Boas Festas,  
Feliz Natal e um Próspero Ano Novo."



**Sindicato dos Empregados Públicos  
Municipais da Estância Turística de  
Tremembé**



**Deseja a todos  
Feliz Natal e  
um Próspero Ano Novo!  
Reiterando o compromisso  
desta entidade pela  
defesa do funcionalismo  
que é responsável pela  
administração pública  
em carácter geral.**

**(12) 3672-1697**  
sindicatoeptremembe@hotmail.com  
Rua Major Zanani, nº 187 - Centro - Tremembé/SP - CEP 12.120-000