

## Prefeitura de Taubaté participa de projeto de educação para o trânsito da ABC Transportes



A Prefeitura de Taubaté participou nessa sexta-feira (08/11) da abertura do projeto Escola na Garagem, idealizado pela concessionária ABC Transportes. Participaram das atividades 40 alunos do 5º ano EMIEF Ernesto de Oliveira Filho, na Vila Bela. Os alunos visitaram as salas operacionais como a sala do GPS, de biometria e câmeras; saber sobre o funcionamento da garagem onde ficam os ônibus e todo o processo de limpeza,

abastecimento, inspeção e manutenção e preparação dos motoristas. Além disso, também vão conhecer a área de reciclagem de água da empresa e aprender sobre os equipamentos de proteção individual. Um agente da Secretaria de Mobilidade Urbana que faz parte do programa de Educação para o Trânsito, orientou sobre regras no trânsito e o minicircuito de trânsito (pista) estará disponível para que as crianças possam sentir na prática

como devem se portar nas vias como pedestres, de bicicletas ou como futuros condutores. O Robotran também vai interagir com os alunos. A Secretaria de Esportes e Lazer também vai promover uma atividade de lazer no campo de futebol da empresa. O objetivo do projeto é sensibilizar as crianças por meio de conscientização e informação sobre segurança e mobilidade urbana para que possam ser multiplicadores de conceitos de Educação e trânsito.

## ONG faz feira de adoção de animais do CCZ



A ONG Chico Pata, parceira da Prefeitura de Taubaté, promove hoje, uma feira de adoção de cães abrigados pelo Centro de Controle de Zoonoses (CCZ). Interessados podem ir na Poli Pet das 10h às 17h. A Poli Pet fica na avenida Itália, 1.570, Jardim das Nações. Serão colocados para adoção oito animais de diferentes portes. Todos passam antes por exames clínicos, vacinação e são castrados. Os adotantes devem ser maiores de 18 anos e pre-

cisam preencher um formulário com dados pessoais como endereço e telefone. Isto é necessário porque existe um acompanhamento após adoção. A ONG Chico Pata oferece todo suporte que o adotante precisar, como dicas para alimentação, onde vacinar e adaptação. Também está aberta uma campanha para doação de ração em lata para cães e gatos. Os produtos podem ser levados para a Poli Pet no dia da feira. Interessados também podem acessar o site da pre-

feitura para adotar um animal do CCZ. As fotos do projeto Adote Um Amigo estão atualizadas com a campanha da primavera. Interessados também podem entrar em contato com o CCZ pelo telefone 5704-8048. O CCZ fica na Estrada Particular dos Remédios, nº 2.764, Bairro dos Remédios. O horário de atendimento é das 8h às 17h. As visitas podem ser feitas, preferencialmente, das 13h às 17h. A média mensal do CCZ de Taubaté é de 490 animais abrigados.

## Prefeitura de Taubaté rescinde contrato com empresa responsável por obras no Barreiro



A Prefeitura de Taubaté rescindiu esta semana o contrato com a empresa S.O. Pontes, responsável pelas obras do Sistema Viário do Barreiro, que integra o pacote do Acelera Taubaté. O documento que homologa a rescisão foi encaminhado para publicação no Diário Oficial desta sexta-feira, dia 8 de novembro. A rescisão ocorreu em função de irregularidades cometidas pela empresa, como atrasos na execução dos serviços, medições e pagamento dos funcionários contratados. Previamente houve a aplicação de notificações e multas, conforme determinam os termos do contrato, mas a empresa reincidiu nas ir-

regularidades. Com a formalização da rescisão, uma nova empresa deve assumir a execução dos serviços nos próximos 10 dias. As obras no Sistema Viário do Barreiro tiveram início em janeiro do ano passado e estão previstas para serem concluídas no segundo semestre de 2020. Até agora já foi executado cerca de 35% do previsto. Entre os serviços concluídos estão a drenagem de águas pluviais e pavimentação com a primeira camada de asfalto nos 1,3km iniciais compreendidos entre as avenidas Dom Pedro I e Miguel Garcia velho. Outro trecho concluído fica compreendido

entre as avenidas Elzira Tavares de Mattos e Eng. Cesar Augusto Costalonga Varejão. No trecho compreendido entre as avenidas Miguel Garcia Velho e Elzira Tavares de Mattos, os serviços de implantação da rede de drenagem já foram concluídos e encontram-se em andamento os serviços de assentamento de guias e sarjetas, calçadas e ciclovias e adaptação dos imóveis. Em outra frente de trabalho e outro contrato, começaram em outubro as obras do binário do Barreiro, uma nova via com 2,2 quilômetros de extensão no prolongamento da rua Cosme Nery até a avenida Dom Pedro 1º.

**A Gazeta dos Municípios**  
Tudo o que você lê aqui!  
Você encontra em:  
[www.agazetadosmunicipios.com](http://www.agazetadosmunicipios.com)  
Contato: (12) 3672-2257

*Tremembé mora no meu*  
**TREMEMBÉ**  
[www.tremembeonline.com.br](http://www.tremembeonline.com.br)

# Miscelânea

## Curiosidades

Sobre a Antártida, você sabia que dizer Antártida ou Antártica é correto? Na Antártida não há bactérias e em razão disso, os alimentos podem ser consumidos após anos sem uso, não existem também o mofo, nem as latas enferrujam e nem o alimentos apodrecem. Os blocos de gelo flutuantes (iceberg) são formados por água doce e, em razão disso os mesmos flutuam, pois a água doce é mais leve que a água salgada do mar. A parte visível do iceberg sobre as águas representam uma média de 10% do seu total. Os 90% restantes estão sob as águas. Lá só existem duas estações: o verão com seis meses de duração de Sol (não existem noites) e o inverno com seis meses de duração (não existem noites). A temperatura media no verão é de zero grau centígrado e no inverno de menos 20 graus centígrados, chegando a máxima de menos 70 graus centígrados. As reservas de carvão ali existentes podem suprir todas as necessidades do nosso planeta por alguns séculos.

\*\*\*

A anemia é uma deficiência de ferro no organismo. Muitas vezes é provocada por uma dieta inadequada. O ferro é um dos componentes das células vermelhas do sangue, encarregada do fluxo de oxigênio. Entre os sintomas da anemia estão a fadiga, a sensação de falta de ar, a irritabilidade e as infecções constantes. O primeiro passo para combater a anemia é adotar uma nova dieta alimentar.

## Humor

Uma moça loira fala toda eufórica para sua amiga, também loira:

- Amiga, ontem eu terminei de montar um quebra-cabeça de doze pedras em apenas seis horas.

A amiga, sem esconder a falsidade, pergunta:

- Mas por que toda essa felicidade?

E a amiga responde:

- Ora, na caixa estava escrito: Educativo de 2 a 4 anos.

E a amiga falsa:

- Nossa menina! Parabéns!

\*\*\*

Um sujeito fica mal do estômago e com a certeza de que está nas últimas, diz para a esposa:

- Querida, estou passando mal, acho que de hoje eu não passo, por isso tenho que fazer uma confissão.

- Não precisa meu bem.

- Preciso sim, não irei tranquilo se não disser. Eu tenho um caso com a...

- Com a minha melhor amiga? Eu sei tudo meu amor. Fique tranquilo.

- Você já sabia?

- Claro que sim! Por que você acha que eu coloquei veneno na sopa que eu te dei hoje?

\*\*\*

A professora pergunta ao aluno:

- O que eu devo fazer para repartir onze batatas para sete pessoas?

E o aluno responde:

- Purê de batatas, professora!

## Mensagens

O importante não é chegar primeiro. Não é chegar antes dos outros. Não atingir sozinho a meta desejada. Ninguém tem o direito de ser feliz sozinho. A humanidade caminha com vontade de chegar. O importante é os homens caminharem juntos, andarem unidos, confraternizados na busca da paz. Os homens não se entendem por quê? Porque eles não estendem as mãos e não se abrem para a ternura do diálogo. Impõem quando deveriam aceitar. Exigem quando deveriam oferecer. Condenam quando deveriam perdoar. São muitos os anseios. Diferente as capacidades. Nem todos os homens perceberam que a meta é a mesma e uma só é a esperança. A esperança é a luz interior, a iluminar no equilíbrio do silêncio, a caminhada dos homens.

\*\*\*

Há pessoas que sabem e aceitam que a vida é difícil. Isso não tira delas o ânimo para lutar pelos seus objetivos, a esperança de ter dias melhores ou a alegria de viver. São idealistas e não criam falsas expectativas. Mobilizam-se e usam suas energias para chegar aonde desejam, sem perder tempo e forças com decepções inúteis. As desilusões que nos criam fantasias e nos devolvem para a realidade concreta são úteis. Necessárias para os que se esquecem de que nascer é difícil e que aprender a crescer não é fácil. Ninguém veio para este planeta com passaporte. Nós viemos com carteira de trabalho.

## Pensamentos, provérbios e citações

O primeiro conselho para um paciente: Seja paciente.

Não desista nunca, se está difícil é porque vale a pena.

Prefiro ser um bêbado conhecido do que um alcoólatra anônimo.

Nossa paciência alcançará mais do que a nossa força.

Pouco se aprende com a vitória e mais com a derrota.

Minha vida é um filme de mocinho, sempre venço no final.

## LEILÃO DE 27 IMÓVEIS Online

Data do Leilão: 13/11/2019 a partir das 14h00



IMÓVEIS NO AMAZONAS • BAHIA • CEARÁ • DISTRITO FEDERAL • GOIÁS  
• MINAS GERAIS • PARÁ • RIO DE JANEIRO • RIO GRANDE DO SUL • SÃO PAULO

À VISTA 10% DE DESCONTO • ÁREAS RURAIS • CASAS • COMERCIAIS • TERRENOS

**LOTE 19 - APARTAMENTO Nº 63 C/ VAGA DUPLA SOB NºS 6a e 6b TREMEMBÉ/SP - RANCHO GRANDE**  
Avenida do Contorno, nº 500 (consta no local Av. Doutor Lycurgo B. Querido). Condomínio Edifício Villa Lobos. (6º andar), Áreas privs.: 67,27m² (Ap) e 20,70m² (vaga dupla). Matr. 3.174 do RI local.  
**Lance Mínimo R\$ 67.000,00**  
**Mínimo à vista: R\$ 60.300,00**

Comissão do leiloeiro: o arrematante pagará ao leiloeiro 5% sobre o valor da arrematação. O edital completo (descrição dos imóveis, condições de venda e pagamento) encontra-se registrado no 8º Oficial de Registro de Títulos e Documentos e civil de Pessoa Jurídica da Comarca de São Paulo nº 1.495.057 em 30/10/2019 e 1º Oficial de Registro de Títulos e Documentos de Osasco nº 220.860 em 30/10/2019. Leiloeiro Oficial: Fabio Zukerman - Juceesp 719.

MAIS INFORMAÇÕES: 3003.0677  
BANCO.BRADESCO/LEILÕES | www.ZUKERMAN.com.br



Leilões Judiciais e Extrajudiciais

Phone: +55 11 2408-7433 / 2087-3515  
www.gleiloes.com.br

Rua Armando Arruda Pereira, nº 253 - sala 22 - Jd. Zaira - Guarulhos-SP - CEP 07095-100

1ª Vara Cível do Foro da Comarca de Tremembé/SP.

**EDITAL** de 1ª e 2ª PRAÇA de **LEILÃO DE BEM MÓVEL** e para intimação dos executado **MARCELO YASSUHIRO GIMBO**, CPF nº 363.450.888-46 e demais interessados, expedido nos autos da Ação Execução de Título Extrajudicial – Alienação Fiduciária, ora em fase de Execução, **Processo nº 1000980-46.2015.8.26.0634**, figurando como exequente, **GAPLAN ADMINISTRADORA DE CONSORCIO LTDA.**, CNPJ nº 47.820.097/0001-42. A Dra. Antônia Maria Prado de Melo, Juíza de Direito da 1ª Vara Cível do Foro da Comarca de Tremembé/SP, na forma da lei, etc. **FAZ SABER** que, com fulcro nos artigos 879 ao 903 do CPC e Prov. CSM 1625/2009 do TJ/SP, através da **GL LEILÕES (www.gleiloes.com.br)** portal de leilões on-line, levará a público pregão de venda e arrematação do(s) bem(ns) penhorado(s) na 1ª Praça com início no dia 19 de Novembro de 2019 às 10:00 horas, e com término no dia 22 de Novembro de 2019 às 10:00 horas, entregando-o(s) a quem mais der valor igual ou superior ao da avaliação, ficando desde já designado para a 2ª Praça com início no dia 22 de Novembro de 2019 às 10:00 horas, e com término no dia 12 de Dezembro de 2019 às 10:00 horas, caso não haja licitantes na 1ª, ocasião em que o(s) bem(ns) será(ão) entregue(s) a quem mais der, não sendo aceito lance inferior a 70% do valor de avaliação (Parágrafo único do Art. 891 do CPC), o(s) bem(ns) móvel(eis) abaixo descrito(s), conforme o constante do presente edital. **DO BEM MÓVEL: 01 (UM) ANCINHO/HAY NOG 300**, marca e fabricante JF, nº de série NGRGG00822/2014/2014, cor vermelha, ano 2014, segundo laudo de avaliação em perfeito estado de funcionamento e em bom estado de conservação. Depositário Fiel: **MARCELO YASSUHIRO GIMBO**, CPF nº 363.450.888-46. **O pretendente a arrematação deverá diligenciar até o local onde encontra-se o bem penhorado, sito à Rua Antônio Maria, nº 487, Centro - Tremembé/SP ou Fazenda Jatá, Bairro Padre Eterno, Tremembé/SP, para efetuar-se do estado físico de aludido bem penhorado, devendo, ainda, o arrematante provar a remoção do bem levado à hasta pública. Bem móvel sem garantia, vendido nas condições em que se encontra. AVALIAÇÃO: R\$ 9.000,00 (Nove Mil Reais), realizada em Maio de 2017. ATUALIZAÇÃO DA AVALIAÇÃO: R\$ 9.653,23 (Nove Mil, Seiscentos e Cinquenta e Três Reais e Vinte e Três Centavos) atualizada até Setembro de 2019, que será atualizada pelos índices da Tabela Prática do TJSP até o início do leilão. VALOR DA CAUSA: R\$ 82.582,06 (Oitenta e Dois Mil, Quinhentos e Oitenta e Dois Reais e Seis Centavos), atualizada até Maio de 2018. **CONDIÇÕES DE VENDA:** Conforme disposto no Provimento CSM (Conselho Superior da Magistratura) nº 1.625/2009, disponibilizado no site: [www.gleiloes.com.br](http://www.gleiloes.com.br). **LEILOEIRO:** O leilão será realizado pelo leiloeiro, **Maurício Gomes Leiteiro**, JUCESP nº 665. **FORMAS DE PAGAMENTO – ARREMATACÃO: À VISTA** - Os preços do(s) bem(ns) arrematado(s), deverá(ão) ser depositados através de guia de depósito judicial do Banco do Brasil S.A. (obtida em suas agências) ou através do site [www.bb.com.br](http://www.bb.com.br) no prazo de 24 horas da realização do leilão, bem como deverá ser depositada a comissão do Leiloeiro, correspondente a 5% (Cinco por cento) sobre o valor da arrematação, através de guia de depósito judicial do Banco do Brasil S.A. (obtida em suas agências) ou através do site [www.bb.com.br](http://www.bb.com.br) no prazo de 24 horas da realização do leilão, conforme preceitua as NSCGJ. Em até 5 horas após o encerramento do Leilão, cada arrematante receberá um e-mail com instruções para depósito – recomendamos esperar o recebimento deste e-mail antes de efetuar o depósito. Decorridos o prazo sem que o arrematante tenha realizado o depósito, tal informação será encaminhada ao MM. Juízo competente para a aplicação das medidas legais cabíveis, nos termos do artigo 897 do CPC. A arrematação será feita mediante pagamento imediato do preço pelo arrematante conforme condições de pagamento acima indicadas. **DA PROPOSTA DE PARCELAMENTO:** Cumprido a previsão do artigo 891, parágrafo único e artigo 895 e parágrafos do NCP, **CASO NÃO HAJA LANCE PARA PAGAMENTO À VISTA**, poderão ser apresentadas propostas escritas de arrematação parcelada, sendo necessário sinal igual ou superior a 25% do valor da proposta (pagamento através de guia de depósito judicial do Banco do Brasil, obtida através do site [www.tjsp.jus.br](http://www.tjsp.jus.br)) e o restante em até 30 parcelas(\*), com indexador de correção monetária apresentado pelo arrematante e garantido por caução idônea, ficando esta forma de pagamento sujeita a apreciação do MM. Juízo para validação. A proposta deve ser apresentada com antecedência mínima de 24h do início do leilão em que se pretende apresentar a proposta, seja ele 1ª ou 2ª Praça. \* Anexo a este Edital há modelo de proposta de parcelamento. **REMIÇÃO DA EXECUÇÃO:** Se a(o)(s) executada(o)(s), após a publicação do edital em epígrafe, pagar a dívida antes de adjudicado(s) ou alienado(s) o(s) bem(ns), na forma do artigo 826 do Código de Processo Civil, deverá apresentar até a data e hora designadas para o leilão, a guia comprobatória do referido pagamento acompanhada de petição fazendo menção expressa quanto à remição da execução, sendo vedado para tal finalidade o uso do protocolo integrado. Neste caso, deverá a(o) executada(o) pagar a importância atualizada da dívida, mais juros, custas, honorários advocatícios e a comissão devida ao Leiloeiro Oficial de 5% (cinco por cento) sobre o valor pago (dívida exequenda). **ACORDO:** Sendo firmado acordo entre as partes, deverá o(a) executado(a) arcar com as despesas de divulgação assumidas pelo leiloeiro correspondentes a 5% (cinco por cento) sobre o valor acordado. **ADJUDICAÇÃO:** Na hipótese de adjudicação do bem pelo exequente, este ficará responsável pela comissão devida, que não será considerada despesa processual para fins de ressarcimento pelo executado. **DÚVIDAS E ESCLARECIMENTOS:** pessoalmente perante o Ofício onde estiver ocorrendo a ação, ou no escritório do leiloeiro oficial, localizado na Rua Armando Arruda, nº 253, 2º Andar SI 22, Guarulhos, Capital – SP, ou ainda, pelo telefone (11)2408-7433 e e-mail: [contato@gleiloes.com.br](mailto:contato@gleiloes.com.br) Fica(m) o(s) executado(s) e demais interessados **INTIMADOS** das designações supra, em atenção ao disposto nos parágrafos do artigo 889 do CPC, caso não sejam localizados para a intimação pessoal. **Não consta dos autos haver recurso ou causa pendente de julgamento. "Eventuais ônus sobre o bem móvel, correrá por conta do arrematante".** A venda será efetuada em caráter “*ad corpus*” e no estado de conservação em que os bens penhorados se encontram, devendo o licitante/arrematante verificá-los “*in locu*” e sob sua responsabilidade. A publicação deste edital será realizada com fulcro no Artigo 887, parágrafo 2º da Lei 13.105/15 (Novo CPC) e supre eventual insucesso nas notificações pessoais e dos respectivos patronos. Eu, \_\_\_\_\_, Escrivente, digitei. Eu, \_\_\_\_\_, Escrivã (o), subscrevi.**

**DRA. ANTÔNIA MARIA PRADO DE MELO – JUÍZA DE DIREITO**

# EXPEDIENTE

## JORNAL DIÁRIO E REGIONAL

### A GAZETA DOS MUNICÍPIOS

Editada por Editora Flor do Vale Jornalismo

Comunicação e Promoção Ltda.

CNPJ: 61.661.328/0001-43

Rua dos Lírios, 171 - Flor do Vale - Tremembé - SP

Tel. (0xx12) 3672-2257

Fax (0xx12) 3672-4831

CEP 12120-000

E-mail: [publicacoesgazeta@hotmail.com](mailto:publicacoesgazeta@hotmail.com)

Registro no INPI 81717790

Impresso em 09/11/2019

Diretor responsável pela publicação:

Daniel Domingues Ribeiro PRT 004860

Diretora Comercial: Dolores Russo

Editoração Eletrônica e Impressão: Prê Impressão Gráfica - SP - Capital.

Representante em São Paulo.

REVEESP Representações Ltda.

Alameda dos Jurupes, 455

Conj. 46 - São Paulo - CEP 04088-001

Filiado a ADJORJ Associação dos

Jornais do Interior.

Sistema de distribuição dirigida.

Matérias pagas ou autografadas, não representam necessariamente a opinião deste jornal.

**Atenção:** Este jornal é distribuído à todas as Prefeituras e Câmaras Municipais do Vale do Paraíba, Litoral Norte e Região Serrana, além de vários órgãos Federais, Estaduais e Municipais.

**Aviso:** Não existe falta de jornais para demanda diariamente. Edições atuais e de arquivos estão sempre a disposição no endereço: Rua dos Lírios nº 171, Bairro: Flor do Vale, Tremembé-SP, onde poderão ser retiradas.

## DISTRIBUIDORES E REPRESENTANTES:

CAÇAPAVA: Na banca da Praça das Bandeiras e outras da cidade.

CAMPOS DO JORDÃO: Bancas de Jornais da Avenida Abernethia.

CARAGUATATUBA: Salles Jornais e Revistas - Rua Aluno Arantes.

CUNHA: Banca da Várzea - Rua Augusta Galvao de França (Ao lado do campo de futebol).

JAMBEIRO: Papelaria Bangalo - Praça Almeida Gil, 19 - Centro.

LAGOINHA: Parada Obrigatória - Praça Pedro Alves Ferreira, 65.

MONTEIRO LOBATO: Banca do Lu - Praça Com. Freire.

NATIVIDADE DA SERRA: Banca Nossa Senhora de Natividade e Panificador Pão Zico - Rua Lírio da Serra.

PARAIBUNA: Prança Antonio Carvalho, 100 - Banca canto das Letras.

POTIM: Nas bancas de jornais e repartições públicas

PINDAMONHANGABA: Distribuidora de Jornais e Rev.

Rua Dep. César Claro 218.

REDENÇÃO DA SERRA: Banca de Redenção Av. 7 de Setembro, 258 e Supermercado Resende

SANTA BRANCA: Banca da Roberta - Rua José Joaquim Nogueira. Tel.: (12) 3972-0622

SANTO ANTÔNIO DO PINHAL: Na banca de jornal da cidade (Estação rodoviária).

SÃO BENTO DO SAPUCAÍ: Na Distribuidora local de Jornais, São Bento do Sapucaí - SP

SÃO LUIS DO PARAITINGA: Banca da Cidade e comércio local.

TAUBATÉ: Banca da Praça. Praça Dom Epaminondas - Tel.: (12)3632-1808

TREMEMBÉ: Nas bancas de jornais da cidade e repartições públicas

UBATUBA: Nas bancas de jornais: Av Iperougue e no Itaguá.

# 5º Festival Revelando São Bento

**14 A 17 NOVEMBRO**  
SÃO BENTO DO SAPUCAÍ/SP

**REVELANDO DO SÃO BENTO**

**14/NOV QUINTA-FEIRA**  
OFICINA DE TEATRO PERFORMATIVO - BLOCO ZÉ PEREIRA - ABERTURA COM BAMASB E VENCEDORES REVELANDO TALENTOS - REVELANDO TALENTOS - BLOCO ZÉ PEREIRA  
09h às 13h - Espaço Social - Mercado Municipal 17h - ruas da cidade  
18h - Palco do Tião 19h - Palco do Tião 20h - ruas da cidade

**15/NOV SEXTA-FEIRA**  
OFICINA DE TEATRO PERFORMATIVO - FEIRA REVELANDO PRODUTORES E ARTESÃOS EXPOSIÇÃO "FILHOS DA TERRA" - PAREDE DE ESCALADA - AULÃO ABERTO PROJETO BEHRING JIU-JITSU - AULÃO ABERTO PROJETO JUDOCAS DO FUTURO - BANDA BUFALIZE FAMEF (FANFARRA INFANTIL) - REVELANDO TALENTOS - BATALHA DE PLAYBACK BY CSJ HERING BLOCO ZÉ PEREIRA - SEMY ALIES - DJ VICTOR HUGO - VOLT 110 - SAMBA DE ROCK  
09h às 13h - Espaço Social - Mercado Municipal 09h às 18h - Grupo Escolar 09h às 18h - praça 13h30 - quadra Grupo Escolar 15h - Palco do Tião 17h - Palco do Tião 18h - Palco do Tião 19h - Palco do Tião 20h - ruas da cidade 20h - Palco do Tião 21h - Tenda Araukarien 21h - Palco do Tião 23h - Palco do Tião

**16/NOV SÁBADO**  
FEIRA REVELANDO PRODUTORES E ARTESÃOS - EXPOSIÇÃO "FILHOS DA TERRA" TORNEIO SP/MG DE VÔLEI (FEMININO) - PAREDE DE ESCALADA - LILIAN OLIVEIRA - DAYVID BENNER PROJETO DE FLAUTA DOCE DO CRAS - OFICINA DE MOSAICO - REVELANDO TALENTOS BATALHA DE PLAYBACK BY CSJ HERING - BLOCO DO ZÉ PEREIRA - INTERVENÇÃO ARTÍSTICA OCTORAMA - DJ LATINO - JUNGLE BOYS - A BRISA  
09h às 18h - Grupo Escolar 09h às 18h - Grupo Escolar 09h às 18h - praça 15h - Palco do Tião 16h - Palco do Tião 17h - Palco do Tião 17h - Museu do Zé Pereira 18h - Palco do Tião 19h - Palco do Tião 20h - ruas da cidade 20h - praça 20h - Palco do Tião 21h - Tenda Araukarien 22h - Palco do Tião 00h - Palco do Tião

**17/NOV DOMINGO**  
FEIRA REVELANDO PRODUTORES E ARTESÃOS - EXPOSIÇÃO "FILHOS DA TERRA" PAREDE DE ESCALADA - TORNEIO DE FUTSAL PINGO DE GENTE - OFICINA DE FOTOGRAFIA FORRÓ À MINEIRA - CONGADA SÃO BENEDITO - SHOW JURADOS REVELANDO FINAL REVELANDO TALENTOS - BLOCO ZÉ PEREIRA - CAMPO BELO E COMPANHEIRO - BANDA RODEIO  
09h às 18h - Grupo Escolar 09h às 18h - Grupo Escolar 09h às 18h - praça 15h - quadra Grupo Escolar 16h - Museu do Zé Pereira 18h - Palco do Tião 18h - Palco do Tião 18h30 - Palco do Tião 19 - Palco do Tião 20h - ruas da cidade 20h - Palco do Tião 21h - Palco do Tião

Pç. Mons. Pedro do Vale Monteiro  
São Bento do Sapucaí/SP

f o /revelandosabento @revelandosabento

Participe do nosso grupo no Whats: bit.ly/2Wj3xFL

**REVELANDOSAOBENTO.COM**

APOIO: SÃO PAULO GOVERNO DO ESTADO

Festival oferece programação cultural para o feriado da Proclamação da República

Concurso de Talentos, shows musicais, atrações culturais e esportivas compõem a programação da 5ª edição do Revelando São Bento. Em novembro, a arte, a cultura e o esporte vão invadir São Bento do Sapucaí. Com uma programação eclética, o Festival Revelando São Bento acontece entre os dias 14 e 17 de novembro, oferecendo a sambentistas e visitantes uma variedade de atrações gratuitas que vão desde apresentações de moda de viola a shows

de rock'n'roll.

Criado por jovens e para jovens em 2015, o Festival chega a sua 5ª edição repleta de novidades, tanto em formato quanto em atrações. Neste ano, além do evento todo ser realizado em um palco único, haverá atividades voltadas à formação do público, feira de produtores e artesãos e exposições. "Organizamos a maior programação que o evento já teve até aqui, com novas atividades e várias atrações nos moldes dos anos anteriores. Pretendemos, além de trazer entretenimento de qualidade a todos, também movimentar a eco-

nomia tanto do comércio quanto do trade turístico, gerando assim renda para o município", conta Matheus Venâncio, um dos idealizadores do evento. Programação eclética Com um lineup diversificado, a 5ª edição do Revelando traz uma programação para agregar e agradar todo tipo de público. Entre as novidades, está a Banda Bufalize, que faz um tributo ao mangubeat, e a Samba de Rock com seu repertório dançante, além de atrações já consagradas no festival, como as bandas Octorama, Jungle Boys e Forró à Mineira. "A história do Forró à

Mineira se confunde com a história do Revelando. Tocamos em todas as edições, evoluímos juntos, e podemos dizer, sem sombra de dúvida, a energia única do público deste evento. Subir no palco do festival é incrível porque as pessoas vão pra dançar e cantar muito! Revelando São Bento tem o melhor público!", diz Alfredo Paiva, do Forró à Mineira. Revelando Talentos

Além dos shows musicais, haverá o tradicional Concurso Revelando Talentos, que todos os anos encontra talentos sambentistas que muitas vezes estão escondidos em escolas e projetos. "O Revelando me abriu muitas portas e me reaproximou de vários amigos, além de me lembrar o quanto é importante o espírito de coletividade no mundo da música", conta Camila Macedo, vencedora da 1ª edição do concurso. Para Luiz Rodolfo da Silva, músico e jurado na últimas edições, o Revelando Talentos é essencial para que os talentos possam aparecer. "Sabemos que no município existem muitos talentos ainda não conhecidos e o concurso tem sido uma ferramenta importante para a descoberta de novos talentos, principalmente por ser um evento acolhedor e muito intimista, que propicia um ambiente descontraído e agradável". Mais cultura e mais esporte. Entre as atrações culturais estão o tradicional cortejo do centenário Bloco Zé Pereira e uma exposição de fotos e de poemas referentes à cidade, além de oficinas de mosaico, teatro e fotografia. Para quem gosta de esporte, haverá diversas atividades em parceria com projetos sociais da cidade, como um muro de

escalada, partidas de vôlei e de futsal e aula aberta de Jiu Jitsu e Judô.

Parceiros

O Festival Revelando São Bento é um evento sem fins lucrativos que só acontece devido ao apoio de toda cidade. Entre os apoiadores, então a Prefeitura Municipal, além de comerciantes e empresários. "Esse ano tivemos um aumento significativo na nossa rede de parceiros, o que possibilitou assim realizar várias melhorias para essa edição. A primeira, foi continuar com nossa assessoria de comunicação, e agora teremos um grupo de staffs, que contribuirá significativamente para a execução do evento. Também teremos novamente nossa praça de alimentação, uma área Market, com venda de camisetas e outros produtos ligados ao evento, bem como a distribuição gratuita de brindes", explica Matheus.

Neste ano, o Revelando São Bento acontece na Praça Monsenhor Pedro do Vale Monteiro e mais informações sobre a programação e atrações podem ser conferidas na página oficial do evento: <https://www.facebook.com/revelandosabento/>

Quinta 14/11  
9h oficina "Teatro Performativo"  
17h Bloco Zé Pereira  
18h Cerimônia de abertura: Bamasb + vencedores Revelando talentos  
19h Concurso Revelando Talentos  
20h Bloco Zé Pereira  
20h Mia Macedo  
21h Daniel Mello  
22h Banda Terens  
Sexta 15/11  
9h oficina "Teatro Performativo"  
9h Feira Revelando produtores e artesãos  
9h Exposição "Filhos da terra"

terra"

9h Abertura da parede de escalada

13h30 Aulão aberto com o projeto Behring Jiu Jitsu  
13h30 Aulão aberto com o projeto Judocas do futuro  
15h Banda Bufalize  
17h FAMEF

18h Concurso Revelando Talentos

19h Batalha Playblack

20h Bloco Zé Pereira

20h Semy Alies

21h Dj Victor Hugo

21h Volt 110

23h Samba de rock

Sábado 16/11

9h Feira Revelando produtores e artesãos

9h Exposição "Filhos da terra"

9h Torneio SP/MG de Vôlei feminino

9h Abertura da parede de escalada

15h Lilian Oliveira

16h Dayvid Benner

17h Projeto de flauta doce do CRAS

17h Oficina de Mosaico

18h Concurso revelando Talentos

19h Batalha Playback

20h Bloco Zé Pereira

20h Intervenção artística com Guilherme Mogli

20h Octorama

21h DJ Latino

22h Jungle Boys

0h A Brisa

Domingo 17/11

9h Feira Revelando produtores e artesãos

9h Exposição "Filhos da terra"

9h Abertura da parede de escalada

15h Torneio de futsal Pingo de gente

16h Oficina de fotografia com Kauhan Teixeira

16h Forró à Mineira

18h Congada São Benedito

18h30 Show com jurados

19h Final Revelando Talentos

20h Bloco Zé Pereira

20h Campo Belo e Companheiro

21h Banda Rodeio

**NOVEMBRO AZUL**

MÊS MUNDIAL DE COMBATE AO CÂNCER DE PRÓSTATA

Sua vida é única!  
Prevenção é o caminho!

**Câmara Municipal de Monteiro Lobato**  
Estado de São Paulo

- AUDIÊNCIA PÚBLICA -  
PARA DISCUSSÃO DO PROJETO DE LEI DO EXECUTIVO Nº 28/2019

Em atendimento ao artigo 48, parágrafo único, da Lei Complementar nº 101, de 04 de maio de 2000, e visando proporcionar a transparência da gestão fiscal, mediante incentivo à participação popular na discussão do Projeto de Lei do Executivo nº 28/19 e anotações necessárias na Lei do Plano Plurianual, na Lei de Diretrizes Orçamentárias e na Lei Orçamentária Anual, a **Câmara Municipal de Monteiro Lobato** torna público que será realizada, a partir das 18h00min do dia **18 de novembro de 2019**, no Plenário da Câmara Municipal, a **AUDIÊNCIA PÚBLICA** e convida os interessados e a população do município.

Vereador Carlos Renato Prince - Presidente da Câmara  
Vereador Luís Carlos Diniz - 1º Secretário

# A Gazeta dos Municípios

## Leia e Anuncie

### Tel: (12) 3672-2257

**Circulando no Vale do Paraíba Litoral Norte e Região Serrana**

**Para o leitor: Grande conteúdo e informações confiáveis**  
**Para empresários: Uma vitrine de grande alcance e eficiência**  
[www.agazetadosmunicipios.com](http://www.agazetadosmunicipios.com)

## Taubaté recebe busca ativa de casos de tracoma

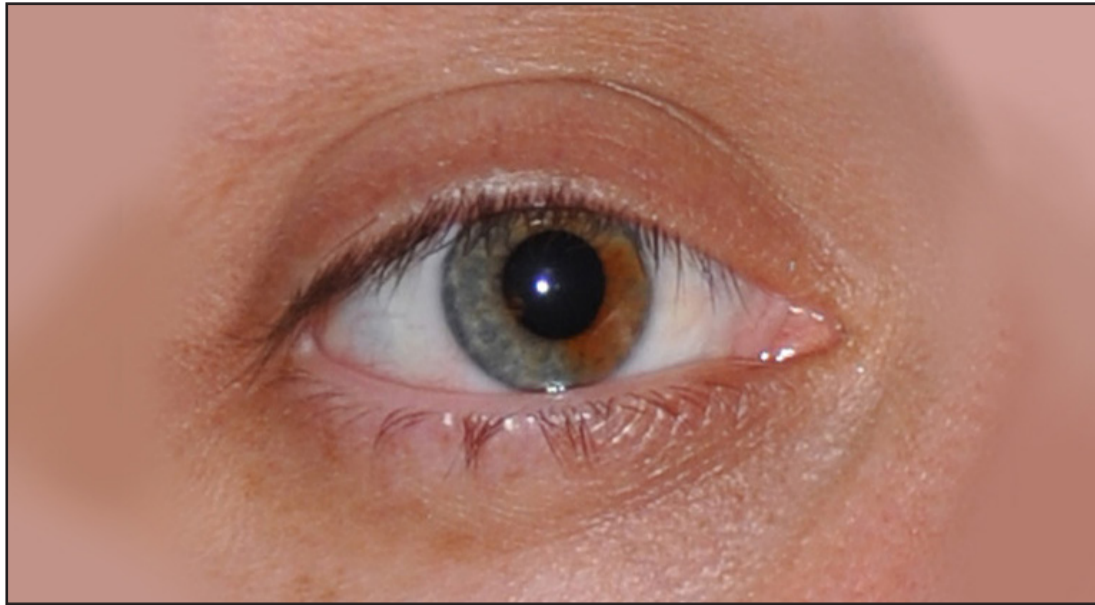

A Secretaria de Saúde de Taubaté, em parceria com a Secretaria Estadual de Saúde, inicia na próxima semana as ações do inquérito do tracoma. Esta é uma ação de busca ativa para a identificação de casos de tracoma, tendo como público alvo crianças com idades entre 1 e 9 anos.

O tracoma é uma conjuntivite bacteriana, recidivante e crônica. Se não for tratada, pode provocar cegueira.

A busca ativa será realizada por uma equipe formada por 22 profissionais divididos em cinco grupos entre agentes comunitários de saúde das unidades de Estratégia de Saúde da Família (ESF) e agentes de controle de vetores do

Controle de Animais Sinantrópicos (CAS).

Esse acompanhamento será realizado em duas fases. A primeira fase será a realização do censo das regiões previamente selecionadas pela Secretaria Estadual de Saúde.

Na segunda fase, a população cadastrada será examinada por profissionais médicos e de enfermagem e também será feita triagem visual para detecção de distúrbios de visão.

O mapeamento vai priorizar cinco bairros de Taubaté considerados, pela Secretaria Estadual de Saúde, como mais vulneráveis e suscetíveis à incidência de casos: Água Quente, Piratininga (conjunto habitacional Prefeito Valdomiro de Carvalho),

Fonte Imaculada, Barranco e

Gurilândia (Loteamento Hércules Masson).

A população deve colaborar e receber os agentes nas residências para o registro de toda a família. A previsão da realização desta primeira fase será nos meses de novembro e dezembro. Posteriormente, na segunda fase, as equipes retornarão aos bairros para que toda a população registrada seja examinada.

Todos os profissionais envolvidos estarão devidamente identificados e aptos para tirar as dúvidas da população. Mais informações podem ser obtidas no telefone da Vigilância Epidemiológica de Taubaté: 3629-6232.

## Fiscalização localiza loteamento clandestino



Durante fiscalização na zona rural no último dia 1ª de novembro, agentes da Divisão de Fiscalização de Obras Particulares (DFOP) da Prefeitura de Taubaté identificaram indícios de um novo loteamento irregular no bairro do Pinhal.

Os fiscais também vistoriaram os bairros Paiol, Santa Luzia Rural, Pinhal, Pedra Negra e adjacências, o que resultou em

uma notificação por irregularidade.

Quanto ao parcelamento detectado, a fiscalização vai intensificar as ações de forma a monitorar com mais frequência, incluindo essa local no cronograma de vistorias.

Essa operação atende recomendação do Ministério Público, foi coordenada pela DFOP e contou com apoio da Guarda Civil Municipal e Secretaria

de Meio Ambiente.

O parcelamento de solo na zona rural é considerado crime contra a administração pública, previsto no art. 50 da Lei Federal nº 6766/70, sendo que os infratores estarão sujeitos às sanções legais. Em caso de dúvidas ou para mais informações, o munícipe deve entrar em contato com a Secretaria de Planejamento, através do telefone 3625-5026.

VITHI PNEUS



Av. Francisco Gustavo Teixeira, nº 70 - Vila Verde  
CEP 12412-690 - Pindamonhangaba - SP  
Tel.: 12 3527-7585

**Escolha CERTA**

Revisão Preço Fixo Ford

*A garantia de quem entende do seu Ford*

**COMERCIAL DE VEÍCULOS LTDA.**

AGENDA FORD

Go Further

REVISÃO PREÇO FIXO FORD

**REVISÃO PREÇO FIXO FORD**

<p><b>NOVO KA</b> HATCH 1.0L E 1.5L</p> <p>10 MIL KM ou 12 meses R\$ 359 ou 4x R\$ 89,75</p> <p>20 MIL KM ou 24 meses R\$ 447 ou 4x R\$ 111,75</p> <p>30 MIL KM ou 36 meses R\$ 574 ou 4x R\$ 143,75</p>	<p><b>NEW FIESTA HATCH</b> 1.5L E 1.6L</p> <p>10 MIL KM ou 12 meses R\$ 449 ou 4x R\$ 112,25</p> <p>20 MIL KM ou 24 meses R\$ 669 ou 4x R\$ 167,25</p> <p>30 MIL KM ou 36 meses R\$ 649 ou 4x R\$ 162,25</p>	<p><b>RANGER 2.5L</b></p> <p>10 MIL KM ou 12 meses R\$ 549 ou 4x R\$ 137,25</p> <p>20 MIL KM ou 24 meses R\$ 679 ou 4x R\$ 169,75</p> <p>30 MIL KM ou 36 meses R\$ 1.349 ou 4x R\$ 337,25</p> <p style="text-align: center; font-size: small;">LOCALIZE UMA CONCESSIONÁRIA E AGENDE O SERVIÇO.</p>
<p><b>FOCUS</b> 1.6L E 2.0L</p> <p>10 MIL KM ou 12 meses R\$ 449 ou 4x R\$ 112,25</p> <p>20 MIL KM ou 24 meses R\$ 719 ou 4x R\$ 179,75</p> <p>30 MIL KM ou 36 meses R\$ 659 ou 4x R\$ 164,75</p>	<p><b>ECOSPORT</b> 1.5L, 1.6L E 2.0L</p> <p>10 MIL KM ou 12 meses R\$ 439 ou 4x R\$ 109,75</p> <p>20 MIL KM ou 24 meses R\$ 599 ou 4x R\$ 149,75</p> <p>30 MIL KM ou 36 meses R\$ 799 ou 4x R\$ 199,75</p>	<p style="text-align: center;"><b>TROCA DE ÓLEO</b></p> <p style="font-size: x-small;">Vá a uma concessionária Ford e saia pronto para curtir o feriado sem dor de cabeça. Com o nosso pacote de Troca de Óleo, você aproveita Assistas especiais e cuida do seu carro com a qualidade e cuidado que só a Ford oferece a seus clientes. Não perca!</p> <div style="text-align: center;"> <p><b>APROVEITE ESSA OFERTA:</b></p> <ul style="list-style-type: none"> <li>- TROCA DE ÓLEO;</li> <li>- FILTRO DE ÓLEO;</li> <li>- MÃO DE OBRA.</li> </ul> <p style="font-size: 2em; font-weight: bold;">3x R\$ 39,90</p> <p style="font-size: x-small;">*OFERTA VÁLIDA PARA OS CARROS KA, COURIER, FIESTA, NEW FIESTA, ECOSPORT E FOCUS, FORA DO PERÍODO DE GARANTIA.</p> </div> <p style="text-align: center; font-weight: bold; font-size: small;">VÁ A UMA DE NOSSAS CONCESSIONÁRIAS E AGENDE O SERVIÇO</p>
<p><b>FUSION</b> 2.5L</p> <p>10 MIL KM ou 12 meses R\$ 499 ou 4x R\$ 124,75</p> <p>20 MIL KM ou 24 meses R\$ 729 ou 4x R\$ 182,25</p> <p>30 MIL KM ou 36 meses R\$ 829 ou 4x R\$ 207,25</p>	<p><b>RANGER 2.2L DIESEL</b></p> <p>10 MIL KM ou 12 meses R\$ 499 ou 4x R\$ 174,75</p> <p>20 MIL KM ou 24 meses R\$ 849 ou 4x R\$ 212,25</p> <p>30 MIL KM ou 36 meses R\$ 1.049 ou 4x R\$ 262,25</p>	

Telefone: (12)3644-4000    Rua Celestino Ribeiro Nóbrega, nº26 - Vila Verde - Pindamonhangaba - SP