

Conheça o Diretor Executivo da Empresa Vitória Hair Brasil



Diretor Executivo da empresa Vitória Hair Brasil, Alessandro Chimentão nasceu em São Paulo mas foi Taubaté a cidade privilegiada por receber seu talento.

Alessandro tem capacitação em Estratégia de Gestão de Negócios, Planejamento e Execução de Projetos, Marketing Digital e Institucional, Criação e desenvolvimento de produtos, Estudo de Mercados e Precificação.

Alessandro Chimentão iniciou sua vida profissional na área bancária e acostumado a aceitar desafios migrou para a área de cosméticos trabalhando como Diretor de Estratégias e Negócios e Relacionamento na empresa Prime Pro Extreme e Diretor de Negócios na empresa Three Therapy Brasil. Atualmente, Alessandro tem sua pró-

pria marca, a THE ONE, criadora da Biotin (famosa cápsula da beleza e da saúde) e da Señorita (linha de Progressiva). Ambos os produtos são veganos voltados para a beleza mas sem deixar de lado a saúde.

De todas as conquistas até tidas, sem dúvidas, a família formada com a sua amada esposa psicóloga Lidiane Chimentão, é a maior delas.

Nesta segunda, Taubaté Futsal recebe o Intelli/Tempersul/Dracena na primeira partida da semifinal



Ainda hoje, dia 30, às 18h30, o Taubaté Futsal recebe a Intelli/Tempersul/Dracena para o jogo de ida das semifinais. Ainda sem liberação de público nos ginásios, o jogo terá transmissão ao vivo da TV LPF, pelo canal oficial da entidade no Youtube. Os visitantes têm a vantagem do empate e decidem em casa. O jogo de volta

acontecerá na sexta-feira (4), em Dracena. Uma vitória do Taubaté nesta segunda reverte a vantagem e permite que o Taubaté Futsal jogue pelo empate no tempo normal, na partida de sexta-feira, para ser um finalista da LPF 2020. “Vamos enfrentar um adversário de Liga Nacional, que fez uma primeira fase muito boa e caiu um pouco

nas fases seguintes. Sabemos da qualidade deles, fizeram um grande jogo nas quartas de final, mas as equipes se conhecem muito bem, então estamos confiantes; se formos concentrados e conscientes, temos totais condições de passar para a final da competição”, afirmou Leandro Reis, técnico do Taubaté Futsal.

Suzano recebe visita do Ministro da Infraestrutura



A Suzano e a DP World Santos, receberam a visita do Ministro da Infraestrutura, Tarcísio de Freitas, acompanhado por comitiva formada pelo Secretário Nacional de Portos, Diogo Piloni, e membros da Diretoria da SPA no seu mais novo complexo de celulose instalado na margem esquerda do Porto de Santos (SP).

Em operação desde abril deste ano e com investimento de R\$ 700 milhões, o complexo é considerado um dos mais modernos do país para armazenar e movimentar este tipo de produto.

O espaço possui um armazém de 35 mil metros quadrados, com capacidade estática para mais de 150

mil toneladas do produto. Também integram as instalações um novo viaduto, destinado à interligação rodoviária entre as áreas do armazém e de cais do terminal, a expansão do berço de navios para 1.100 metros, uma ponte de acesso, três Dolphins de amarrações e um ramal ferroviário.

A ampliação possibilitou o terminal operar ao mesmo tempo até dois navios dedicados às operações de celulose e a DPWorld receber até quatro navios simultaneamente.

Outra novidade é a automatização da operação com o emprego de pontes rolantes para movimentação de cargas, que podem

ser operadas remotamente a partir de uma sala de controle em que os operadores realizam os movimentos por meio de um joystick, visualizando as condições operacionais através de imagens transmitidas em tempo real para o painel de controle o que proporciona maior dinamismo, eficiência e segurança das operações.

“O novo complexo vem ao encontro dos valores da Suzano e está dentro do padrão de excelência e segurança pelo qual somos reconhecidos no mercado. Todo o projeto foi pensado para conciliar eficiência e tecnologia com sustentabilidade”, ressaltou Wellington Giacomini, Diretor de Suprimentos e Logística.





Alessandro Chimentão
Director | Market Intelligence
+55 (11) 97327-3971
www.facebook.com/chimentaobrazil
Av. Itália, 928 | Jardim das Nações, 18º andar - Sala 1807
Taubaté - SP | Brazil - ZIP CODE: 12030-212



VITÓRIA
Hair Brasil Export



THE ONE Biotin
pro therapy

A Gazeta dos Municípios

Tudo o que você lê aqui!

Você encontra em:

www.agazetadosmunicipios.com

Contato: (12) 3672-2257

Tremembé mora no meu



www.tremembeonline.com.br

Miscelânea

Curiosidades

O Brasil é um país bastante desenvolvido em algumas áreas da medicina, como as pesquisas em relação à AIDS, porém hoje, contabiliza inúmeros casos de doenças bastante antigas, algumas citadas na Bíblia, como a hanseníase, que afeta milhares de pessoas no país. Outros males como doença de Chagas, verminose, malária, tuberculose, raiva, dengue, leishmaniose e febre amarela já foram erradicadas em vários países, mas aqui, a cada ano, cresce o número de novos casos. Essa não é apenas uma questão de saúde pública, mas também econômica. Os adultos portadores de algumas dessas moléstias ficam impedidos de trabalhar e prover o próprio sustento e de sua família, fazendo com que estejam na linha de pobreza. As crianças são prejudicadas em seu desenvolvimento físico e intelectual, perdendo anos de estudo que nem sempre conseguem recuperar. Segundo especialistas, a falta de políticas sérias para a erradicação dessas doenças e do incentivo à indústria farmacêutica em elaborar medicamentos para a população de baixa renda dificulta a erradicação da miséria no país.

Alguns estudos até associam uma dieta rica em açúcar com o aparecimento de espinhas, mas não há nada especificamente condenando o chocolate. Além disso, a predisposição genética e as alterações hormonais comum na adolescência e em momento de estresse é que são os principais responsáveis pelas espinhas. Essa lenda pode ter surgido porque muitas pessoas tendem a consumir mais chocolates nos períodos em que estão tensas e ansiosas situações em que os hormônios ficam mais a flor da pele, estimulando as espinhas.

Humor

Duas senhoras chegaram ao mesmo tempo no caixa do banco com muita pressa e uma disse:

- Primeiro eu, ainda tenho que levar as crianças na escola!

E a outra retruca:

- Primeiro eu que moro muito longe!

O caixa muito esperto resolveu acabar com a briga dizendo:

- Primeiro eu vou atender a mais velha!

As suas se olharam e disseram:

- Sua vez! Pode ir!

- Não! Primeiro você! Não viu o moço dizer?

Quando minha filha estava com sete anos, tentei lhe explicar que ela tinha muita sorte de ser menina, porque nós mulheres sabemos fazer algo muito especial:

- Filha, você sabe o que nós mulheres sabemos fazer que os homens não sabem?

Ela pensou um pouquinho e respondeu:

- Faxina?

Mensagens

Com o tempo você vai percebendo que, para ser feliz com outra pessoa você precisa em primeiro lugar, não precisar dela. Você aprende a gostar de você, a cuidar de você, principalmente, a gostar de quem também gosta de você. O segredo é não correr atrás das borboletas, mas cuidar do jardim para que elas venham até você. No final das contas, você vai achar não quem você estava procurando, mas quem estava procurando você.

Regras básicas da convivência

Chegou? Cumprimenta.

Já vai? Se despeça.

Recebeu um favor? Agradeça.

Prometeu? Cumpra.

Ofendeu? Se desculpa.

Não entendeu? Pergunte.

Tem? Compartilhe.

Não tem? Não inveje.

Sujou? Limpe.

Não curte? Respeite.

Ama? Demonstre.

Não vai ajudar? Não atrapalhe.

Quebrou? Conserte.

Pediu emprestado? Devolva.

Falaram contigo? Responda.

Acedeu? Apague.

Abriu? Feche.

Comprou? Pague.

Pensamentos, provérbios e citações

Pouco pensa quem muito fala.

Há quem passe pelo bosque e só veja lenha para fogueira.

É melhor viver sem felicidade do que sem amor.

Billie Eilish sobre a pausa durante o período de pandemia:

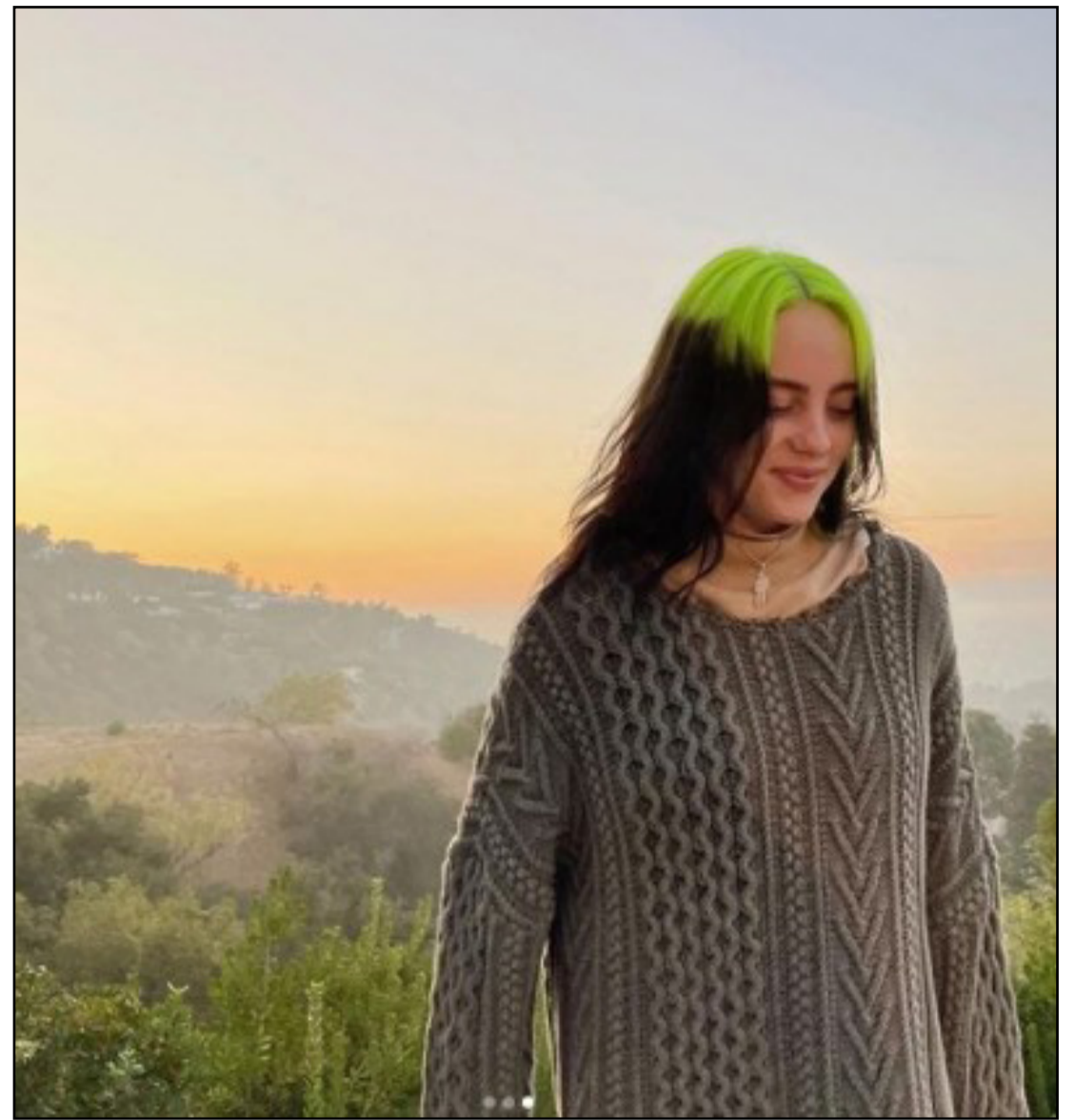

Enquanto para alguns a pandemia do coronavírus tem sido um momento difícil e completamente complicado, para outros, tem sido uma hora de aprendizado.

Billie Eilish contou que essa pausa foi importante para o seu processo de criação de um novo disco. Foi durante uma entrevista ao Apple Music, Billie comentou sobre o momento: “isso é o que estávamos falando por meses, sobre como esse ano foi horrível para muitas pessoas e, por mais que eu desejasse ter o ano que havia plane-

jado, fazer turnês e blah blah blah, nós nunca teríamos feito este álbum. Não é como se estivéssemos fazendo músicas sobre a quarentena, mas estamos com uma mentalidade diferente.

É como o efeito borboleta”, explicou.

Billie comparou o momento e mencionou que a pausa lhe fez bem: “se você não tivesse feito algo três anos atrás, talvez você não estaria fazendo o que faz agora. Ao mesmo tempo, esse é o melhor momento da minha vida”.

A chegada de um novo

disco está próximo. Há alguns dias a jovem lançou sua mais recente canção: “Therefore I Am”, uma faixa escrita por ela e pelo irmão Finneas - responsável por outros grandes sucessos da carreira de Billie como “Bad Guy”, “You Should See Me in a Crown”, “When the Party’s Over” e “Bury a Friend”.

“When We All Fall Asleep, Where Do We Go?” foi lançado em março do ano passado.

Fique por dentro de tudo o que rola no mundo da música.



EXPEDIENTE

JORNAL DIÁRIO E REGIONAL

A GAZETA DOS MUNICÍPIOS

Editada por Editora Flor do Vale Jornalismo

Comunicação e Promoção Ltda.

CNPJ: 61.661.328/0001-43

Rua dos Lírios, 171- Flor do Vale - Tremembé - SP

Tel. (0xx12) 3672-2257

Fax (0xx12) 3672-4831

CEP 12120-000

E-mail: publicacoesgazeta@hotmail.com

Registro no INPI 81717790

Impresso em 01/12/2020

Diretor responsável pela publicação:

Daniel Domingues Ribeiro PRT 004860

Diretora Comercial: Dolores Russo

Editoração Eletrônica e Impressão: Pré Impressão Gráfica - SP - Capital.

Representante em São Paulo.

REVESP Representações Ltda.

Alameda dos Jurupes, 455

Conj. 46 - São Paulo -CEP 04088-001

Filiado a ADJORJ Associação dos

Jornais do Interior.

Sistema de distribuição dirigida.

Matérias pagas ou autografadas, não representam necessariamente a opinião deste jornal.

Atenção: Este jornal é distribuído à todas as Prefeituras e Câmaras Municipais do Vale do Paraíba, Litoral Norte e Região Serrana, além de vários órgãos Federais, Estaduais e Municipais.

Aviso: Não existe falta de jornais para demanda diariamente. Edições atuais e de arquivos estão sempre a disposição no endereço: Rua dos Lírios nº 171, Bairro: Flor do Vale, Tremembé-SP, onde poderão ser retiradas.

Governo estadual e 62 prefeituras se reúnem após alerta em indicadores de pandemia



O Governador João Doria confirmou uma videoconferência nesta terça-feira (1) com prefeitos de 62 cidades que apresentaram maiores taxas de aumento de internação e ocupação de leitos por pacientes contaminados pelo coronavírus. Autoridades estaduais e municipais vão discutir medidas adicionais e conjuntas de controle da pandemia.

“Faremos essa reunião

com os 62 prefeitos com o objetivo de melhorar o controle da pandemia nesses municípios e oferecer a eles, se necessário, apoio para que possam proceder com as orientações do Governo de São Paulo”, afirmou Doria. Os municípios destacados possuem mais de 70 mil habitantes e apresentam, segundo última atualização realizada em 28 de novembro, ocupação média de leitos

acima de 75% ou aumento de internações em mais de 10%, na comparação dos últimos sete dias com o mesmo período anterior. As cidades em alerta para reforço no controle da pandemia são:

1. Americana
2. Araraquara
3. Araras
4. Arujá
5. Atibaia
6. Barretos
7. Barueri



- | | | |
|---------------------------|--------------------------|---|
| 8. Bauru | 27. Itanhaém | 46. Pindamonhangaba |
| 9. Bebedouro | 28. Itapeverica da Serra | 47. Piracicaba |
| 10. Caçapava | 29. Itapetininga | 48. Poá |
| 11. Caieiras | 30. Itapeva | 49. Presidente Prudente |
| 12. Caraguatatuba | 31. Itapevi | 50. Ribeirão Pires |
| 13. Carapicuíba | 32. Itapira | 51. Salto |
| 14. Catanduva | 33. Itaquaquecetuba | 52. Santa Bárbara d'Oeste |
| 15. Cosmópolis | 34. Itatiba | 53. Santana de Parnaíba |
| 16. Cubatão | 35. Jaboticabal | 54. São Carlos |
| 17. Diadema | 36. Jacaré | 55. São José dos Campos |
| 18. Embu das Artes | 37. Jandira | 56. Sorocaba |
| 19. Ferraz de Vasconcelos | 38. Leme | 57. Sumaré |
| 20. Franca | 39. Lins | 58. Suzano |
| 21. Francisco Morato | 40. Mairiporã | 59. Taubaté |
| 22. Franco da Rocha | 41. Marília | 60. Ubatuba |
| 23. Guaratinguetá | 42. Mogi das Cruzes | 61. Valinhos |
| 24. Guarujá | 43. Mogi Guaçu | 62. Votorantim |
| 25. Guarulhos | 44. Ourinhos | Fonte: Secretaria Estadual de Saúde de SP |
| 26. Indaiatuba | 45. Paulínia | |

AÇÃO AMBIENTAL DE FIM DE ANO -2020-



@ATTOS.AD

PATROCINADORES



A CMA VEM APRESENTAR O REGRAMENTO PARA PARTICIPAÇÃO DA "AÇÃO AMBIENTAL DE FIM DE ANO 2020" DA OAB/SP SUBSEÇÃO 229.

HORÁRIO DE ENTREGA:
09H ÀS 11H.
15H ÀS 17H.

LOCAL: CASA DO ADVOGADO DO NOSSO MUNICÍPIO.

VEJA AS REGRAS >>>

@ATTOS.AD

A Gazeta dos Municípios

Leia e Anuncie
Tel: (12) 3672-2257

Circulando no Vale do Paraíba Litoral Norte e Região Serrana

Para o leitor: Grande conteúdo e informações confiáveis
Para empresários: Uma vitrine de grande alcance e eficiência

www.agazetadosmunicipios.com

1. OS MATERIAIS REICLÁVEIS DEVERÃO ESTAR DEVIDAMENTE HIGIENIZADOS COM ÁGUA E SABÃO, SOB PENA DE NÃO SEREM ACEITOS E PONTUADOS;

2. SERÃO PONTUADOS OS SEGUINTE MATERIAIS: PAPELÃO, VIDRO, GARRAFAS PLÁSTICAS, ALUMÍNIO E FERRO;

3. CADA UNIDADE DE MATERIAL VALERÁ 01 (UM) PONTO;

4. PARA CRITÉRIO DE DESEMPATE SERÁ UTILIZADA A MAIOR IDADE DO PARTICIPANTE;

5. A AÇÃO ESTARÁ VIGENTE ENTRE OS DIAS 16.11.2020 A 16.12.2020;

6. SERÃO PREMIADOS OS 08 (OITO) PRIMEIROS PARTICIPANTES;

7. OS PRÊMIOS SERÃO DIVULGADOS ATÉ O DIA 27.11.2020.

@ATTOS.AD

ATENÇÃO!

**NESTA SEXTA-FEIRA,
DIA 04 DE DEZEMBRO,
A COMISSÃO DO MEIO AMBIENTE
NÃO ESTARÁ NA
CASA DO ADVOGADO
RECEPCIONANDO OS
MATERIAIS RECICLÁVEIS
REFERENTES À
AÇÃO AMBIENTAL DE FINAL DE ANO.**



Secretaria de Assistência Social de Pindamonhangaba relembra a atualização do CadÚnico



A Secretaria de Assistência Social da Prefeitura abre inscrições e atualizações de cadastro para a Tarifa Social de Energia Elétrica pelo Setor do Cadastro Único para 2021. Um levantamento realizado pela EDP aponta que cerca de 16 mil famílias no Vale do Paraíba estão com dados desatualizados. As pessoas que têm direito a tarifa social são famílias que já são inscritas no Cadastro Único para Programas Sociais do Governo Federal, com renda familiar mensal menor ou igual a meio salário mínimo e com atualização no Cadastro Único inferior a 2 anos. Famílias que têm renda mensal de até 3 salários

mínimos, com algum portador de doença ou patologia que tenha um tratamento e procedimento médico que necessite o uso contínuo de equipamento que dependa do consumo de energia elétrica. Famílias indígenas e quilombolas que são inscritas no Cadastro Único terão 100% de desconto nos primeiros 50 kWh/mês consumidos, as demais faixas de consumo terão os mesmos percentuais de desconto. E pessoas que recebem o Benefício de Prestação Continuada da Assistência Social. É importante lembrar que cada grupo familiar tem direito a receber o benefício em apenas uma instalação.

Caso exista duplicidade no recebimento, o benefício será suspenso em todas as residências cadastradas. O endereço cadastrado no CadÚnico precisa ser o mesmo da instalação que foi solicitado o benefício. A falta de atualização no cadastro, por mais de 2 anos, provocará a perda do benefício da Tarifa Social de Energia Elétrica, é importante que o cadastro esteja atualizado. Se o cadastro estiver desatualizado junto ao setor do Cadastro Único, é necessário fazer o agendamento para a atualização no site cadpinda.com ou pelo telefone (12) 3550-5350. Fonte; Prefeitura de Pindamonhangaba

DEZEMBRO É O MÊS DO COMBATE AO CÂNCER DA PELE

DEZEMBRO LARANJA

[DENGUE TEM QUE ACABAR!] É HORA DE TODO MUNDO AGIR



DEZEMBRO VERMELHO
MÊS DE PREVENÇÃO DA AIDS

PROTEJA-SE E VIVA COM SAÚDE