

## Cinemark anuncia a reabertura de salas de cinema para esta semana



Para quem estava com saudades de ir ao cinema, a espera está prestes a acabar. A Rede Cinemark está reabrindo três complexos em três cidades nesta sexta-feira (27). Com o objetivo de tornar a jornada do espectador nos complexos ainda mais segura e garantir um ambiente saudável para os colaboradores, a Cinemark fechou parceria com o Hospital Israelita Albert Einstein, em São Paulo.

Um grupo de infectologistas visitou salas da Rede para acompanhar todo o percurso que será feito por clientes e funcionários, orientando e desenhando em conjunto os protocolos. “Nós nos preparamos, durante todo esse tempo, para reencontrar o nosso público com toda a segurança necessária. Nossos protocolos foram pensados e desenhados em detalhes, buscando a segurança e o bem-estar dos nossos clientes e colaboradores. Estamos satisfeitos em poder receber todos com o nível de qualidade da Cinemark”, afirma Marcelo Bertini, Presidente da Cinemark Brasil.

Acompanhando o movimento #JuntosPeloCinema e as determinações das prefeituras locais das cidades em que opera, a Cine-

mark está reabrindo seus complexos paulatinamente. Na programação, além das estreias, o público poderá assistir ao Festival de Volta Para o Cinema.

**Segurança**  
Entre os procedimentos adotados pela Cinemark estão a medição de temperatura de todos os clientes antes da entrada para as salas quando não houver checagem prévia na entrada do shopping, a vedação física das poltronas interditadas (garantindo a ocupação máxima permitida) e filas de espera virtuais para compras de bombomê.

Os processos de higienização também foram totalmente reformulados: há totens de álcool em gel 70% nas dependências, limpeza rigorosa e com curto espaço de tempo nos banheiros, além do uso de EPIs pelas equipes de limpeza. Nas salas, as principais áreas de contato de todas as poltronas serão higienizadas manualmente nos intervalos entre cada sessão.

A tecnologia é aliada da Cinemark no processo de reabertura, garantindo o distanciamento social em toda a jornada do cliente ao evitar filas e aglomerações. Os ingressos poderão ser comprados pelo aplicativo da Rede ou es-

caneando o QR Code diretamente nas comunicações do cinema. Aqueles que comprarem entradas e combos pelo celular, diretamente no cinema, não terão custo extra. Os ATMs, localizados próximos às bilheteria, também realizarão a venda de ingressos. Apenas um caixa estará aberto, exclusivo para pagamentos em dinheiro. A sinalização das salas e complexos também foi reformulada, com o objetivo de garantir o distanciamento necessário nas áreas comuns e o uso de máscaras em todos os ambientes. Para atender os protocolos nacionais com o objetivo de obter a melhor qualidade do ar possível, a limpeza do ar-condicionado será realizada com frequência, assim como a troca do sistema de filtragem e a renovação do ar.

Os colaboradores da Rede passaram por amplo treinamento, tanto para reforçar a segurança das equipes quanto para tirar as dúvidas dos espectadores.

Confira os locais de reaberturas:  
Bragança Paulista - Cinemark Bragança Garden Shopping  
Taubaté - Cinemark Via Vale Taubaté  
Juazeiro - Cinemark Juá Garden Shopping

## Secretário de Justiça entrega documentos para regularização fundiária da Vila São Benedito em Pinda avançar



Em visita à região, o secretário de Estado da Justiça e Cidadania, Dr. Fernando José da Costa, foi recebido pelo prefeito em exercício, Ricardo Piorino, e entregou pessoalmente a documentação cartográfica do processo de regularização fundiária de 570 imóveis do bairro Vila São Benedito, em Pindamonhangaba. A ação faz parte do programa municipal “Meu Bairro é Legal”, que firmou contrato com a Fundação Instituto de Terras do Estado de São Paulo (Itesp) visando a regularização fundiária urbana e rural para as unidades imobiliárias da Vila São Benedito e Goiabal.

Durante a visita, o secretário entregou os produtos cartográficos da Vila São Benedito, tais como: planta da região e memorial descritivo, que serão utilizados para finalizar a entrega da tão esperada documentação às famílias. O ato foi acompanhado pelos secretários João Gontijo (Habitação), Marcelo Martuscelli (Governo) e

Ricardo Flores (adjunto Habitação), bem como pelos vereadores atuais Carlos Magrão e Gislene Cardoso e os eleitos Reginaldo, Julinho Car, José Carlos Gomes - Cal e Norberto Moraes. O Diretor Executivo do ITESP, Marco Antônio Silva, técnicos da Secretaria de Habitação do município como os diretores Monique Dias e Germano Assis e lideranças de bairro, como o presidente da SAB Goiabal, Márcio Alexandre da Silva, também presenciaram o ato.

“Fizemos questão de entregar pessoalmente essa documentação para demonstrar que o governo João Dória, através do ITESP, está empenhado nesta parceria com a prefeitura de Pinda e realizar o sonho dessas famílias que há muitos anos estavam desacreditadas, mas que agora estão conferindo a realidade do trabalho e em breve terão os documentos de titularidade de seus imóveis”, afirmou o secretário Dr. Fernando.

O prefeito em exercício, Ricardo Piorino, agradeceu o empenho da Secretaria de Justiça e cumprimento dos servidores do ITESP pela dedicação no projeto que beneficia a população de Pinda. “Desde o início de sua gestão, o Dr. Isael pediu muito empenho da nossa Secretaria de Habitação, que abraçou essa causa com muita garra. Iremos terminar esse primeiro mandato regularizando cerca de 3 mil imóveis”, afirmou Piorino. Dos 570 imóveis da Vila São Benedito, apenas 170 estão com a documentação atualizada junto ao Itesp. É necessário que outros 400 proprietários de imóveis atualizem sua documentação junto à sede do Itesp em Taubaté (Rua Armando de Moura, 41 - Jd. Silvia Maria) ou pelo telefone 3621-2300 / 3629-2444 / 3629-7770. Outras informações também podem ser esclarecidas junto à Secretaria de Habitação de Pindamonhangaba, através do Disk Habitação ou Whatsapp 93500-5005.

**PREFEITURA MUN. DE MONTEIRO LOBATO**

**RELATÓRIO RESUMIDO DA EXECUÇÃO ORÇAMENTÁRIA**

**BALANÇO ORÇAMENTÁRIO**

**ORÇAMENTOS FISCAIS E DA SEGURIDADE SOCIAL**

1 of 2 PERÍODO: Janeiro a Outubro 2020/BIMESTRE Setembro - Outubro

RECEITAS	PREVISÃO		PREVISTA ATÉ O		REALIZADAS ATÉ O		SALDO A REALIZAR
	INICIAL	ATUALIZADA	BIMESTRE	BIMESTRE	BIMESTRE	A REALIZAR	
RECEITAS CORRENTES	19.699.000,00	19.699.000,00	19.214.916,80	17.423.772,17	2.275.227,83		
Impostos, Taxas e Contribuições de Melhoria	1.014.600,00	1.014.600,00	1.001.083,60	1.457.399,52	-442.799,52		
Contribuições	70.000,00	70.000,00	70.000,00	57.355,07	12.644,93		
Receita Patrimonial	98.400,00	98.400,00	98.366,60	44.083,57	54.316,43		
Receita Agropecuária	0,00	0,00	0,00	0,00	0,00		
Receita Industrial	0,00	0,00	0,00	0,00	0,00		
Receita de Serviços	0,00	0,00	0,00	0,00	0,00		
Transferências correntes	18.478.381,56	18.478.381,56	18.008.181,56	15.515.670,12	2.962.711,44		
Outras Receitas Correntes	37.618,44	37.618,44	37.285,04	349.263,89	-311.645,45		
RECEITAS DE CAPITAL	0,00	0,00	0,00	739.924,88	-739.924,88		
Operações de Crédito	0,00	0,00	0,00	0,00	0,00		
Alienação de Bens	0,00	0,00	0,00	0,00	0,00		
Amortizações de Empréstimos	0,00	0,00	0,00	0,00	0,00		
Transferências de Capital	0,00	0,00	0,00	739.924,88	-739.924,88		
Outras Receitas de Capital	0,00	0,00	0,00	0,00	0,00		
(-) DEDUÇÕES DA RECEITA	2.516.000,00	2.516.000,00	2.516.000,00	1.887.729,61	628.270,39		
RECEITAS INTRA-ORÇAMENTÁRIAS	0,00	0,00	0,00	0,00	0,00		
SUBTOTAL DAS RECEITAS (I)	17.183.000,00	17.183.000,00	16.698.916,80	16.275.967,44	907.032,56		
OPERAÇÕES DE CRÉDITO - REFINANCIAMENTO (II)	0,00	0,00	0,00	0,00	0,00		
SUBTOTAL COM REFINANCIAMENTO (III) = (I + II)	17.183.000,00	17.183.000,00	16.698.916,80	16.275.967,44	907.032,56		
DEFÍCIT (IV)				0,00			
TOTAL (V) = (III + IV)	17.183.000,00	17.183.000,00	16.698.916,80	16.275.967,44	907.032,56		

**PREFEITURA MUN. DE MONTEIRO LOBATO**

**RELATÓRIO RESUMIDO DA EXECUÇÃO ORÇAMENTÁRIA**

**BALANÇO ORÇAMENTÁRIO**

**ORÇAMENTOS FISCAIS E DA SEGURIDADE SOCIAL**

PERÍODO: Janeiro a Outubro 2020/BIMESTRE Setembro - Outubro

DESPESAS	DOTAÇÃO		CRÉDITOS		DOTAÇÃO		EMPENHADO		LIQUIDADO		PAGO ATÉ O		SALDO A EMPENHAR		SALDO A PAGAR		
	INICIAL ANUAL	ATUALIZADA ANUAL	ADICIONAIS ANULAÇÕES	ATUALIZADA ANUAL	ATE O BIMESTRE	ATE O BIMESTRE	ATE O BIMESTRE	ATE O BIMESTRE	ATE O BIMESTRE	ATE O BIMESTRE	ATE O BIMESTRE	ATE O BIMESTRE	ATE O BIMESTRE	ATE O BIMESTRE	ATE O BIMESTRE	ATE O BIMESTRE	
DESPESAS CORRENTES	16.278.000,00	16.278.000,00	2.689.399,66	18.967.399,66	15.282.897,11	13.200.104,27	12.930.477,15	3.684.502,55	2.082.792,84	269.627,12							
PERSONAL E ENCARGOS SOCIAIS	6.609.834,78	6.609.834,78	373.243,88	9.024.078,66	7.282.194,83	7.194.702,55	7.083.022,80	1.741.883,83	87.402,28	111.679,75							
JURIS DIENCIAS DA UNIDADE	0,00	0,00	0,00	0,00	0,00	0,00	0,00	0,00	0,00	0,00							
OUTRAS DESPESAS CORRENTES	7.627.165,22	7.627.165,22	2.316.155,78	9.943.321,00	8.000.702,28	6.005.401,72	5.847.454,35	1.942.618,72	1.995.306,56	157.947,37							
DESPESAS DE CAPITAL	405.000,00	405.000,00	3.908.929,17	4.313.928,17	2.803.946,81	891.412,20	884.416,20	1.509.981,36	1.912.134,61	7.396,00							
INVESTIMENTOS	0,00	0,00	0,00	0,00	0,00	0,00	0,00	0,00	0,00	0,00							
INVERSES FINANCEIRAS	0,00	0,00	0,00	0,00	0,00	0,00	0,00	0,00	0,00	0,00							
AMORTIZAÇÃO DA DÍVIDA	2.000,00	2.000,00	0,00	0,00	0,00	0,00	0,00	2.000,00	0,00	0,00							
RECURSOS DE CONTINGENCIA	500.000,00	500.000,00	499.426,68	573,32	0,00	0,00	0,00	0,00	0,00	0,00							
DESPESAS INTRA-ORÇAMENTÁRIAS	0,00	0,00	0,00	0,00	0,00	0,00	0,00	0,00	0,00	0,00							
SUBTOTAL DAS DESPESAS (II)	17.183.000,00	17.183.000,00	23.281.901,15	18.086.843,92	14.091.916,47	13.814.893,35	13.814.893,35	5.195.057,23	3.994.927,45	277.023,12							
AMORTIZAÇÃO DA DÍVIDA - REFINANC. (IX)	0,00	0,00	0,00	0,00	0,00	0,00	0,00	0,00	0,00	0,00							
SCIPITOTAL COM REFINANC. (X) = (VIII + IX)	17.183.000,00	17.183.000,00	23.281.901,15	18.086.843,92	14.091.916,47	13.814.893,35	13.814.893,35	5.195.057,23	3.994.927,45	277.023,12							
SUPERÁVIT (XI)																	
TOTAL (XII) = (X + XI)	17.183.000,00	17.183.000,00	23.281.901,15	18.086.843,92	16.275.907,44	13.814.893,35	13.814.893,35	5.195.057,23	3.994.927,45	277.023,12							

**PREFEITURA MUN. DE MONTEIRO LOBATO**

**RELATÓRIO RESUMIDO DA EXECUÇÃO ORÇAMENTÁRIA**

**BALANÇO ORÇAMENTÁRIO**

**ORÇAMENTOS FISCAIS E DA SEGURIDADE SOCIAL**

PERÍODO: Janeiro a Outubro 2020/BIMESTRE Setembro - Outubro

FUNÇÃO/SUBFUNÇÃO	DOTAÇÃO		DESPESAS EMPENHADAS		SALDO		DESPESAS LIQUIDADAS		SALDO		INSCRITAS EM RESTOS A PAGAR NÃO PROCESSADOS (F)
	INICIAL	ATUALIZADA	BIMESTRE	JAN A OUT	%	(b)÷(a)x100	BIMESTRE	JAN A OUT	%	(d)÷(c)x100	
DESPESAS EXCETO INTRA-ORÇAMENTÁRIAS (I)	17.183.000,00	22.281.901,15	3.603.692,59	18.086.843,92	100,00	5.195.057,23	3.558.873,70	14.091.916,47	100,00	9.189.984,68	0,00
Legislação	800,00	800,00	186.128,68	681.175,39	3,77	178.824,61	128.890,09	665.698,34	4,72	194.349,66	0,00
Administração	201.313,00	238.872,71	248.523,82	1.921.367,11	10,62	415.580,00	1.829.497,22	1.655.160,00	11,75	881.627,71	0,00
Administração Geral	2.013.315,00	2.287.756,28	248.523,82	1.921.367,11	10,35	415.580,00	200.629,29	1.606.238,79	11,80	681.517,59	0,00
Tecnologia da Informação	0,00	49.076,33	25,55	49.071,21	0,27	15,12	15.822,41	4.921,21	0,35	15,12	0,00
Segurança Pública	6.000,00	4.000,00	0,00	0,00	0,00	4.000,00	0,00	0,00	0,00	4.000,00	0,00
Defesa Civil	0,00	0,00	0,00	0,00	0,00	0,00	0,00	0,00	0,00	0,00	0,00
Assistência Social	713.580,00	966.333,79	157.044,98	716.644,77	1,96	349.689,22	149.123,88	599.684,87	4,26	366.445,00	0,00
Assistência ao Idoso	52.120,00	70.240,00	0,00	13.520,00	0,37	3.191,89	11.227,00	49.413,97	0,35	20.808,03	0,00
Assistência à Criança e ao Adolescente	127.000,00	212.300,00	31.423,00	104.974,82	0,38	107.308,58	11.002,09	82.982,75	0,59	129.317,25	0,00
Assistência Comunitária	554.460,00	683.793,79	111.471,58	544.774,94	1,01	139.147,75	111.802,79	467.274,65	1,32	216.519,74	0,00
Proteção Social	628.888,50	912.888,50	99.174,55	310.767,14	2,82	402.101,36	124.240,95	499.470,07	3,54	413.298,43	0,00
Previdência Básica	628.888,50	912.888,50	99.174,55	310.767,14	2,82	402.101,36	124.240,95	499.470,07	3,54	413.298,43	0,00
Previdência Complementar	0,00	0,00	0,00	0,00	0,00	0,00	0,00	0,00	0,00	0,00	0,00
Atenção Básica	3.810.524,00	5.377.141,73	978.892,43	4.413.639,34	24,50	905.802,39	902.415,34	3.767.219,27	26,73	1.570.226,46	0,00
Assistência Hospitalar e Ambulatorial	0,00	400,00	0,00	356,88	0,00	412,00	0,00	356,88	0,00	412,00	0,00
Educação	5.239.252,00	5.610.093,72	706.283,22	4.493.228,26	24,24	1.482.121,26	912.676,58	3.528.552,68	24,98	2.899.879,34	0,00
Alimentação e Nutrição	29.000,00	197.000,00	42,50	131.759,30	0,14	63.826,70	1.427,38	67.304,23	0,46	120.695,77	0,00
Ensino Fundamental	3.365.351,30	3.829.022,42	412.692,73	2.875.117,02	15,90	953.854,80	689.656,98	2.408.223,10	17,09	1.420.779,32	0,00
Ensino Médio	404.776,30	401.776,30	33.423,11	164.695,55	0,91	237.080,75	3.806,86	134.000,16	0,95	207.096,14	0,00
Educação Infantil	1.093.325,00	1.182.825,00	240.139,88	976.738,49	5,40	206.484,51	210.011,36	910.916,49	6,46	271.908,11	0,00
Educação Superior	221.500,00	239.500,00	8.666,62	223.793,73	1,24	15.769,63	32.240,86	187.417,10	1,33	52.029,00	0,00
Difusão Cultural	221.500,00	239.500,00	8.666,62	223.793,73	1,24	15.769,63	32.240,86	187.417,10	1,33	52.029,00	0,00
Outras	896.000,00	3.613.444,87	538.952,64	2.288.819,97	12,48	1.185.855,65	7.88	2.562.999,82	24,92	2.562.999,82	0,00
Infra-Estrutura Urbana	10.000,00	2.559.351,55	333.661,66	1.311.444,77	8,13	1.089.368,08	44.257,88	422.861,97	3,00	2.156.493,58	0,00
Serviços Urbanos	886.000,00	1.054.093,12	176.900,98	788.456,50	4,36	265.616,82	170.012,30	687.673,88	4,88	646.424,34	0,00
Saneamento	195.000,00	252.900,00	41.807,50	242.758,78	1,24	103.121,20	25.958,37	188.819,86	1,24	64.000,14	0,00
Preservação e Conservação Ambiental	159.000,00	225.900,00	41.807,50	242.758,78	1,24	103.121,20	15.958,73	188.819,86	1,24	64.000,14	0,00
Agricultura	73.200,00	62.800,00	7.098,13	47.783,83	0,26	15.681,17	9.116,33	46.759,47	0,33	16.040,53	0,00
Extensão Rural	73.200,00	62.800,00	7.098,13	47.783,83	0,26	15.681,17	9.116,33	46.759,47	0,33	16.040,53	0,00
Comunicação e Serviços	114.800,00	299.931,68	155.731,36	1.020.500,00	3,99	38.979,78	3.500,03	61.955,63	0,44	697.655,65	0,00
Turismo	114.800,00	299.931,68	155.731,36	1.020.500,00	3,99	38.979,78	3.500,03	61.955,63	0,44	697.655,65	0,00
Transporte	1.375.559,82	1.762.259,82	503.809,10	1.701.444,81	9,41	612.253,77	684.988,39	1.341.498,91	9,52	429.800,91	0,00
Transporte Rodoviário	1.375.559,82	1.762.259,82	503.809,10	1.701.444,81	9,41	612.253,77	684.988,39	1.341.49			

**PREFEITURA MUN. DE MONTEIRO LOBATO**  
RELATÓRIO RESUMIDO DA EXECUÇÃO ORÇAMENTÁRIA  
**DEMONSTRATIVO DA RECEITA DE IMPOSTOS E DAS DESPESAS PRÓPRIAS COM SAÚDE**  
ORÇAMENTOS FISCALIS E DA SEGURIDADE SOCIAL  
PERÍODO: Janeiro a Outubro 2020/BIMESTRE Setembro - Outubro

R\$ 1

DESPESAS COM AÇÕES E SERVIÇOS PÚBLICOS DE SAÚDE (ASPS) POR SUBFUNÇÃO E CATEGORIA ECONÔMICA	DOTAÇÃO		DESPESAS EMPENHADAS		DESPESAS LIQUIDADAS		DESPESAS PAGAS		INSCRITOS EM RESTOS A PAGAR NÃO PROCESSADOS (g)
	INICIAL	ATUALIZADA (+)	ATE BIMESTRE (4)	% (4c) x 100	ATE BIMESTRE (5)	% (5c) x 100	ATE BIMESTRE (7)	% (7c) x 100	
ATENÇÃO BÁSICA (IV)	3.272.964,08	3.610.702,21	3.356.856,92	92,97	2.959.558,96	81,97	2.959.762,05	81,72	0,00
Despesas Correntes	3.266.984,08	3.553.984,00	3.350.904,80	92,94	2.953.692,00	81,12	2.944.962,50	82,87	0,00
Despesas de Capital	6.000,00	57.081,61	5.951,76	104,35	5.967,16	104,45	5.957,96	104,30	0,00
ASSISTÊNCIA HOSPITALAR E AMBULATORIAL (V)	400,00	400,00	356,88	89,22	356,88	89,22	356,88	89,22	0,00
Despesas Correntes	400,00	400,00	356,88	89,22	356,88	89,22	356,88	89,22	0,00
Despesas de Capital	0,00	0,00	0,00	0,00	0,00	0,00	0,00	0,00	0,00
SUPORTE FISIOTERÁPICO E TERAPÊUTICO (VI)	0,00	0,00	0,00	0,00	0,00	0,00	0,00	0,00	0,00
Despesas Correntes	0,00	0,00	0,00	0,00	0,00	0,00	0,00	0,00	0,00
Despesas de Capital	0,00	0,00	0,00	0,00	0,00	0,00	0,00	0,00	0,00
VIGILÂNCIA SANITÁRIA (VII)	0,00	0,00	0,00	0,00	0,00	0,00	0,00	0,00	0,00
Despesas Correntes	0,00	0,00	0,00	0,00	0,00	0,00	0,00	0,00	0,00
Despesas de Capital	0,00	0,00	0,00	0,00	0,00	0,00	0,00	0,00	0,00
VIGILÂNCIA EPIDEMIOLÓGICA (VIII)	0,00	0,00	0,00	0,00	0,00	0,00	0,00	0,00	0,00
Despesas Correntes	0,00	0,00	0,00	0,00	0,00	0,00	0,00	0,00	0,00
Despesas de Capital	0,00	0,00	0,00	0,00	0,00	0,00	0,00	0,00	0,00
VIGILÂNCIA EPIDEMIOLÓGICA (VIII)	0,00	0,00	0,00	0,00	0,00	0,00	0,00	0,00	0,00
Despesas Correntes	0,00	0,00	0,00	0,00	0,00	0,00	0,00	0,00	0,00
Despesas de Capital	0,00	0,00	0,00	0,00	0,00	0,00	0,00	0,00	0,00
ALIMENTAÇÃO NUTRICIONAL (IX)	0,00	0,00	0,00	0,00	0,00	0,00	0,00	0,00	0,00
Despesas Correntes	0,00	0,00	0,00	0,00	0,00	0,00	0,00	0,00	0,00
Despesas de Capital	0,00	0,00	0,00	0,00	0,00	0,00	0,00	0,00	0,00
OUTRAS SUBFUNÇÕES (X)	0,00	0,00	0,00	0,00	0,00	0,00	0,00	0,00	0,00
Despesas Correntes	0,00	0,00	0,00	0,00	0,00	0,00	0,00	0,00	0,00
Despesas de Capital	0,00	0,00	0,00	0,00	0,00	0,00	0,00	0,00	0,00
TOTAL (IX) = (IV) + (V) + (VI) + (VII) + (VIII) + (IX) + (X)	3.272.964,08	3.610.702,21	3.357.207,80	92,97	2.959.915,96	81,97	2.951.119,53	81,72	0,00

**PREFEITURA MUN. DE MONTEIRO LOBATO**  
RELATÓRIO RESUMIDO DA EXECUÇÃO ORÇAMENTÁRIA  
**DEMONSTRATIVO DA RECEITA DE IMPOSTOS E DAS DESPESAS PRÓPRIAS COM SAÚDE**  
ORÇAMENTOS FISCALIS E DA SEGURIDADE SOCIAL  
PERÍODO: Janeiro a Outubro 2020/BIMESTRE Setembro - Outubro

R\$ 1

APLICAÇÃO DO CUMPRIMENTO DO LIMITE MÍNIMO PARA APLICAÇÃO EM ASPs	Despesas Empenhadas (d)		Despesas Liquidadas (e)		Despesas Pagas (f)	
Total das Despesas com ASPs (XII) = (XI)		3.357.207,80		2.959.915,96		2.951.119,53
(i) Restos a Pagar Não Processados Inscritos Individualmente no Exercício sem Disponibilidade Financeira (XIII)		0,00		0,00		0,00
(j) Despesas Canceladas com Recursos Vinculados à Precisão do Previsão Mínima que não foi Aplicado em Exercícios Anteriores (XIV)		0,00		0,00		0,00
(k) Despesas Canceladas com Disponibilidade de Caixa Vinculadas aos Restos a Pagar Cancelados (XV)		0,00		0,00		0,00
(l) VALOR APLICADO EM ASPs (XVI) = (XII) - (XIII) - (XIV) - (XV)		3.357.207,80		2.959.915,96		2.951.119,53
Despesa Mínima a ser Aplicada em ASPs (XVII) = (III) + (IV) + (V) + (VI) + (VII) + (VIII) + (IX) + (X)		0,00		1.668.192,28		0,00
Despesa Mínima a ser Aplicada em ASPs (XVIII) = (II) + (III) + (IV) + (V) + (VI) + (VII) + (VIII) + (IX) + (X)		0,00		1.291.763,58		0,00
Diferença entre o Valor Aplicado e a Despesa Mínima a ser Aplicada (XVIII) = (XVI) - (XVII) - (XVIII)		0,00		0,00		0,00
Limite não Cumprido (XIX) = (XVIII) Quando valor for inferior a zero		0,00		0,00		0,00
PERCENTUAL DA RECEITA DE IMPOSTOS E TRANSFERÊNCIAS CONSTITUCIONAIS E LEGAIS APLICADO EM ASPs (XX) = (LIMITE NÃO CUMPRIDO) / (LIMITE MÍNIMO) x 100		0,00		0,00		0,00

**PREFEITURA MUN. DE MONTEIRO LOBATO**  
RELATÓRIO RESUMIDO DA EXECUÇÃO ORÇAMENTÁRIA  
**DEMONSTRATIVO DA RECEITA DE IMPOSTOS E DAS DESPESAS PRÓPRIAS COM SAÚDE**  
ORÇAMENTOS FISCALIS E DA SEGURIDADE SOCIAL  
PERÍODO: Janeiro a Outubro 2020/BIMESTRE Setembro - Outubro

R\$ 1

CONTROLE DO VALOR REFERENTE AO PERCENTUAL MÍNIMO NÃO CUMPRIDO EM EXERCÍCIOS ANTERIORES PARA FINS DE APLICAÇÃO DOS RECURSOS VINCULADOS CONFORME ARTIGOS 25 E 26 DA LC 141/2012	LIMITE NÃO CUMPRIDO				Saldo Final (m) - (n) + (o) = (p)
	Empenhadas (i)	Liquidadas (j)	Pagas (k)	Restos a Pagar (l)	
Diferença de limite não cumprido em 2019 (saldo final do demonstrativo do exercício anterior)	0,00	0,00	0,00	0,00	0,00
Diferença de limite não cumprido em 2018 (saldo inicial igual ao saldo final do demonstrativo do exercício anterior)	0,00	0,00	0,00	0,00	0,00
Diferença de limite não cumprido em Exercícios Anteriores (saldo inicial igual ao saldo final do demonstrativo do exercício anterior)	0,00	0,00	0,00	0,00	0,00
TOTAL DA DIFERENÇA DO LIMITE NÃO CUMPRIDO EM EXERCÍCIOS ANTERIORES (XX)	0,00	0,00	0,00	0,00	0,00

**PREFEITURA MUN. DE MONTEIRO LOBATO**  
RELATÓRIO RESUMIDO DA EXECUÇÃO ORÇAMENTÁRIA  
**DEMONSTRATIVO DA RECEITA DE IMPOSTOS E DAS DESPESAS PRÓPRIAS COM SAÚDE**  
ORÇAMENTOS FISCALIS E DA SEGURIDADE SOCIAL  
PERÍODO: Janeiro a Outubro 2020/BIMESTRE Setembro - Outubro

R\$ 1

EXERCÍCIO DO EMPENHO	Valor Mínimo para aplicação em ASPs (m)	Valor aplicado em ASPs no exercício (n)	Valor aplicado além do limite mínimo (o) = (n) - (m) se < 0, em 0, se > 0	FPP/FINCO Inscritos Individualmente no Exercício sem Disponibilidade Financeira (p) = (o) - (q)	Valor inscrito em RF consolidado no exercício (q) = (o) - (p)	Total de RF pagas (r)	Total de RF canceladas ou prescrites (s)	Diferença entre o valor aplicado além do limite e o valor de RF canceladas ou prescrites (t) = (r) - (s) + (p)
Empenhos de 2020	0,00	0,00	0,00	0,00	0,00	0,00	0,00	0,00
Empenhos de 2019	0,00	0,00	0,00	0,00	0,00	0,00	0,00	0,00
Empenhos de 2018	0,00	0,00	0,00	0,00	0,00	0,00	0,00	0,00
Empenhos de 2017	0,00	0,00	0,00	0,00	0,00	0,00	0,00	0,00
Empenhos de 2016 e anteriores	0,00	0,00	0,00	0,00	0,00	0,00	0,00	0,00

**PREFEITURA MUN. DE MONTEIRO LOBATO**  
RELATÓRIO RESUMIDO DA EXECUÇÃO ORÇAMENTÁRIA  
**DEMONSTRATIVO DA RECEITA DE IMPOSTOS E DAS DESPESAS PRÓPRIAS COM SAÚDE**  
ORÇAMENTOS FISCALIS E DA SEGURIDADE SOCIAL  
PERÍODO: Janeiro a Outubro 2020/BIMESTRE Setembro - Outubro

R\$ 1

CONTROLE DE RESTOS A PAGAR CANCELADOS OU PRESCRITOS CONSIDERADOS PARA FINS DE APLICAÇÃO DA DISPONIBILIDADE DE CAIXA CONFORME ARTIGO 24 II e 2º DA LC 141/2012	RESTOS A PAGAR CANCELADOS OU PRESCRITOS				Saldo Final (m) - (n) + (o) = (p)
	Empenhadas (i)	Liquidadas (j)	Pagas (k)	Restos a Pagar (l)	
Restos a pagar cancelados ou prescritos em 2020 a serem compensados (XXIV) (saldo inicial - XXIII)	0,00	0,00	0,00	0,00	0,00
Restos a pagar cancelados ou prescritos em 2019 a serem compensados (XXV) (saldo inicial igual ao saldo final do demonstrativo do exercício anterior)	0,00	0,00	0,00	0,00	0,00
Restos a pagar cancelados ou prescritos em Exercícios anteriores a serem compensados (XXVI) (saldo inicial igual ao saldo final do demonstrativo do exercício anterior)	0,00	0,00	0,00	0,00	0,00
TOTAL DE RESTOS A PAGAR CANCELADOS OU PRESCRITOS A COMPENSAR (XXVII)	0,00	0,00	0,00	0,00	0,00

**PREFEITURA MUN. DE MONTEIRO LOBATO**  
RELATÓRIO RESUMIDO DA EXECUÇÃO ORÇAMENTÁRIA  
**DEMONSTRATIVO DA RECEITA DE IMPOSTOS E DAS DESPESAS PRÓPRIAS COM SAÚDE**  
ORÇAMENTOS FISCALIS E DA SEGURIDADE SOCIAL  
PERÍODO: Janeiro a Outubro 2020/BIMESTRE Setembro - Outubro

R\$ 1

RECEITAS ACRÉSCIDAS PARA O FINANCIAMENTO DA SAÚDE NÃO COMPUTADAS NO CÁLCULO DO MÍNIMO	PREVISÃO INICIAL		PREVISÃO ATUALIZADA (a)		RECEITAS REALIZADAS	
	INICIAL	ATUALIZADA (+)	ATE BIMESTRE (4)	% (4c) x 100	ATE BIMESTRE (7)	% (7c) x 100
RECEITAS DE TRANSFERÊNCIAS PARA A SAÚDE (XXVIII)	537.620,00	1.726.738,52	1.074.788,42	62,24	807.660,29	46,77
Proveniente do União	0,00	0,00	0,00	0,00	0,00	0,00
Proveniente dos Estados	0,00	0,00	0,00	0,00	0,00	0,00
Proveniente de outros Municípios	0,00	0,00	0,00	0,00	0,00	0,00
RECEITA DE OPERAÇÕES DE CRÉDITO INTERNAS E EXTERNAS VINCULADAS A SAÚDE (XXIX)	0,00	0,00	0,00	0,00	0,00	0,00
OUTRAS RECEITAS (XXX)	537.620,00	1.726.738,52	1.074.788,42	62,24	807.660,29	46,77
TOTAL DE RECEITAS ACRÉSCIDAS PARA FINANCIAMENTO DA SAÚDE (XXXI) = (XXVIII) + (XXIX) + (XXX)	537.620,00	1.726.738,52	1.074.788,42	62,24	807.660,29	46,77

**PREFEITURA MUN. DE MONTEIRO LOBATO**  
RELATÓRIO RESUMIDO DA EXECUÇÃO ORÇAMENTÁRIA  
**DEMONSTRATIVO DA RECEITA DE IMPOSTOS E DAS DESPESAS PRÓPRIAS COM SAÚDE**  
ORÇAMENTOS FISCALIS E DA SEGURIDADE SOCIAL  
PERÍODO: Janeiro a Outubro 2020/BIMESTRE Setembro - Outubro

R\$ 1

DESPESAS COM SAÚDE POR SUBFUNÇÕES E CATEGORIA ECONÔMICA NÃO COMPUTADAS NO CÁLCULO DO MÍNIMO	DOTAÇÃO		DESPESAS EMPENHADAS		DESPESAS LIQUIDADAS		DESPESAS PAGAS		INSCRITOS EM RESTOS A PAGAR NÃO PROCESSADOS (g)
	INICIAL	ATUALIZADA (+)	ATE BIMESTRE (4)	% (4c) x 100	ATE BIMESTRE (5)	% (5c) x 100	ATE BIMESTRE (7)	% (7c) x 100	
ATENÇÃO BÁSICA (XXXII)	337.620,00	1.726.738,52	1.074.788,42	62,24	807.660,29	46,77	776.981,05	45,00	0,00
Despesas Correntes	322.620,00	1.489.847,13	1.043.697,62	70,65	776.569,49	52,12	746.692,23	50,00	0,00
Despesas de Capital	15.000,00	236.891,39	31.090,80	13,12	31.090,80	13,12	30.288,82	13,04	0,00
ASSISTÊNCIA HOSPITALAR E AMBULATORIAL (XXXIII)	0,00	0,00	0,00	0,00	0,00	0,00	0,00	0,00	0,00
Despesas Correntes	0,00	0,00	0,00	0,00	0,00	0,00	0,00	0,00	0,00
Despesas de Capital	0,00	0,00	0,00	0,00	0,00	0,00	0,00	0,00	0,00
SUPORTE FISIOTERÁPICO E TERAPÊUTICO (XXXIV)	0,00	0,00	0,00	0,00	0,00	0,00	0,00	0,00	0,00
Despesas Correntes	0,00	0,00	0,00	0,00	0,00	0,00	0,00	0,00	0,00
Despesas de Capital	0,00	0,00	0,00	0,00	0,00	0,00	0,00	0,00	0,00
VIGILÂNCIA SANITÁRIA (XXXV)	0,00	0,00	0,00	0,00	0,00	0,00	0,00	0,00	0,00
Despesas Correntes	0,00	0,00	0,00	0,00	0,00	0,00	0,00	0,00	0,00
Despesas de Capital	0,00	0,00	0,00	0,00	0,00	0,00	0,00	0,00	0,00
VIGILÂNCIA EPIDEMIOLÓGICA (XXXVI)	0,00	0,00	0,00	0,00	0,00	0,00	0,00	0,00	0,00
Despesas Correntes	0,00	0,00	0,00	0,00	0,00	0,00	0,00	0,00	0,00
Despesas de Capital	0,00	0,00	0,00	0,00	0,00	0,00	0,00	0,00	0,00
VIGILÂNCIA EPIDEMIOLÓGICA (XXXVI)	0,00	0,00	0,00	0,00	0,00	0,00	0,00	0,00	0,00
Despesas Correntes	0,00	0,00	0,00	0,00	0,00	0,00	0,00	0,00	0,00
Despesas de Capital	0,00	0,00	0,00	0,00	0,00	0,00	0,00	0,00	0,00
ALIMENTAÇÃO NUTRICIONAL (XXXVII)	0,00	0,00	0,00	0,00	0,00	0,00	0,00	0,00	0,00
Despesas Correntes	0,00	0,00	0,00	0,00	0,00	0,00	0,00	0,00	0,00
Despesas de Capital	0,00	0,00	0,00	0,00	0,00	0,00	0,00	0,00	0,00
OUTRAS SUBFUNÇÕES (XXXVIII) = (XXXII) + (XXXIII) + (XXXIV) + (XXXV) + (XXXVI) + (XXXVII)	0,00	0,00	0,00	0,00	0,00	0,00	0,00	0,00	0,00
TOTAL DAS DESPESAS COM SAÚDE (XXXIX) = (XXXII) + (XXXIII) + (XXXIV) + (XXXV) + (XXXVI) + (XXXVII) + (XXXVIII)	337.620,00	1.726.738,52	1.074.788,42	62,24	807.660,29	46,77	776.981,05	45,00	0,00

**PREFEITURA MUN. DE MONTEIRO LOBATO**  
RELATÓRIO RESUMIDO DA EXECUÇÃO ORÇAMENTÁRIA  
**DEMONSTRATIVO DOS RESTOS A PAGAR POR PODER E ORGÃO**  
ORÇAMENTO FISCAL E DA SEGURIDADE SOCIAL  
PERÍODO: Janeiro a Outubro 2020/BIMESTRE Setembro - Outubro

R\$ 1

PODER - ORGÃO	RESTOS A PAGAR PROCESSADOS E NÃO PROCESSADOS LIQUIDADOS EM EXERCÍCIOS ANTERIORES					RESTOS A PAGAR NÃO PROCESSADOS					Saldo Total	
	Inscritos	Em 31 de Dezembro 2019	Pagos	Cancelados	Saldo	Inscritos	Em 31 de Dezembro 2020	Liquidados	Pagos	Cancelados		Saldo
01 - RESTOS A PAGAR (EM RESTOS A PAGAR) (A) = (B) - (C) + (D) - (E) + (F) - (G) + (H) - (I) + (J) - (K) + (L) - (M) + (N) - (O) + (P) - (Q) + (R) - (S) + (T) - (U) + (V) - (W) + (X) - (Y) + (Z)	2.182,28	317.297,80	317.297,80	0,28	2.182,28	7.500,00	113.463,45	94.465,30	94.465,30	18.998,15	7.500,00	9.682,28
0101 - PREFEITURA MUNICIPAL DE MONTEIRO LOBATO	2.182,28	317.297,80	317.297,80	0,28	2.182,28	7.500,00	113.463,45	94.465,30	94.465,30	18.998,15	7.500,00	9.682,28
010101 - GABINETE DA PREFEITA	0,00	4.212,40	4.212,40	0,00	0,00	0,00	1.502,56	1.502,56	1			

# Confira quem são os indicados ao Grammy 2021

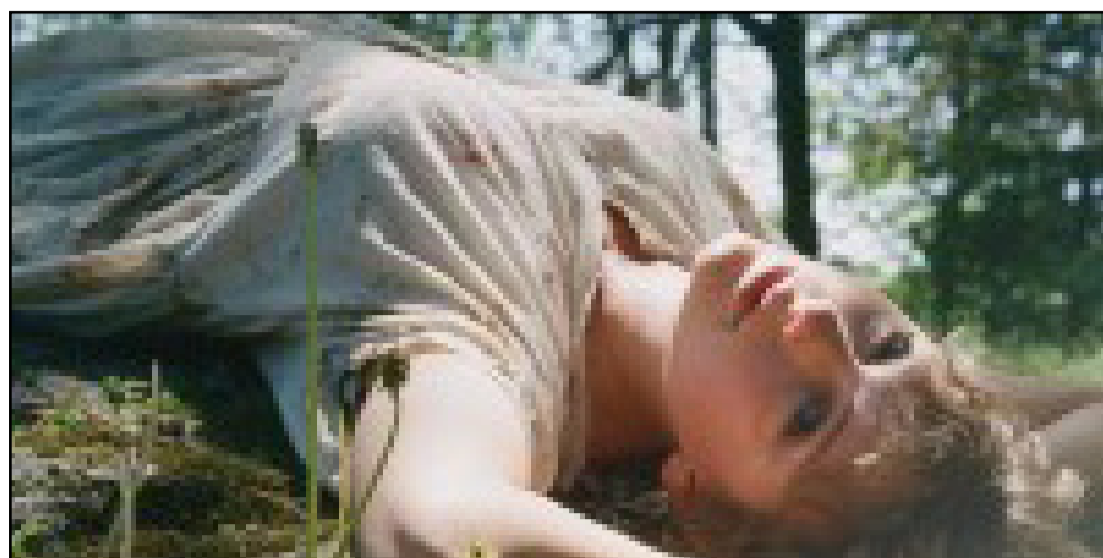

Na tarde de terça-feira (24), a Recording Academy anunciou os indicados à premiação do Grammy. A apresentação será em 31 de janeiro de 2021 e conta com nomes como Beyoncé, Dua Lipa, HAIM, Brittany Howard, Doja Cat, Harry Styles e muito mais.

A 63ª Cerimônia será apresentada por Trevor Noah e ao vivo do Staples Center, em Los Angeles, com um número limitado de convidados. Confira algumas categorias:

**PRODUTOR DO ANO**

Jack Antonoff  
Dan Auerbach  
Dave Cobb  
Flying Lotus  
Andrew Watt

**TRILHA SONORA DE MÍDIA VISUAL**

Um Lindo Dia na Vizinhança  
Bill & Ted: Encare a Música  
Eurovision  
Festival Eurovision da Canção: A Saga de Sigrit e Lars  
Frozen 2

**Jojo Rabbit**

TRILHA SONORA ORIGINAL PARA MÍDIA VISUAL

Ad Astra - Max Richter  
Becoming - Kamasi Washington  
Coringa - Hildur Guðnadóttir  
1917 - Thomas Newman  
Star Wars: A Ascensão Skywalker - John Williams

**MÚSICA PARA MÍDIA VISUAL**

“Beautiful Ghosts” (Cats) ? Andrew Lloyd Webber & Taylor Swift  
“Carried Me With You” (Dois Irmãos: Uma Jornada Fantástica) ? Brandi Carlile, Phil Hanseroth & Tim Hanseroth  
“Into the Unknown” (Frozen 2) ? Kristen Anderson-Lopez & Robert Lopez  
“No Time to Die” (007 Sem Tempo Para Morrer) ? Billie Eilish O’Connell & Finneas Baird O’Connell  
“Stand Up” (Harriet) - Joshua Brian Campbell & Cynthia Erivo

**CLIQUE MUSICAL**

“Brown Skin Girl” ? Beyoncé

“Life Is Good” ? Future Featuring Drake

“Lockdown” ? Anderson .Paak

“Adore You” ? Harry Styles

“Goliath” ? Woodkid

**FILME DE MÚSICA**

“Beastie Boys Story” ? Beastie Boys

“Black Is King” ? Beyoncé

“We Are Freestyle Love Supreme” ? Freestyle Love Supreme

“Linda Ronstadt: The Sound Of My Voice” ? Linda Ronstadt

“That Little Ol’ Band From Texas” ? ZZ Top

**PERFORMANCE DE POP SOLO**

“Yummy” ? Justin Bieber

“Say So” ? Doja Cat

“Everything I Wanted” ? Billie Eilish

“Don’t Start Now” ? Dua Lipa

“Watermelon Sugar” ? Harry Styles

“Cardigan” ? Taylor Swift

**PERFORMANCE DE POP EM DUO/GRUPO**

“Un Dia (One Day)” ? J Balvin, Dua Lipa, Bad Bunny & Tainy

“Intentions” ? Justin Bieber Featuring Quavo

“Dynamite” ? BTS

“Rain on Me” ? Lady Gaga With Ariana Grande

“Exile” ? Taylor Swift Featuring Bon Iver

**PERFORMANCE DE POP TRADICIONAL**

“Blue Umbrella” ? Burt Bacharach & Daniel Tashian

“True Love: A Celebration of Cole Porter” ? Harry Connick, Jr.

“American Standard” ? James Taylor

“Unfollow the Rules” ? Rufus Wainwright

“Judy” ? Renée Zellweger

**ÁLBUM DE POP VOCAL**

“Changes” ? Justin Bieber

“Chromatica” ? Lady Gaga

“Future Nostalgia” ? Dua Lipa

“Fine Line” ? Harry Styles

“Folklore” ? Taylor Swift

**ÁLBUM DO ANO**

“Chilombo” ? Jhené Aiko

“Black Pumas (Deluxe Edition)” ? Black Pumas

“Everyday Life” ? Coldplay

“Djesse Vol.3” ? Jacob Collier

“Women in Music Pt. III” ? HAIM

“Future Nostalgia” ? Dua Lipa

“Hollywood’s Bleeding” ? Post Malone

“Folklore” ? Taylor Swift

**MÚSICA DO ANO**

“Black Parade” ? Denisia Andrews, Beyoncé, Stephen Bray, Shawn Carter, Brittany Coney, Derek James Dixie, Akil King, Kim “Kaydence” Krysiuk & Rickie “Caso” Tice (Beyoncé)

“The Box” ? Samuel Glorioso & Rodrick Moore (Roddy Ricch)

“Cardigan” ? Aaron Dessner & Taylor Swift (Taylor Swift)

“Circles” ? Louis Bell, Adam Feeney, Kaan Gunesberk, Austin Post & Billy Walsh (Post Malone)

“Don’t Start Now” ? Caroline Ailin, Ian Kirkpatrick, Dua Lipa & Emily Warren (Dua Lipa)

“Everything I Wanted” ? Billie Eilish O’Connell & Finneas O’Connell (Billie Eilish)

“I Can’t Breathe” ? Dernst Emile II, H.E.R. & Tiara Thomas (H.E.R.)

“If the World Was Ending” ? Julia Michaels & JP Saxe (JP Saxe Featuring Julia Michaels)

**ARTISTA REVELAÇÃO**

Ingrid Andress

Phoebe Bridgers

Chika

Noah Cyrus

D Smoke

Doja Cat

Kaytranada

Megan Thee Stallion

**GRAVAÇÃO DO ANO**

“Black Parade” ? Beyoncé

“Colors” ? Black Pumas

“Rockstar” ? DaBaby Featuring Roddy Ricch

“Say So” ? Doja Cat

“Everything I Wanted” ? Billie Eilish

“Don’t Start Now” ? Dua Lipa

“Circles” ? Post Malone

“Savage” ? Megan Thee Stallion Featuring Beyoncé

Fonte: Kboing

Oficial de Registro Civil das Pessoas Naturais da Comarca de Tremembé/SP

Livro D-25, FLS. nº 208, Termo nº 7285

Faço saber que pretendem se casar SILVIO APARECIDO DOS SANTOS e JOANITA DAMIÃO MORAES, apresentando os documentos necessário exigidos pelo artigo 1.525, incisos 1, 3 e 4 do Código Civil Brasileiro. O habitante é natural de Tremembé-SP, nascido no dia 12 de março de 1980, de estado civil solteiro, de profissão operador de máquina, residente e domiciliado na Estrada Municipal Carlos Afonso Ferreira Neves, nº 1001, Aterrado, Tremembé/SP, filho de DARCI DOS SANTOS, de 69 anos, natural de Tremembé/SP, nascido na data de 10 de setembro de 1951 e de MARIA DA GRAÇA SANTOS, de 65 anos, natural de Tremembé/SP, nascida na data de 05 de julho de 1955, ambos residentes e domiciliados em Tremembé/SP. A habitante é natural de Taubaté-SP, nascida no dia 25 de maio de 1976, de estado civil solteira, de profissão do lar, residente e domiciliada na Rua Onze, nº 230, Alberto Ronconi, Tremembé/SP, filha de JOSÉ VICENTE MORAES, de 78 anos, natural de Cachoeira Paulista/SP, nascido na data de 29 de outubro de 1942, residente e domiciliado em Taubaté/SP e de MARIA GERALDA FRANCISCA, falecida em Taubaté/SP na data de 24 de fevereiro de 1986. Se alguém souber de algum impedimento, oponha-o na forma da Lei. Lavro o presente para ser afixado em Cartório e cópia para a imprensa local desta cidade.

Livro D-25, FLS. nº 209, Termo nº 7286

Faço saber que pretendem se casar ANTONIO NILSON DE OLIVEIRA PEREIRA e ANA CECILIA HATA MONTEIRO, apresentando os documentos necessário exigidos pelo artigo 1.525, incisos 1, 3, 4 e 5 do Código Civil Brasileiro. O habitante é natural de Parangaba-CE, nascido no dia 06 de agosto de 1973, de estado civil divorciado, de profissão militar, residente e domiciliado na Rua Maria do Carmo Ribeiro, nº 783, Centro, Tremembé/SP, filho de FRANCISCO WILSON PEREIRA, falecido em Colombo/PR na data de 09 de março de 2020 e de MARIA LÚCIA DE OLIVEIRA PEREIRA, de 66 anos, natural de Mombaça/CE, nascida na data de 13 de abril de 1954, residente e domiciliada em Jacarei/SP. A habitante é natural de Taubaté-SP, nascida no dia 23 de abril de 1982, de estado civil divorciada, de profissão técnica de enfermagem, residente e domiciliada na Rua Maria do Carmo Ribeiro, nº 783, Centro, Tremembé/SP, filha de JOSÉ APARECIDO MONTEIRO, de 68 anos, natural de Tremembé/SP, nascido na data de 09 de agosto de 1952, residente e domiciliado em Pindamonhangaba/SP e de MARIA LUCIA HATA MONTEIRO, falecida em Tremembé/SP na data de 27 de setembro de 2020. Se alguém souber de algum impedimento, oponha-o na forma da Lei. Lavro o presente para ser afixado em Cartório e cópia para a imprensa local desta cidade.

Livro D-25, FLS. nº 209, Termo nº 7287

Faço saber que pretendem se casar LUIS HENRIQUE DE OLIVEIRA e DANIELA RODRIGUES, apresentando os documentos necessário exigidos pelo artigo 1.525, incisos 1, 3, 4 e 5 do Código Civil Brasileiro. O habitante é natural de Bragança Paulista-SP, nascido no dia 14 de julho de 1964, de estado civil divorciado, de profissão empresário, residente e domiciliado na Rua Lambari, nº 234, Parque das Fontes, Tremembé/SP, filho de SIZENANDO ANTONIO DE OLIVEIRA, de 84 anos, natural de Joanópolis/SP, nascido na data de 14 de julho de 1936 e de MARIA SEBASTIANA DA SILVA OLIVEIRA, de 77 anos, natural de Joanópolis/SP, nascida na data de 21 de abril de 1943, ambos residentes e domiciliados em Tremembé/SP. A habitante é natural de São José dos Campos-SP, nascida no dia 02 de agosto de 1976, de estado civil divorciada, de profissão autônoma, residente e domiciliada na Rua Lambari, nº 234, Parque das Fontes, Tremembé/SP, filha de JOSÉ EDSON RODRIGUES, de 68 anos, natural de Astorga/PR, nascido na data de 15 de setembro de 1952, residente e domiciliado em Paraisópolis/MG e de NEUSA MARIA RODRIGUES, de 67 anos, natural de Taubaté/SP, nascida na data de 18 de setembro de 1953, residente e domiciliada em Taubaté/SP. Se alguém souber de algum impedimento, oponha-o na forma da Lei. Lavro o presente para ser afixado em Cartório e cópia para a imprensa local desta cidade.