

Suzano abre 60 vagas para seu Programa de Estágio



A Suzano, uma das melhores empresas para trabalhar no Brasil pelo Great Place to Work (GPTW), abre as inscrições para seu Programa de Estágio. Ao todo, serão disponibilizadas 60 vagas para estudantes com graduação prevista entre junho de 2022 e junho de 2023.

Para fortalecer a diversidade em seus programas, a companhia aceitará inscrições de estudantes de curso Superior em todas as áreas de atuação e não exigirá a obrigatoriedade de um segundo idioma, exceto para vagas pontuais que atuam diretamente com mercado externo. O processo será 100% on-line e contará com três etapas principais: inscrições (março/abril), avaliação (abril), além de dinâmica de grupo e etapa final, a serem realizadas em maio. As vagas são para suas Unidades em Aracruz e Cachoeiro do Itapemirim, ambas no Espírito Santo; São Paulo, Jacareí, Itapetininga, Limeira e Suzano, todas no Estado de São Paulo; Imperatriz (Mara-

nhão); Três Lagoas (Mato Grosso do Sul); Mucuri (Bahia); e Belém (Pará).

Com o início das atividades em agosto, os selecionados e as selecionadas irão atuar em diversas áreas da companhia, como Tecnologia da Informação, Relações Institucionais, Sustentabilidade Institucional, Negócios, Saúde e Segurança, Suprimentos e Logística, Comunicação e Marca, Desenvolvimento Socioambiental, Marketing, Gente e Gestão, além das operações florestais, entre outras.

“No Programa de Estágio Suzano, nós consideramos os talentos com proatividade e que acreditem ao máximo em seu potencial, pois entendemos que é essa determinação que faz a diferença no dia a dia. Ao longo do programa, nós preparamos esses jovens para desenvolver diferentes habilidades a partir da constante troca de experiências, valorizando o perfil empreendedor, e esperamos a cada edição renovar o olhar desses estagiários e estagiárias em

direção ao protagonismo em suas carreiras”, afirma Luiza Xavier, gerente de Gente e Gestão da Suzano. A companhia oferece benefícios como bolsa-auxílio compatível com o mercado, carga horária flexível - entre 30 e 40 horas semanais -, assistência médica e seguro de vida, vale-refeição (ou refeitório nas unidades industriais), vale-transporte (ou fretados nas unidades industriais) - com auxílio combustível na unidade Limeira - GymPass (apenas nas unidades do Escritório Faria Lima - São Paulo - e São Bernardo do Campo - SP), bolsa adicional vinculada ao desempenho e ao projeto do estagiário, além de um plano de desenvolvimento diferenciado.

Os (as) interessados (as) em participar do Programa de Estágio da Suzano devem realizar as inscrições até o dia 27 de abril por meio do site da Cia de Talentos: <https://www.grupociadetalentos.com.br/estagiosuzano20212>.

Como funcionam os softwares de base de conhecimento

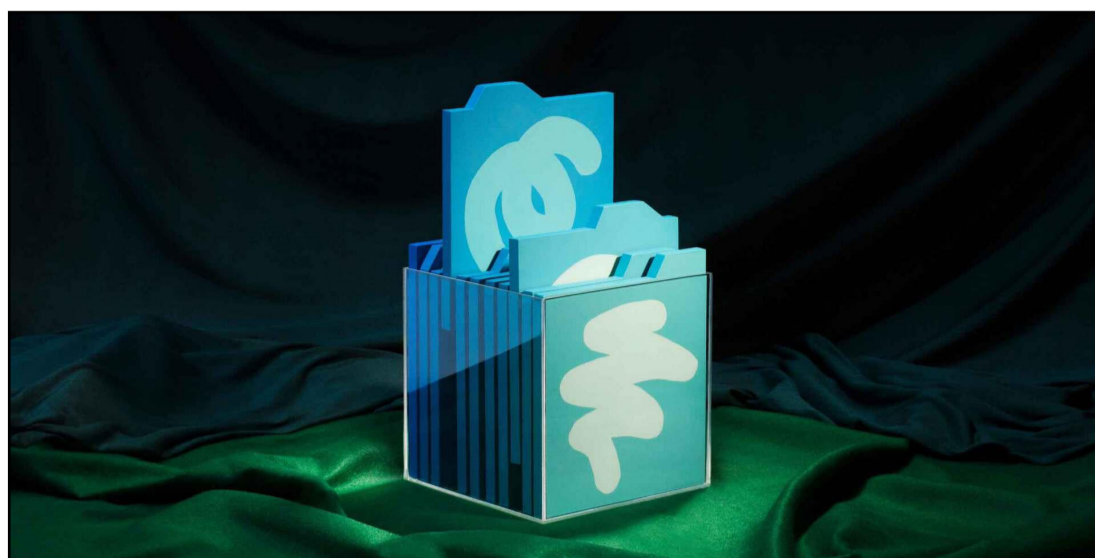

Para quem tem um comércio, empresa ou companhia, é fundamental estabelecer relações duradouras com seus clientes. Para além do ato da venda, que é o fundamental, saber cultivar a proximidade com o público pode ser decisivo para que o seu negócio prospere e cresça amparado em uma rede de compradores fiéis e engajados. Por isso, um software de base de conhecimento tende a ser uma boa opção para quem quer fazer novos investimentos, sobretudo na área da tecnologia.

A base de conhecimento software pode fazer um trabalho essencial em seus negócios. Pesquisas mostram que ganhar um novo cliente pode custar até 25 vezes mais no quesito investimento em relacionamento do que manter um existente. Então, após o ponto de venda, é muito importante continuar a se comunicar com seus clientes regularmente. Uma das melhores plataformas para fazer isso pode ser encontrada em <https://crisp.chat/pt/knowledge/>.

A interação de um cliente com sua marca continua por muito tempo após a compra. Essa conscientização pode ter um impacto decisivo na sua marca e influenciar a estratégia de marketing e o atendimento prestados ao público. Mas, como um software de base de conhecimento entra nesse plano?

Em geral, uma base de conhecimento é um repositório centralizado de informações: uma biblioteca pública e um banco de dados de informações relacionadas sobre um assunto específico podem ser considerados exemplos de bases de conhecimento.

O software de base de conhecimento funciona como uma espécie de re-

positório virtual, online, que possibilita às pessoas tirarem dúvidas sobre determinados assuntos ou produtos, servindo também como sistema de organização e recuperação de informações para organizações.

Um software de base de conhecimento bem organizado pode significar economia de recursos humanos e financeiros da companhia, impactando também na diminuição da quantidade de tempo gasto pelo funcionário tentando encontrar informações sobre determinado assunto. É importante dizer que uma base de conhecimento não deve ser confundida com uma seção estática de informações, mas um recurso dinâmico que é sempre atualizado, como preconiza grande parte das movimentações tecnológicas dos nossos tempos.

Quando você concede aos seus clientes acesso a uma biblioteca de documentos e ferramentas que explicam tudo sobre o seu produto, você os incentiva a se ajudar e usar seu produto da melhor maneira possível. E esse acesso pode ser importante na aquisição de novos clientes.

Um software de base de conhecimento oferece aos seus clientes a chance de resolver seus problemas sem a sua ajuda. Você pode responder a todas as perguntas antes que eles tenham que perguntar. Ou seja: solucionar problemas sem mobilizar nenhuma peça da sua equipe. A autonomia proporcionada ao cliente também é algo essencial para fidelizar esse comprador.

Uma base de conhecimento abrangente pode reduzir significativamente o número de telefonemas que seus clientes precisam fazer para encontrar respostas para seus problemas.

Dê a eles mais tempo livre e você terá clientes mais satisfeitos, que sejam leais à sua marca e mais propensos a recomendá-lo a seus amigos e familiares.

Quando seus clientes estão satisfeitos, as taxas de retenção aumentam e isso significa sucesso nos negócios a longo prazo, vendas consistentes e receita mais alta. A lógica é simples. O que faz um cliente desistir de uma determinada empresa é ter visto nela algum problema. Se seu suporte ao cliente é exemplar e capaz de antecipar possíveis problemas, então menos clientes farão a opção pelo concorrente. Outro fator decisivo para ter e desenvolver softwares de base de conhecimento tem como objetivo ganhar notoriedade online. Sempre que uma empresa investe nesse segmento e os resultados são positivos, a repercussão nas redes sociais é instantânea. E, hoje, qualquer aquisição feita pelo cliente é antecedida por uma busca do produto ou da empresa na internet.

Os benefícios em ter base de conhecimento, como mostramos, são variados. Esse software reduz problemas tanto para seus clientes quanto para a equipe de suporte ao público. Os clientes conseguem o que querem, quando querem, sem necessidade de interação humana.

Ao mesmo tempo, seus funcionários gastam menos tempo lidando com tarefas repetitivas e podem se concentrar em questões mais que de fato são relevantes. É uma situação ganha-ganha, na qual você consegue criar interações positivas entre seus clientes e sua marca, ao mesmo tempo em que mantém seus funcionários ocupados em tarefas criativas.



A Gazeta dos Municípios
Tudo o que você lê aqui!
Você encontra em:
www.agazetadosmunicipios.com
Contato: (12) 3672-2257

Tremembé mora no meu
TREMEMBÉ
www.tremembeonline.com.br

Miscelânea

Curiosidades

Estranhas fobias

Ablutofobia... medo de tomar banho
 Ambulofobia... medo de andar
 Anuptafobia... medo de ficar solteiro
 Biofobia... medo da vida
 Corofobia... medo de dançar
 Deipnofobia... medo de jantar
 Dipsofobia... medo de beber
 Dromofobia... medo de cruzar as ruas
 Eremofobia... medo de ficar só
 Ergasiofobia... medo de trabalhar
 Falacrofobia... medo de ficar careca
 Filemafobia... medo de beijar
 Fonofobia... medo da própria voz
 Fronemofobia... medo de pensar
 Gamofobia... medo de casar
 Geliofobia... medo de rir
 Gerascofobia... medo de envelhecer
 Heterofobia... medo do sexo oposto
 Hipnofobia... medo de dormir
 Latiofobia... medo de falar
 Lissofobia... medo de ficar louco
 Megeirocofobia... medo de cozinhar
 Moloxofobia... medo de amar
 Nidofobia... medo de nudez
 Obsesofobia... medo de engordar
 Oneirofobia... medo de sonhar
 Pantofobia... medo de todas as fobias
 Pedofobia... medo das crianças
 Penterofobia... medo da sogra ou do sogro
 Sitofobia... medo de comida
 Socerafobia... medo da madrasta ou do padrasto
 Singenesofobia... medo dos parentes
 Tafofobia... medo de ser enterrado vivo
 Uiofobia... medo dos próprios filhos

Humor

Poucos dias após o nascimento do primeiro filho do casal, o marido chegou em casa, jogou o paletó sobre a cadeira, esparramou-se no sofá e ligou a TV. Nesse momento, a esposa pediu:

- Querido, você poderia trocar a fralda do Vinicius enquanto eu faço nosso jantar?

- Agora estou muito ocupado, meu bem. Você troca essa e eu troco a próxima!

A mulher desligou o fogão, trocou a criança. Voltou e continuou a fazer o jantar. Mais tarde, o nenê sujou a fralda e a esposa fala:

- Querido, agora é a sua vez de trocar o bebe!

- Minha vez? Pergunta ele indignado.

- Você disse que iria trocar a próxima!

- Eu não disse a próxima troca... Eu disse a próxima criança...

Mensagens

Às vezes ficamos com preguiça e passamos semanas sem meditar. Somos tragados pelas rotinas da vida e desviados do caminho por orgulho, inveja ou insegurança. Somos todos humanos e a vida é difícil. A frustração tornou-se uma reação comum e normal. Não somos seres pacientes. A duração é o que importa e não a velocidade. Se você está se tornando uma pessoa mais amorosa, menos passional e violenta, encontra-se na direção certa e encontrará o caminho de volta. Pois parece que estejamos dando dois passos pra frente e um passo pra trás, mas é assim mesmo. O progresso é um processo lento e árduo, que requer disciplina e dedicação. É mais natural que queiramos parar de vez em quando. Isso não significa que estejamos regredindo, estamos consolidando e descansando. O progresso não é linear. Podemos ter avançado muito no que diz respeito à caridade e a compreensão, mas somos principiantes em relação à raiva e à paciência. É importante não se exigir demais. Se não ficarmos nos julgando e nem permitindo que outros nos julguem, não nos sentiremos frustrados.

Pensamentos, provérbios e citações

O mundo não melhora nunca, só piora de hora em hora.

A audácia cresce com o medo dos outros.

Talvez o amor seja apenas o reconhecimento do prazer.

Um amor pobre é aquele que se pode medir.

O lar é o mais popular e durável de todos os estabelecimentos.

Trabalhar para pobre é o mesmo que pedir esmolas para dois.

Um burro calado passa por sábio.

Os homens sempre são sinceros, apenas mudam as sinceridades.

Não seu se a vida está me levando ou se está me atropelando.

Oficial de Registro Civil das Pessoas Naturais da Comarca de Tremembé/SP

Livro D-25, FLS. nº 243, Termo nº 7355

Faço saber que pretendem se casar DANIEL APARECIDO GONÇALVES JÚNIOR e DANIELA GOMES ALFANO GAMA LIMA, apresentando os documentos necessário exigidos pelo artigo 1.525, incisos 1, 3, 4 e 5 do Código Civil Brasileiro. O habitante é natural de Campos do Jordão-SP, nascido no dia 24 de setembro de 1992, de estado civil divorciado, de profissão encanador, residente e domiciliado na Rua Delsa Cristina dos Reis, nº 32, Bloco B, Céu Azul, Campos do Jordão/SP, filho de DANIEL APARECIDO GONÇALVES, de 47 anos, natural de Campos do Jordão/SP, nascido na data de 05 de dezembro de 1973 e de IZABEL CRISTINA DA SILVA GONÇALVES, de 45 anos, natural de Campos do Jordão/SP, nascida na data de 08 de maio de 1975, ambos residentes e domiciliados em Campos do Jordão/SP. A habitante é natural de São Paulo-SP, nascida no dia 25 de dezembro de 1996, de estado civil solteira, de profissão administradora, residente e domiciliada na Rua Serra Negra, nº 115, Parque das Fontes, Tremembé/SP, filha de DIRCEU GAMA LIMA, falecido em Taubaté/SP na data de 26 de janeiro de 2007 e de PATRICIA PAULA GOMES ALFANO LIMA, de 49 anos, natural de São Paulo/SP, nascida na data de 16 de junho de 1971, residente e domiciliada em Tremembé/SP. Se alguém souber de algum impedimento, oponha-o na forma da Lei. Lavro o presente para ser afixado em Cartório e cópia para a imprensa local desta cidade.

A Gazeta dos Municípios

Leia e Anuncie
Tel: (12) 3672-2257

Circulando no Vale do Paraíba Litoral Norte e Região Serrana

Para o leitor: Grande conteúdo e informações confiáveis
Para empresários: Uma vitrine de grande alcance e eficiência

www.agazetadosmunicipios.com

DENGUE TEM QUE ACABAR!
É HORA DE TODO MUNDO AGIR



EXPEDIENTE

JORNAL DIÁRIO E REGIONAL
A GAZETA DOS MUNICÍPIOS

Editada por Editora Flor do Vale Jornalismo

Comunicação e Promoção Ltda.

CNPJ: 61.661.328/0001-43

Rua dos Lírios, 171- Flor do Vale - Tremembé - SP

Tel. (0xx12) 3672-2257

Fax (0xx12) 3672-4831

CEP 12120-000

E-mail: publicacoesgazeta@hotmail.com

Registro no INPI 81717790

Impresso em 02/04/2021

Diretor responsável pela publicação:

Daniel Domingues Ribeiro PRT 004860

Diretora Comercial: Dolores Russo

Editação Eletrônica e Impressão: Pré Impressão Gráfica - SP - Capital.

Representante em São Paulo.

REVESP Representações Ltda.

Alameda dos Jurupes, 455

Conj. 46 - São Paulo -CEP 04088-001

Filiado a ADJORJ Associação dos

Jornais do Interior.

Sistema de distribuição dirigida.

Matérias pagas ou autografadas, não representam necessariamente a opinião deste jornal.

Atenção: Este jornal é distribuído à todas as Prefeituras e Câmaras Municipais do Vale do Paraíba, Litoral Norte e Região Serrana, além de vários órgãos Federais, Estaduais e Municipais.

Aviso: Não existe falta de jornais para demanda diariamente. Edições atuais e de arquivos estão sempre a disposição no endereço: Rua dos Lírios nº 171, Bairro: Flor do Vale, Tremembé-SP, onde poderão ser retiradas.

Rocha
LEILÕES
MAGNO ROCHA
LEILÃO OFICIAL PÚBLICO

EDITAL DE LEILÃO DE ALIENAÇÃO FIDUCIÁRIA ANTONIO MAGNO JACOB DA ROCHA, leiloeiro oficial inscrito na JUCEPAR nº 08/020-L, com escritório à Rua Alferes Poli, 311 conjunto 4B, Centro, Curitiba/PR, devidamente autorizado pelo **CRÉDOR FIDUCIÁRIO: COOPERATIVA DE CRÉDITO, POUPANÇA E INVESTIMENTOS VANGUARDA DA REGIÃO DAS CATARATAS DO IGUAÇU E VALE DO PARAIBA – SICREDI VANGUARDA PR/SP/RJ**, com sede à Rua Paraguai, 1.407, Bairro Centro em Medianeira/PR, CNPJ/MF nº 78.414.067/0001-60, nos termos da Cédula de Crédito Bancário nº **C07430009-8**, emitida em 06/01/2020, em Pindamonhangaba, SP em que figura como **DEVEDOR/EMITENTE: CR ATACADISTA DE CARNES LTDA**, inscrito(a) no CNPJ sob n. 26. 101.375/0001-31, com sede na R. Bargis Mathias, 40, Bairro Sao Benedito, Pindamonhangaba-SP, CEP: 12410-090, endereço eletrônico cragromercantil@gmail.com; **AVALISTAS: THIAGO CESAR RIBEIRO**, Nacionalidade brasileira, casado pelo regime de comunhão parcial de bens, filho(a) de Paulo Cesar Ribeiro e Maria Haroldina do Amaral Cesar Ribeiro, administrador, residente e domiciliado(a) no (a) R. Jose Bargis Mathias, 40, bairro Parque do Ipe, município de Pindamonhangaba - SP, CEP: 12410-090, CPF/MF nº 106.180.208-61 e RG 207888747 - SSP/SP, endereço eletrônico cragromercantil@gmail.com; **MARIA HAROLDINA DO AMARAL CESAR RIBEIRO**, nacionalidade brasileira, casada pelo regime de comunhão universal de bens, filho(a) de Sylvio Gosling do Amaral e Adelia Gouveia do Amaral, administrador, residente e domiciliado(a) no(a) R. Marechal Deodoro da Fonseca, 80, bairro Jardim Boa Vista, município de Pindamonhangaba - SP, CEP: 12401-010, CPF/MF nº 929.558.518-68 e RG 964386912 - SSP/SP, endereço eletrônico não informado; **PAULO CESAR RIBEIRO**, Nacionalidade BRASILEIRA, CASADO pelo regime de COMUNHÃO UNIVERSAL DE BENS, filho(a) de Jose Ademar Cesar Ribeiro e Renata Guimaraes Ribeiro, produtor agropecuario, em geral, residente e domiciliado(a) no (a) R. Mal Deodoro da Fonseca, 80, bairro JD Boa Vista, município de Pindamonhangaba - SP, CEP: 12401-010, CPF/MF nº 636.767.108-00 e RG 6000530 - DETRAN/SP, endereço eletrônico não informado; **INTERVENIENTE GARANTIDORA: DINAFLOA AGROFLORESTAL LTDA.**, inscrito(a) no CNPJ sob n. 58.564.626/0001-00, com sede na R. Francisco de Oliveira Linha, 221, Bairro do Alvarenga, Pindamonhangaba-SP, CEP: 12411-040, endereço eletrônico não informado; levará a **PRIMEIRO PÚBLICO LEILÃO**, nos termos da Lei nº 9.514/97, artigo 27 e parágrafos, **Eletrônico (Online)**, no dia 12 de abril de 2021, às 11:15 horas (horário de Brasília), através do portal <https://rochaleiloes.com.br/>, com lance mínimo igual ou superior a **R\$ 450.000,00 (quatrocentos e cinquenta mil reais)**, o imóvel abaixo descrito, com a propriedade consolidada em nome do credor fiduciário: **IMÓVEL: TERRENO DESMEMBRADO "2"** composto de parte do "Sítio São Matheus", situado nesta cidade, com frente para a Estrada Municipal da Cerâmica, no bairro do Mandú, com as seguintes medidas e confrontações: inicia-se no ponto "39B", localizado na divisa com o "Sítio Nossa Senhora da Aparecida", matriculado sob nº 18.498, distante 308,96m (trezentos e oito metros e noventa e seis centímetros) do ponto "1" do terreno desmembrado "1", ponto esse distante 592,88m (quinhentos e noventa e dois metros e oitenta e oito centímetros) do Km 11, da Estrada de Ferro Campos do Jordão; desse ponto segue com o rumo de 70°25'12"SW, por uma distância de 133,54m (cento e trinta e três metros e cinquenta e quatro centímetros), até o ponto "6A", confrontando com o terreno desmembrado "1", matriculado sob nº 53.182; daí segue com o rumo de 20°07'32"SE, por uma distância de 150,75m (cento e cinquenta metros e setenta e cinco centímetros), até o ponto "6B", confrontando com a Estrada Municipal da Cerâmica; após segue com o rumo de 70°25'12"NE, por uma distância de 132,11m (cento e trinta e dois metros e onze centímetros), até o ponto "39A", confrontando com a área remanescente, matriculada sob nº 53.184; depois segue com o rumo de 19°34'48"NW por uma distância de 150,77m (cento e cinquenta metros e setenta e sete centímetros), até o ponto inicial "39B", confrontando com o "Sítio Nossa Senhora da Aparecida", matriculado sob nº 18.498, encerrando uma área de 20.023,60m² (vinte mil, vinte e três metros e seis decímetros quadrados). Cadastrado no INCRA, em área maior, sob nº 950.076.621.498-9 - Área Total (ha) 160,0782 - Mod. Rural (ha) 40,2206 - N.º Mód. Rurais 3,98 - Mód. Fiscal (ha) 16,0000 - N.º Mód. Fiscais 10,0048 - F. Min. Parc. (ha) 2,0000; e na Secretaria da Receita Federal sob o Código (NIRF) nº 0.359.319-3. AV.5-M.53.183: Atualização de Cadastro: O imóvel encontra-se atualmente cadastrado no INCRA, em área maior, sob nº 950.190.144.533-0 - Área Total (ha) 6,7321 - Módulo Rural (ha) - N.º Módulos Rurais - Módulo Fiscal (ha) - N.º Módulos Fiscais 0,4207 - FMP (ha) 2,0; e na Secretaria da Receita Federal sob código NIRF nº 8.333.764-4. Matrícula nº 53.183 do CRI da Comarca de Pindamonhangaba/SP. **LOCAL DE ARREMATÇÃO: ON-LINE** - somente através do site: <https://rochaleiloes.com.br/>. **ATENÇÃO:** Para participar dos leilões/praças na Forma Online, o interessado deverá cadastrar-se com antecedência no mínimo de 24h, no site acima mencionado fazer o cadastro completo, enviando digitalizados os documentos solicitados, para o e-mail: documentos@rochaleiloes.com.br e solicitar a sua habilitação. Informações através do telefone: (41) 3077-8880. **OBSERVAÇÕES:** Imóvel desocupado; O pagamento de débitos condominiais ou tributos, se houver, vencidos e/ou vincendos, incidentes sobre o imóvel, é de responsabilidade do arrematante; A arrematação é realizada na condição "ad corpus"; O arrematante pagará à vista no prazo máximo de 24hs, a contar do encerramento do leilão, o preço total da arrematação e a comissão do leiloeiro, correspondente a 5% sobre o valor de arremate; O arrematante **ONLINE** receberá por E-mail as instruções para os pagamentos; Caso haja arrematante, a Carta de Arrematação será firmada em até 60 dias da data do leilão; A outorga da escritura de compra e venda será lavrada em até 60 dias a contar da data do leilão, em Tabelionato de Notas indicado pelo Credor Fiduciário; DO LANCE: Os lances oferecidos via INTERNET não garantem direitos ao participante em caso de recusa do leiloeiro, por qualquer ocorrência, tais como, quedas ou falhas da conexão de internet, linha telefônica ou quaisquer outras ocorrências, posto que a internet e o site do leiloeiro são apenas facilitadores de oferta. DA IRREVOGABILIDADE E IRRETRATABILIDADE DO LANCE: Os lances ofertados são irrevogáveis e irretiráveis. O Usuário é responsável por todas as ofertas registradas em seu nome, pelo que os lances não podem ser anulados e/ou cancelados em nenhuma hipótese. DA DESISTÊNCIA OU INADIMPLIMENTO: Caso o primeiro colocado desista da arrematação ou não recolha o valor do lance e/ou a taxa de comissão do leiloeiro, será chamado o segundo colocado e, na hipótese do segundo colocado também desistir ou inadimplir, será chamado o terceiro colocado e, assim, sucessivamente, sendo chamados tantos licitantes quantos forem necessários, até o recolhimento do preço, da taxa de comissão e expedição do auto de arrematação. Os licitantes chamados para o pagamento em caso de desistência ou inadimplência do licitante melhor colocado, deverão honrar o valor de seu maior lance ofertado durante o leilão, não podendo alegar que houve disputa e majoração do lance, uma vez que os lances foram ofertados por livre e espontânea vontade do licitante. Mesmo na hipótese de chamamento dos licitantes com colocação imediatamente inferior, os licitantes desistentes ou que deixarem de recolher o preço no prazo previsto, ficarão obrigados a pagarem a taxa de comissão do leiloeiro (calculada sobre o valor do lance não honrado) previstas neste edital, sem prejuízo das demais penalidades previstas neste edital e na legislação em vigor, hipótese que será observada mesmo que um dos licitantes chamados venha a honrar o preço e a taxa de comissão do leiloeiro. O inadimplente que não pagar a comissão devida ao Leiloeiro, terá seu cadastro bloqueado no portal e não poderá participar de novos leilões até que seja regularizada a pendência. Caso não haja licitante em primeiro leilão, fica desde já designado o **dia 13 de abril de 2021, às 11:15 horas (horário de Brasília), através do portal <https://rochaleiloes.com.br/>**, para realização do **SEGUNDO LEILÃO**, com lance mínimo igual ou superior a **R\$ 559.800,72 (quinhentos e cinquenta e nove mil, oitocentos reais e setenta e dois centavos)**. Pelo presente, fica(m) intimado(s) o(s) alienante(s) fiduciante(s) **CR ATACADISTA DE CARNES LTDA**, (CNPJ sob n. 26. 101.375/0001-31), **THIAGO CESAR RIBEIRO**, (CPF/MF nº 106.180.208-61), **MARIA HAROLDINA DO AMARAL CESAR RIBEIRO**, (CPF/MF nº 929.558.518-68), **PAULO CESAR RIBEIRO**, (CPF/MF nº 636.767.108-00), **DINAFLOA AGROFLORESTAL LTDA**, (CNPJ sob n. 58.564.626/0001-00); ou seus representantes legais ou procuradores regularmente constituídos, acerca das datas designadas para a realização dos públicos leilões, caso por outro meio não tenham sido cientificados. As demais condições obedecerão ao que regula o Decreto nº 21.981 de 19 de outubro de 1.932, com as alterações introduzidas pelo Decreto nº 22.427 de 1º de fevereiro de 1.933, que regula a profissão de Leiloeiro Oficial. **OBSERVAÇÕES II:** Valor mínimo do imóvel para o 1º Leilão: Corresponde ao valor de avaliação do imóvel; Valor mínimo do imóvel para o 2º Leilão: Corresponde ao valor da dívida atualizada, acrescido das despesas, na forma prevista no artigo 27 da Lei 9.514/97.

Campanha

Abril Verde

Todos juntos pela Saúde e Segurança no Trabalho



Quer mais produtividade? Considere o revestimento acústico para parede

A poluição sonora é uma constante em grandes cidades. A fiscalização de ruídos nem sempre é eficaz e muitas vezes depende da iniciativa dos incomodados para que seja realizada, tanto no contexto doméstico quanto comercial. Nos ambientes de trabalho, a presença de ruídos é um fator bastante relevante na produtividade dos empregados. Um estudo de 2012 conduzido pelo professor Cheuk Ming Mak, da Universidade Politécnica de Hong Kong, avaliou a influência de vários componentes ambientais sobre a produtividade de trabalhos de escritório e concluiu que o som e a temperatura eram os que mais influenciavam a capacidade de gerar resultados. O barulho de conversa, o tocar de telefones e o som de máquinas foram detectados como as três fontes de ruídos mais perturbadores, embora alguns empregados fosse também sensíveis aos sons de portas, de fundo e outros ruídos

internos e externos. Nesse contexto, a redução de ruídos no ambiente de trabalho pode não apenas gerar um maior conforto à força de trabalho, mas também aumentar a produtividade da empresa. No Brasil, os prédios mais modernos devem se adequar a padrões de conforto acústico. Normas técnicas são definidas e implementadas regularmente, conforme as tecnologias e padrões de construção evoluem. Atualmente, a Norma Brasileira 10152 (ou NBR 10152) determina os padrões de conforto acústico para diversos tipos de ambientes. Entretanto, escritórios e outros negócios sediados em prédios mais antigos ou naqueles que não se conformam aos padrões de construção também podem passar por processos corretivos para reduzir a propagação de ruídos, por meio do revestimento acústico para paredes. Processos de revestimento

acústico para paredes O revestimento acústico para paredes pode ser aplicado em diversos tipos de ambientes, mas assume diferentes formas em contextos para variados, que demandam controle de ruído mais ou menos potente. Em ambientes industriais, por exemplo, a necessidade de contenção de ruídos tende a ser mais intensa. A presença de maquinário pesado em indústrias pode gerar barulho tanto intenso quanto constante e ambas essas características têm impacto sobre a saúde dos trabalhadores. Portanto, o revestimento acústico para paredes com lã de rocha são uma opção comum para o controle sonoro. A grossura das paredes tende a ser maior, incluindo o erguimento de paredes duplas nesse tipo de ambiente. Essas soluções de tratamento e estruturas podem ser eficazes tanto para reduzir a propagação de ruídos internos quanto externos.

Por outro lado, imóveis comerciais de outra natureza, como lojas e escritórios, muitas vezes podem se beneficiar do revestimento acústico para paredes com espumas acústicas. A lã de rocha também é um material maleável e versátil para controle sonoro. Outra alternativa de redução de ruído com implantação prática são as paredes de drywall. São estruturas de chapas de gesso acartonadas suspensas por estruturas de aço galvanizado, que podem compor ambientes inteiros acusticamente confortáveis e com paredes menos grossas. Assim, permite adaptações mais simples, caso necessário. Esses tipos de tratamento acústico podem ajudar mesmo a reduzir a propagação sonora de ambientes naturalmente barulhentos. Os frequentadores de praças, restaurantes, bares, shopping centers, por exemplo, podem relevar o volume alto de falatório

e outros barulhos, mas os trabalhadores desses ambientes e as pessoas do entorno absorvem esses ruídos sem querer. Nesse contexto, o revestimento acústico é o meio possível para aumentar o bem-estar, embora não neutralize os sons. A poluição sonora no trabalho remoto Com o crescimento da tendência de adesão ao trabalho remoto, muitas condições de ambiente laboral são flexibilizadas. Algumas pessoas têm grandes dificuldades em organizar um espaço adequado para um cotidiano produtivo. No entanto, aqueles que conseguem organizar um bom espaço para o trabalho remoto muitas vezes optam por escutar música enquanto desempenham suas tarefas. Embora muita gente considere cômodo ou agradável proceder dessa maneira, a música surge interferência negativa sobre a capacidade criativa para resolver desafios cotidianos.

A conclusão foi obtida mediante experimentos e publicada num estudo contido na revista Applied Cognitive Psychology, em 2019. Por outro lado, o humor de quem se submetia à exposição da música ao desempenhar as tarefas era maior em comparação aos indivíduos testados em silêncio. O controle de ruídos em ambiente doméstico também pode ser muito variado: em alguns casos, basta escolher entre ouvir ou não a música, fechar ou abrir uma porta; noutros casos, pode haver exposição a ruídos externos, barulhos de criança e outras preocupações internas. Se uma reforma ou o tratamento acústico podem ser soluções drásticas ou custosas demais para um arranjo de trabalho que pode ser apenas temporário, o uso de protetores auriculares ou fones de isolamento de ruído podem ser soluções baratas e eficazes para contornar esse tipo de problema.

TOLERÂNCIA ZERO AO MOSQUITO

COMBATA O MOSQUITO E AJUDE A SALVAR VIDAS!

NÃO DEIXE DOENÇAS COMO A DENGUE, ZIKA E CHIKUNGUNYA INVADIREM A SUA CASA.

Prefeitura de Pindamonhangaba
www.pindamonhangaba.sp.gov.br



Artrofin: Acabe com suas dores de forma natural e segura



As dores nas articulações ou “dores nas juntas”, como é popularmente conhecida, afetam milhares de pessoas espalhadas pelo mundo. Elas podem ser um verdadeiro incômodo, podendo até mesmo, reduzir nossa qualidade de vida.

Foi exatamente para evitar que isso aconteça que o artrofin foi criado.

Ele tem como principal objetivo dar mais saúde às articulações, garantindo mais mobilidade, alívio da dor e promovendo a chance de aproveitar plenamente as atividades do cotidiano.

As dores articulares não costumam ser um problema grave, mas sim uma indicação de problemas mais sérios no seu corpo, como:

Gota;
Artrite;
Bursite;
Tendinite;
Epicondilite;
Lesões e torções.
Infecções por vírus, como os conhecidos Zika, Chi-

kungunya e dengue também podem levar a inflamação das articulações, resultando em muita dor.

Além disso, a má postura, pode também levar a ter um maior estresse nas juntas, causando a dor. Mas a causa mais comum é a idade, conforme envelhecemos há uma queda natural da massa óssea, diminuindo nossa mobilidade e força.

Seja qual for o motivo das suas dores, o Artrofin funciona de maneira rápida para aliviar todos os sintomas, proporcionando mais qualidade de vida e bem estar, para que possa ter uma vida mais plena e saudável.

Quer saber mais sobre esse produto? Acompanhe a leitura abaixo e veja seus benefícios e usos.

O que é Artrofin?

O artrofin é um produto que vem ganhando popularidade, principalmente por sua eficácia garantida, ele é um método 100% natural de tratar as inflamações e garantir mais saúde

às articulações.

Em sua composição encontramos uma combinação perfeita de colágeno tipo 2 e antioxidantes como o alfa-a tocoferol e ácido ascórbico. Elas são responsáveis por:

Colágeno tipo 2: trabalha diminuindo o desgaste nas articulações e atua na reconstrução das cartilagens;

Alfa-Tocoferol: também conhecida como vitamina E, é um poderoso antioxidante que evita a oxidação sobre as estruturas corporais e facilita a ação regenerativa;

Ácido Ascórbico: também chamado de vitamina C é um antioxidante que aumenta sua imunidade. Além disso, atua na fabricação de colágeno, potencializando sua ação.

Benefícios

O primeiro de seus benefícios, como já mencionado, é ele ser totalmente natural. Ele é seguro, não apresenta efeitos colaterais, o que o torna um grande diferencial. Além disso, ele

pode:

Aliviar inchaços e lesões;
Acabar com a inflamação;
Proporcionar mais flexibilidade e mobilidade;

Promover melhora na saúde dos músculos;

Restaurar as juntas que estão desgastadas;

Propor melhor proteção e reparo as células.

Não o bastante, ele ainda tem ação rápida e com resultados a longo prazo. Ou seja, você não irá esperar meses para notar os resultados, já na primeira semana a redução das dores já é notável.

Na segunda e terceira semana, você já sente uma melhora significativa na mobilidade e flexibilidade, poderá viver sem dores, além das articulações serem regeneradas.

Mecanismo de ação

O colágeno tipo 2 é o composto principal do Artrofin, pois ele estimula a recomposição da cartilagem, um tecido que cobre as articulações e protege os ossos contra impactos e lesões, além de

melhorar as movimentações do corpo.

Dessa forma, o suplemento reduz a dor logo na primeira semana, antecedendo a regeneração articular. O artrofin é um produto confiável, age reduzindo as inflamações das articulações, deixando-as mais lubrificadas, o que protege a cartilagem da degradação.

Além disso, ao fazer o uso desse suplemento, terá uma redução no inchaço e na rigidez, iniciando o processo de reconstrução articular. Garantindo um maior conforto e mais mobilidade.

Portanto, o intestino pode absorvê-lo de forma imediata, o enviando diretamente para as juntas por meio da corrente sanguínea, o que faz com que ele tenha mais velocidade de reação.

Contraindicação

Não há nenhuma contraindicação para esse produto, podendo ser usado até mesmo por pessoas com:

Problemas cardíacos;

Hipertensão;

Obesidade;

Diabetes.

Porém recomendamos que procure orientação médica antes de iniciar qualquer suplementação.

Além disso, ele tem liberação da Anvisa, o que comprova a garantia de sua eficácia e sua segurança.

Conclusão

Se você sofre com dores articulares, sabe como esses problemas podem atrapalhar a sua qualidade de vida, impedindo que consiga realizar tarefas simples do dia a dia, além de se entupir de remédios para dor que não resolvem nada.

Porém, o artrofin pode ajudar a mudar esse quadro da sua vida, de forma natural, eficaz e segura. Esse suplemento ajuda a reduzir as dores, além de promover saúde para as articulações.

Ele pode ser usado por qualquer pessoa e não apresenta efeitos colaterais, o que o transforma na melhor opção para você.

Pagamento do novo auxílio emergencial começa na próxima terça-feira, 6

Confira o pronunciamento sobre o início do pagamento do auxílio

Milhões de famílias em situação de vulnerabilidade social começam a receber, na próxima terça-feira, 6, a primeira das quatro parcelas do novo auxílio emergencial. O governo federal prevê conceder o benefício a cerca de 45,6 milhões de pessoas, este ano.

Os recursos serão depositados nas contas digitais que abertas pela Caixa para os beneficiários no ano passado.

Calendário

Na terça-feira, 6, começam a receber os trabalhadores informais, microempreendedores individuais, desempregados e outras pessoas afetadas pela pandemia da covid-19 nascidas no mês de janeiro, além de integrantes do Cadastro Único do governo federal.

Beneficiários do Bolsa Família receberão de acordo com o calendário habitual do programa, que, em abril, começa a ser pago no dia 16.

As pessoas não terão direito a sacar os recursos no mesmo dia em que receberem, conforme explicou o presidente da Caixa, Pedro Guimarães, durante anúncio feito no Palácio do Planalto, esta manhã.

O objetivo do escalonamento é motivar as pessoas

a usarem os dispositivos digitais e, assim, evitar a ida a bancos e agências lotéricas. “Nossa expectativa é que mais da metade das pessoas realize o pagamento de contas digitalmente”, disse Guimarães. “Já temos tudo muito bem organizado. Vamos minimizar as filas, pagando o mais rápido possível, com o mínimo de aglomeração possível”, acrescentou Guimarães.

O calendário completo de pagamentos e saques consta da Portaria nº 622, que o Ministério da Cidadania publicou nesta quarta-feira, 31, no Diário Oficial da União.

Cerca de R\$ 44 bilhões foram destinados ao auxílio emergencial por meio da promulgação da Emenda Constitucional 109/2021, a chamada PEC Emergencial.

A emenda constitucional abriu caminho para que o governo federal ultrapasse o limite do teto de gastos, sem comprometer a meta de resultado fiscal primário e sem afetar a chamada regra de ouro (espécie de teto de endividamento público para financiar gastos correntes).

Parcelas

Conforme destacou o ministro da Cidadania, João Roma, durante o anúncio desta manhã, as quatro parcelas de, em média, R\$ 250, serão pagas a uma

pessoa por família, sendo que mulheres chefes de família receberão R\$ 375, enquanto indivíduos que vivem só – família unipessoal – receberão R\$ 150.

Do valor total estabelecido pelo Congresso Nacional, R\$ 23,4 bilhões serão destinados ao público já inscrito em plataformas digitais da Caixa, R\$ 6,5 bilhões para integrantes do Cadastro Único do Governo Federal e R\$ 12,7 bilhões para atendidos pelo Bolsa Família.

“Este é um alento para o povo brasileiro. São recursos públicos direcionados para o brasileiro vulnerável, para as pessoas que estão passando muitas dificuldades”, comentou Roma, lembrando que o auxílio será concedido automaticamente ao trabalhador informal com renda per capita de até meio salário mínimo e renda mensal total de até três salários mínimos que recebeu o benefício em dezembro de 2020 e que continue fazendo jus à ajuda federal. “O auxílio é uma ferramenta para minimizar o sofrimento e fazer com que nosso povo consiga superar esta pandemia.”

Atividade econômica

Durante o anúncio, o presidente Jair Bolsonaro voltou a defender a necessidade de retomada de atividades comerciais. “Tínhamos e temos dois

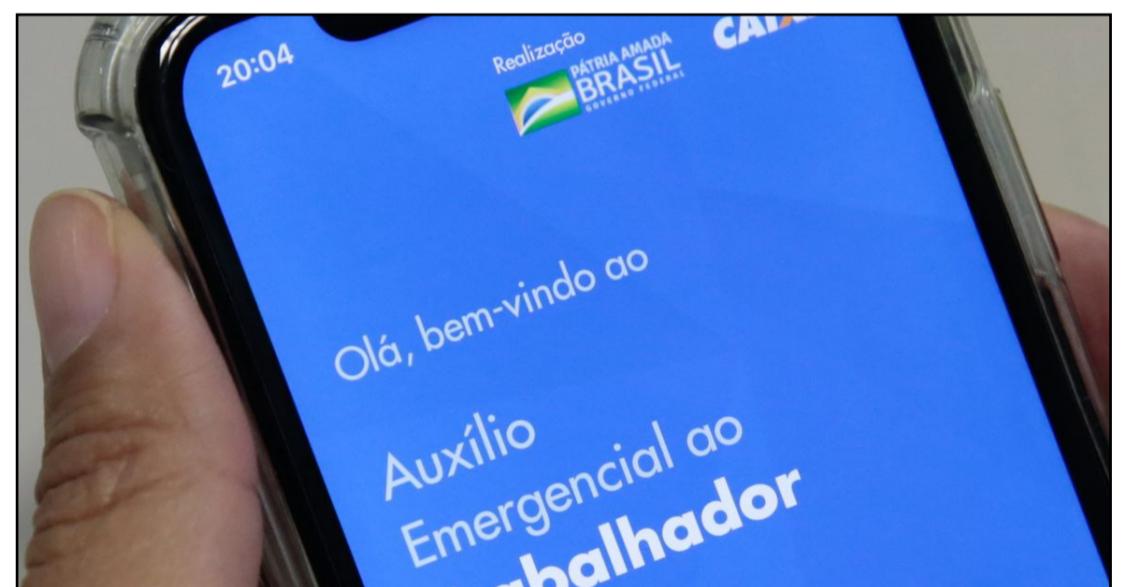

inimigos: o vírus e o desemprego. E não é ficando em casa que vamos solucionar este problema”, declarou o presidente, criticando as medidas que restringem o funcionamento de atividades consideradas não essenciais.

“Esta política continua sendo adotada. O espírito dela era buscar achatar a curva de contaminação enquanto os hospitais se preparavam com leitos de UTI e respiradores, para que pessoas não viessem a perder suas vidas por falta de atendimento. O governo federal dispensou bilhões de reais para a Saúde e sabe que não pode continuar por muito tempo com este auxílio [emergencial], que é um custo para toda a população e pode desequilibrar nossa economia”, declarou Bolsonaro.

“O Brasil tem que voltar a trabalhar. A fome está batendo cada vez mais forte

na casa destas pessoas. Eu temo por problemas sociais gravíssimos no Brasil. O [valor do] auxílio é pouco, reconheço, mas é o que a nação pode dispensar à população”, acrescentou.

Ele apelou para que governadores e prefeitos “revejamos” a adoção de medidas restritivas que, segundo o presidente, em alguns casos, “superam, e muito, o que seria [a decretação] de um estado de sítio”.

“A população não só quer, como precisa trabalhar. Nenhuma nação se sustenta por muito tempo com este tipo de política. Queremos voltar à normalidade o mais rápido possível”, enfatizou o presidente.

Ele destacou que, em termos de vacinação, o Brasil está “em uma posição bastante privilegiada” quando comparado a outros países. O Brasil atingiu, ontem, a marca de 8% da população

vacinada com a primeira dose. “Gostaríamos de ser o primeiro, mas fazemos o possível para atender à população com vacinas”.

Auxílio emergencial em 2020

Em 2020, o governo federal destinou R\$ 295 bilhões ao pagamento do auxílio emergencial e de sua extensão, beneficiando diretamente a 68 milhões de pessoas.

Instituída pela Lei nº 13.982, de 2 de abril de 2020, a ajuda foi paga em cinco parcelas de R\$ 600 ou R\$ 1.200 para mulheres provedoras de família monoparental, enquanto a extensão do auxílio emergencial (MP nº 1000 – MIL) teve até 4 parcelas de R\$ 300 para o público geral e de R\$ 600 para a cota dupla.

Na página do Ministério da Cidadania é possível esclarecer dúvidas sobre o auxílio emergencial.