

## Em Pindamonhangaba, PRF apreende R\$ 35 mil em produtos falsificados



Na manhã desta sexta-feira (5), a Polícia Rodoviária Federal (PRF) interceptou um carregamento de material que seria utilizado na fabricação de camisetas falsificadas.

O produto era transportado em um furgão (FIAT/Ducato), que foi abordado na Via Dutra (BR 116), em Pindamonhangaba.

O material apreendido foi avaliado em R\$ 35 mil.

O motorista do veículo foi conduzido à delegacia de Polícia Civil para registro de ocorrência por crime contra registro de marca.

## FUNDACC abre credenciamento para 2ª Mostra da Arte Online de Caraguatatuba



Estão abertas as inscrições para o credenciamento de artistas e artesãos que queiram expor na 2ª Mostra da Arte de Caraguatatuba da Fundação Educacional e Cultural de Caraguatatuba (FUNDACC). Ação é realizada em parceria com Comissão Municipal Setorial de Artesanato.

Os interessados em participar, devem enviar a ficha de inscrição para o e-mail (artesanatocaraguatatu-

ba@gmail.com) até o dia 10 de março. Em anexo, o participante deverá enviar fotos das peças a serem expostas, com dados como dimensões e peso, mais um breve currículo do artista. A exposição online será realizada de 19 a 28 de março pela página da Fundação no Facebook. Já as gravações serão realizadas no espaço Paulo Mott, que durante a ocasião permanecerá fechado ao pú-

blico. Podem participar do credenciamento, artesãos e artistas representados por pessoa física do município de Caraguatatuba e região, que tenham habilitação artística e que atendam aos requisitos e condições do credenciamento. Vale ressaltar que cada candidato poderá inscrever até três peças, que deverão atender os requisitos: originalidade, arte finalização e conceito por trás da obra.

## Alunas da UNITAU encontram na graduação uma oportunidade de ajudar o próximo



Durante a pandemia causada pelo novo coronavírus, diversas profissões foram destacadas pela importância na contribuição social. Uma delas foi a Psicologia, que se mostrou fundamental para a sociedade, que teve de lidar com diversas mudanças bruscas e de se readaptar ao “novo normal”. Nesse cenário, o profissional se adaptou e trouxe muitas outras formas de atuação. Não se limitou ao atendimento físico e migrou, também, suas atividades para o online.

Na graduação, não foi diferente. As alunas Marina Luiza dos Santos, Lígia Lima Santos e Larissa Frade Moscardo, que estão no último ano do curso de Psicologia da Universidade de Taubaté (UNITAU), também tiveram de se adaptar à nova rotina de estudos e de trabalho. As colegas comentam que passaram por alguns desafios profissionais e pessoais durante o início da pandemia, como, por exemplo, a disciplina com os estudos “Eu tive de me adaptar à situação e fazer acontecer”, diz Larissa.

Lígia também conta que teve de enfrentar questões emocionais e psicológicas

depois de uma perda de um grande amigo e ressaltou que essas situações a fizeram construir uma capacidade de resiliência ainda maior. “Existe uma Lígia antes e depois de 2020. Eu me sinto muito mais forte e capaz de lidar com a vida”, relata a estudante. Marina, representante da turma, tentou ajudar seus colegas de classe durante os desafios da pandemia, mas também teve de se adaptar aos contratempos para conseguir conciliar a rotina de casa com os estudos.

Cada uma com a sua rotina e com os seus desafios, mas uma coisa em comum: o objetivo de ajudar o outro com todos os aprendizados já adquiridos ao longo do curso de Psicologia. Ouvindo muitos relatos de pessoas que não estavam bem e que não aguentavam mais o isolamento, as estudantes perceberam o quanto a profissão escolhida era essencial neste momento e em tantos outros e, por isso, foram motivadas a continuar a graduação. As alunas também reforçam que traçar objetivos finais e lembrar do sonho de se tornarem psicólogas foram dois grandes incentivos em meio a

todas as dificuldades que enfrentaram.

Com organização, as alunas encontraram novos métodos de dedicação, como os estágios, projetos e atendimentos que aconteceram de forma remota. As colegas fizeram da pandemia uma oportunidade para o desenvolvimento profissional e pessoal. Marina iniciou uma rede social profissional e se dedicou a oferecer dicas e conteúdos que contribuíssem para a saúde mental da população. Já Larissa trouxe a orientação profissional com os alunos do ensino médio e se dedicou a um projeto sobre a importância do esporte. E Lígia desenvolveu ações sobre educação financeira, no online.

Além das atividades práticas, as universitárias pensaram em diversas estratégias para alcançar seus objetivos. Elas concordam que manter o ambiente de estudos organizado, estabelecer horários, fazer anotações e não deixar atividades para a última hora são dicas preciosas para esse período. “A pandemia é desafiadora, e lidar com isso é viver. A vida é assim, um eterno desafio”, conclui Larissa.

## PRF intercepta contrabando de eletrônicos em Lavrinhas



A Polícia Rodoviária Federal (PRF) identificou o transporte irregular de 500 unidades de roteadores, na madrugada desta sexta-feira (5). Ação aconteceu na cidade de Lavrinhas, durante fiscalização na rodovia Presidente Dutra. Em abordagem a um ve-

ículo de passeio (JEEP/Compass), policiais encontraram diversas caixas de produtos eletrônicos. O motorista, de 30 anos de idade, apresentou nota fiscal referente a cinquenta equipamentos, porém, durante a conferência da carga, constatou-se a frau-

de fiscal. No total, 500 roteadores foram contabilizados pela equipe.

O material foi apreendido e encaminhado à Secretaria Estadual de Fazenda de São Paulo para providências administrativas e criminais.

**CNPJ: 45.167.517/0001 - 08**

*Município de Redenção da Serra*

Av. XV de Novembro, 829 - Centro  
Redenção da Serra - SP - CEP: 12.170-000  
www.redencodaserra.sp.gov.br

EXTRATO DE PROCESSO SELETIVO EDITAL Nº 03/2021.

O Município de Redenção da Serra, através da Secretaria Municipal de Administração torna público que, no período das 08:00 (oito horas)do dia 08/03/2021 às 16:30 (dezesseis horas e trinta minutos) do dia 18/03/2021, estarão abertas as inscrições para o Processo Seletivo Simplificado de Médico Veterinário por prazo determinado para suprir as demandas das Unidades da Prefeitura- Carga Horária 40hs Semanais – Remuneração – R\$2.845,87 (Salário Base).O edital, na íntegra, estará disponível no site: www.redencodaserra.sp.gov.br e na sede da prefeitura. Os contatos poderão ser feitos por meio do telefone: (12) 3676-1600.

Jucimar Ferreira da Silva  
Prefeito Municipal

**CNPJ: 45.167.517/0001 - 08**

*Município de Redenção da Serra*

Av. XV de Novembro, 829 - Centro  
Redenção da Serra - SP - CEP: 12.170-000  
www.redencodaserra.sp.gov.br

EXTRATO DE PROCESSO SELETIVO EDITAL Nº 04/2021.

O Município de Redenção da Serra, através da Secretaria Municipal de Administração torna público que, no período das 08:00 (oito horas)do dia 08/03/2021 às 16:30 (dezesseis horas e trinta minutos) do dia 18/03/2021, estarão abertas as inscrições para o Processo Seletivo Simplificado de Assistente Social e Psicólogo por prazo determinado para suprir as demandas das Unidades da Prefeitura- Assistente Social Carga Horária 30hs Semanais – Remuneração – R\$2.845,87 (Salário Base) e Psicólogo Carga Horária 40 Hs Semanais – Remuneração – R\$ 2.347,25(Salário Base) .O edital, na íntegra, estará disponível no site: www.redencodaserra.sp.gov.br e na sede da prefeitura. Os contatos poderão ser feitos por meio do telefone: (12) 3676-1600.

Jucimar Ferreira da Silva  
Prefeito Municipal

# A Gazeta dos Municípios

## Leia e Anuncie

### Tel: (12) 3672-2257

## Circulando no Vale do Paraíba Litoral Norte e Região Serrana

Para o leitor: Grande conteúdo e informações confiáveis  
Para empresários: Uma vitrine de grande alcance e eficiência

**www.agazetadosmunicipios.com**

**DENGUE TEM QUE ACABAR!** É HORA DE TODO MUNDO AGIR

**MUNICÍPIO DE REDENÇÃO DA SERRA**  
DEPARTAMENTO DE FINANÇAS  
SETOR CONTÁBIL

RREO - ANEXO 1 - BALANÇO ORÇAMENTÁRIO  
Período de Ref.: 01/01/2021 a 28/02/2021 - 1º Bimestre (Janeiro/Fevereiro)

Usuário: ANA  
05/03/21 10:47  
Exercício: 2021  
Página: 1/2

CAMPO	RECEITAS	PREVISÃO INICIAL	PREVISÃO ATUALIZADA (D)	NO BIMESTRE (E)	% (F)=(E)/D	RECEITAS REALIZADAS		SALDO (G)=(D)-(E)
						ATE O BIMESTRE (F)	% (G)	
1	RECEITAS (EXCETO INTRA-ORÇAMENTARIAS)	17.954.180,00	17.954.180,00	3.181.648,71	17,28	3.181.648,71	17,28	14.812.531,29
2	RECEITAS CORRENTES	17.645.080,00	17.645.080,00	3.181.648,71	17,98	3.181.648,71	17,98	14.543.431,29
3	IMPOSTOS, TAXAS E CONTRIBUIÇÕES DE MELHORIA	795.800,00	795.800,00	187.207,58	13,47	187.207,58	13,47	608.592,42
4	Impostos	681.900,00	681.900,00	157.214,91	22,91	157.214,91	22,91	524.685,09
5	Taxas	113.900,00	113.900,00	30.992,67	27,13	30.992,67	27,13	82.907,33
7	CONTRIBUIÇÕES	55.000,00	55.000,00	9.999,99	18,18	9.999,99	18,18	45.000,01
11	Contribuição para o Custeio do Serviço de Saneamento Público	55.000,00	55.000,00	9.999,99	18,18	9.999,99	18,18	45.000,01
12	RECEITA PATRIMONIAL	52.570,00	52.570,00	4.207,67	8,00	4.207,67	8,00	48.362,33
13	Explicação do Patrimônio Imobiliário do Estado	18.300,00	18.300,00	0,00	0,00	0,00	0,00	18.300,00
14	Valores Realizados	34.270,00	34.270,00	4.207,67	12,28	4.207,67	12,28	29.962,33
22	RECEITA DE SERVIÇOS	140,00	140,00	55,08	39,34	55,08	39,34	84,92
27	Outros Serviços	140,00	140,00	55,08	39,34	55,08	39,34	84,92
28	TRANSFERÊNCIAS CORRENTES	16.778.200,00	16.778.200,00	2.979.438,73	17,80	2.979.438,73	17,80	13.798.761,27
29	Transferências da União e de suas Entidades	10.313.100,00	10.313.100,00	2.056.910,00	19,95	2.056.910,00	19,95	8.256.190,00
30	Transferências dos Estados e do Distrito Federal e de suas Entidades	4.712.100,00	4.712.100,00	995.528,24	21,13	995.528,24	21,13	3.716.571,76
31	Transferências de Outras Instituições Federais	1.753.000,00	1.753.000,00	328.999,49	18,75	328.999,49	18,75	1.424.000,51
37	OUTRAS RECEITAS CORRENTES	6.379,00	6.379,00	973,02	15,25	973,02	15,25	5.405,98
38	Multas Administrativas, Contratuais e Judiciais	150,00	150,00	0,00	0,00	0,00	0,00	150,00
39	Indenizações, Restituições e Ressarcimentos	180,00	180,00	0,00	0,00	0,00	0,00	180,00
41	Demais Receitas Correntes	6.049,00	6.049,00	973,02	16,09	973,02	16,09	5.075,98
42	RECEITAS DE CAPITAL	309.100,00	309.100,00	0,00	0,00	0,00	0,00	309.100,00
46	RECEITAS DE CAPITAL	309.100,00	309.100,00	0,00	0,00	0,00	0,00	309.100,00
47	RECEITAS DE CAPITAL	309.100,00	309.100,00	0,00	0,00	0,00	0,00	309.100,00
51	TRANSFERÊNCIAS DE CAPITAL	309.000,00	309.000,00	0,00	0,00	0,00	0,00	309.000,00
52	Transferências da União e de suas Entidades	8.000,00	8.000,00	0,00	0,00	0,00	0,00	8.000,00
53	Transferências dos Estados e do Distrito Federal e de suas Entidades	301.000,00	301.000,00	0,00	0,00	0,00	0,00	301.000,00
66	RECEITAS DE CAPITAL	0,00	0,00	0,00	0,00	0,00	0,00	0,00
68	SUBTOTAL DAS RECEITAS (D) = (1) + (2)	17.954.180,00	17.954.180,00	3.181.648,71	17,28	3.181.648,71	17,28	14.812.531,29
74	OPERAÇÕES DE CRÉDITO/REFINANCIAMENTO (D)	0,00	0,00	0,00	0,00	0,00	0,00	0,00
74	TOTAL DAS RECEITAS (D) = (D1)+(D2)	17.954.180,00	17.954.180,00	3.181.648,71	17,28	3.181.648,71	17,28	14.812.531,29
75	DEPÓSITO (D1)	0,00	0,00	0,00	0,00	0,00	0,00	0,00
76	TOTAL COM DÉFICIT (D1) = (D1)+(D2)	17.954.180,00	17.954.180,00	3.181.648,71	17,28	3.181.648,71	17,28	14.812.531,29
77	SALDO DE EXERCÍCIOS ANTERIORES	0,00	242.351,13	242.351,13	100,00	242.351,13	100,00	0,00
79	Superávit Financeiro (Diferença para Créditos Ativos)	0,00	242.351,13	242.351,13	100,00	242.351,13	100,00	0,00

**MUNICÍPIO DE REDENÇÃO DA SERRA**  
DEPARTAMENTO DE FINANÇAS  
SETOR CONTÁBIL

RREO - ANEXO 1 - BALANÇO ORÇAMENTÁRIO  
Período de Ref.: 01/01/2021 a 28/02/2021 - 1º Bimestre (Janeiro/Fevereiro)

Usuário: ANA  
05/03/21 10:47  
Exercício: 2021  
Página: 2/2

CAMPO	DESPESAS	DOTAÇÃO INICIAL (E)	DOTAÇÃO ATUALIZADA (F)	DESPESAS EMPENHADAS		SALDO A EMPENHAR (G) = (F)-(E)	DESPESAS LIQUIDADAS		SALDO A LIQUIDAR (H) = (F)-(G)	DESPESAS PAGAS ATE O BIMESTRE (I) = (G)-(H)	RECEITAS DE CAPITAL (D) = (D1)+(D2)
				NO BIMESTRE (J)	ATE O BIMESTRE (K)		NO BIMESTRE (L)	ATE O BIMESTRE (M)			
1	DESPESAS (EXCETO INTRA-ORÇAMENTARIAS)	17.954.180,00	18.139.777,15	2.855.236,30	2.855.236,30	15.341.448,85	2.245.878,26	13.095.570,59	2.245.878,59	2.245.878,59	2.245.878,59
2	DESPESAS CORRENTES	15.739.790,00	15.823.497,25	2.855.236,30	2.855.236,30	13.046.261,99	2.245.878,26	10.800.383,73	2.245.878,53	2.245.878,53	2.245.878,53
3	PERSONAL E ENCARGOS SOCIAIS	8.951.100,00	8.951.100,00	1.416.152,38	1.416.152,38	7.534.947,62	1.416.152,38	6.118.795,24	1.416.152,38	1.416.152,38	1.416.152,38
4	OUTRAS DESPESAS CORRENTES	6.788.690,00	6.872.397,15	1.439.083,92	1.439.083,92	5.449.606,18	830.725,88	4.618.880,30	830.725,88	830.725,88	830.725,88
6	DESPESAS DE CAPITAL	2.024.390,00	2.316.280,00	166.335,85	166.335,85	1.858.054,15	156.226,45	1.701.827,70	156.226,45	156.226,45	156.226,45
7	INVESTIMENTOS	1.504.360,00	1.623.140,00	83.998,88	83.998,88	1.420.141,12	75.342,88	1.344.798,24	75.342,88	75.342,88	75.342,88
8	AMORTIZAÇÃO DA DÍVIDA	520.030,00	693.140,00	82.336,97	82.336,97	437.912,99	80.883,57	356.829,42	80.883,57	80.883,57	80.883,57
9	RECEITA DE CONTRIBUIÇÃO	200.000,00	200.000,00	0,00	0,00	200.000,00	0,00	200.000,00	0,00	0,00	0,00
11	DESPESAS INTRA-ORÇAMENTARIAS (D)	0,00	0,00	0,00	0,00	0,00	0,00	0,00	0,00	0,00	0,00
12	TOTAL DAS DESPESAS (D) = (D1)+(D2)	17.954.180,00	18.139.777,15	2.855.236,30	2.855.236,30	15.341.448,85	2.245.878,26	13.095.570,59	2.245.878,59	2.245.878,59	2.245.878,59
13	AMORTIZAÇÃO DA DÍVIDA/REFINANCIAMENTO (D)	0,00	0,00	0,00	0,00	0,00	0,00	0,00	0,00	0,00	0,00
20	TOTAL DAS DESPESAS (D) = (D1)+(D2)	17.954.180,00	18.139.777,15	2.855.236,30	2.855.236,30	15.341.448,85	2.245.878,26	13.095.570,59	2.245.878,59	2.245.878,59	2.245.878,59
21	SUPERÁVIT (D1)	17.954.180,00	18.139.777,15	2.855.236,30	2.855.236,30	15.341.448,85	2.245.878,26	13.095.570,59	2.245.878,59	2.245.878,59	2.245.878,59
22	RECEITA DO RPPS	0,00	0,00	0,00	0,00	0,00	0,00	0,00	0,00	0,00	0,00

REDCENÇÃO DA SERRA, 5 de Março de 2021.

JUCIMAR FERREIRA DA SILVA  
PREFEITO  
09856913870

ROBERTO GUINTA  
CONTADOR  
1SPI168.492

**MUNICÍPIO DE REDENÇÃO DA SERRA**  
DEPARTAMENTO DE FINANÇAS  
SETOR CONTÁBIL

RREO - ANEXO 3 - DEMONSTRATIVO DA RECEITA CORRENTE LÍQUIDA  
Período de Ref.: 01/01/2021 a 28/02/2021 - 1º Bimestre (Janeiro/Fevereiro)

Usuário: ANA  
05/03/21 10:51  
Exercício: 2021  
Página: 1/3

CAMPO	ESPECIFICAÇÃO	EVOLUÇÃO DA RECEITA REALIZADA NOS ÚLTIMOS 12 MESES						
		1 Jan/2020	2 Fev/2020	3 Mar/2020	4 Abr/2020	5 Mai/2020	6 Jun/2020	7 Jul/2020
1	RECEITAS CORRENTES	1.584.934,87	1.499.583,58	1.412.050,47	1.551.716,44	2.019.751,33	1.219.158,28	1.443.071,18
2	Impostos, Taxas e Contribuições de Melhoria	57.507,11	44.362,88	73.345,60	81.112,32	57.290,89	53.083,18	53.083,18
3	RPTU	806,76	2.035,94	22.622,68	98.189,79	14.796,29	13.685,54	13.685,54
4	ISS	23.297,15	22.578,73	17.102,67	16.485,59	23.092,75	17.441,63	26.594,79
5	ITBI	15.613,75	5.891,28	5.891,28	2.488,26	1.526,88	1.526,88	1.526,88
6	IRPF	16.279,00	12.432,78	13.779,15	489,25	26.678,62	13.491,89	536,00
7	Outros Impostos, Taxas e Contribuições de Melhoria	1.300,45	5.842,53	14.600,98	39.650,02	11.081,46	11.172,43	10.718,96
8	Contribuições	5.583,74	4.522,96	4.854,29	4.777,87	4.316,77	3.926,74	4.642,61
9	Receita Patrimonial	4.967,75	3.629,81	4.217,96	3.486,20	4.123,10	2.204,85	894,38
10	Rendimentos de Aplicação Financeira	2.406,13	2.062,17	2.629,74	1.919,38	2.555,48	6.072,23	467,38
11	Receita Agropecuária	1.567,62	1.567,62	1.567,62	1.567,62	1.567,62	1.567,62	1.567,62
12	Receita Agropecuária	0,00	0,00	0,00	0,00	0,00	0,00	0,00
13	Receita Industrial	0,00	0,00	0,00	0,00	0,00	0,00	0,00
14	Receita de Serviços	253,50	128,52	75,00	0,00	0,00	0,00	348,89
15	Transferências Correntes	1.517.729,91	1.447.174,99	1.329.298,12	1.425.880,27	1.918.613,45	1.454.029,99	1.463.688,35
16	Cota-Parte do FPM	648.618,78	602.650,88	629.413,12	513.559,45	513.559,45	561.279,76	461.113,15
17	Cota-Parte do ICMS	377.803,78	355.259,86	305.954,37	306.108,90	371.381,24	325.382,37	380.332,44
18	Cota-Parte do PVA	32.489,38	7.139,87	5.614,67	11.598,64	6.586,71	8.878,47	11.691,95
19	Cota-Parte do ITR	537,98	411,98	1.146,71	11,00	105,99	159,88	518,75
20	Transferências de IC 87/1996	0,00	0,00	0,00	0,00	0,00	0,00	0,00
21	Transferências de IC 81/1989 - SP Exportação	2.182,05	1.999,74	1.869,12	1.746,81	1.912,70	2.075,13	2.797,29
22	Transferências de FUNDOS	176.291,45	95.182,71	95.873,08	114.949,88	103.612,71	120.757,29	164.413,15
23	Outras Transferências Correntes	335.547,91	484.629,75	345.256,75	439.897,57	652.461,35	436.146,49	411.374,22
24	OUTRAS RECEITAS CORRENTES	893,96	235,71					

**MUNICÍPIO DE REDENÇÃO DA SERRA**  
DEPARTAMENTO DE FINANÇAS  
SETOR CONTÁBIL

Usuário: ANA  
05/03/21 10:53  
Exercício: 2021  
Página: 1/4

RREO - ANEXO 8 - DEMONSTRATIVO DAS RECEITAS E DESPESAS COM MANUTENÇÃO E DESENVOLVIMENTO DO ENSINO - MDE  
Período de Ref.: 01/01/2021 a 28/02/2021 - 1º Bimestre (Janeiro/Fevereiro)

RREO - ANEXO 8 (LDB, art. 72)

CAMPO	RECEITA RESULTANTE DE IMPOSTOS (caput. do art. 212 da Constituição)	PREVISÃO INICIAL	PREVISÃO ATUALIZADA (a)	RECEITAS REALIZADAS	
				Até o Bimestre (b)	% (c) = (b/a) x 100
<b>1 RECEITA DE IMPOSTOS</b>	<b>683.400,00</b>	<b>683.400,00</b>	<b>683.400,00</b>	<b>97.527,44</b>	<b>14,27</b>
1.1 Receita Resultante do Imposto sobre a Propriedade Predial e Territorial Urbana - IPTU	186.500,00	186.500,00	186.500,00	6.415,53	3,44
1.1.1 IPTU	160.000,00	160.000,00	160.000,00	0,00	0,00
1.1.2 Multas, Juros de Mora, Dívida Ativa e Outros Encargos do IPTU	26.500,00	26.500,00	26.500,00	6.415,53	24,21
1.2 Receita Resultante do Imposto sobre Transmissão Inter Vivos - ITBI	80.400,00	80.400,00	80.400,00	3.150,00	3,92
1.2.1 ITBI	80.000,00	80.000,00	80.000,00	3.150,00	3,94
1.2.2 Multas, Juros de Mora, Dívida Ativa e Outros Encargos do ITBI	400,00	400,00	400,00	0,00	0,00
1.3 Receita Resultante do Imposto sobre Serviços de Qualquer Natureza - ISS	261.500,00	261.500,00	261.500,00	60.556,13	23,16
1.3.1 ISS	250.000,00	250.000,00	250.000,00	58.309,67	23,32
1.3.2 Multas, Juros de Mora, Dívida Ativa e Outros Encargos do ISS	11.500,00	11.500,00	11.500,00	2.246,46	19,53
1.4 Receita Resultante do Imposto de Renda Retido na Fonte - IRRF	155.000,00	155.000,00	155.000,00	27.405,78	17,68
<b>2 RECEITA DE TRANSFERÊNCIA CONSTITUCIONAIS E LEGAIS</b>	<b>14.505.000,00</b>	<b>14.505.000,00</b>	<b>14.505.000,00</b>	<b>2.756.349,83</b>	<b>19,00</b>
2.1 Cota-Parte FPM	9.720.000,00	9.720.000,00	9.720.000,00	2.023.333,16	20,82
2.1.1 Parcela referente à CF, art. 159, I, alínea b	9.000.000,00	9.000.000,00	9.000.000,00	2.023.333,16	22,48
2.1.2 Parcela referente à CF, art. 159, I, alínea d	360.000,00	360.000,00	360.000,00	0,00	0,00
2.1.3 Parcela referente à CF, art. 159, I, alínea e	360.000,00	360.000,00	360.000,00	0,00	0,00
2.2 Cota-Parte ICMS	4.500.000,00	4.500.000,00	4.500.000,00	618.944,59	13,75
2.3 ICMS-Desoneração - L.C. nº 87/1996	0,00	0,00	0,00	0,00	0,00
2.4 Cota-Parte IPI - Exportação	30.000,00	30.000,00	30.000,00	6.131,01	20,44
2.5 Cota-Parte ITR	5.000,00	5.000,00	5.000,00	2.714,84	54,30
2.6 Cota-Parte IPVA	250.000,00	250.000,00	250.000,00	105.226,23	42,09
2.7 Cota-Parte IOF-Ouro	0,00	0,00	0,00	0,00	0,00
<b>3 TOTAL DA RECEITA DE IMPOSTOS (1+2)</b>	<b>15.188.400,00</b>	<b>15.188.400,00</b>	<b>15.188.400,00</b>	<b>2.853.877,27</b>	<b>18,79</b>

CAMPO	RECEITAS ADICIONAIS PARA FINANCIAMENTO DO ENSINO	PREVISÃO INICIAL	PREVISÃO ATUALIZADA (a)	RECEITAS REALIZADAS	
				Até o Bimestre (b)	% (c) = (b/a) x 100
<b>4 RECEITA DA APLICAÇÃO FINANCEIRA DE OUTROS RECURSOS DE IMPOSTOS VINCULADOS AO ENSINO</b>	<b>1.000,00</b>	<b>1.000,00</b>	<b>1.000,00</b>	<b>1,63</b>	<b>0,16</b>
<b>5 RECEITAS DE TRANSFERÊNCIA DO FNDE</b>	<b>305.000,00</b>	<b>305.000,00</b>	<b>305.000,00</b>	<b>62.222,61</b>	<b>20,40</b>
5.1 Transferências do Salário-Educação	230.000,00	230.000,00	230.000,00	56.999,41	24,61
5.2 Transferências Diretas - PODE	0,00	0,00	0,00	0,00	0,00
5.3 Transferências Diretas - PNAE	25.000,00	25.000,00	25.000,00	5.623,30	22,49
5.4 Transferências Diretas - PNATE	50.000,00	50.000,00	50.000,00	0,00	0,00
5.5 Outras Transferências do FNDE	0,00	0,00	0,00	0,00	0,00
5.6 Aplicação Financeira dos Recursos do FNDE	0,00	0,00	0,00	0,00	0,00
<b>6 RECEITA DE TRANSFERÊNCIAS DE CONVÊNIO</b>	<b>1.101.800,00</b>	<b>1.101.800,00</b>	<b>1.101.800,00</b>	<b>90,96</b>	<b>0,01</b>
6.1 Transferências de Convênios	1.100.000,00	1.100.000,00	1.100.000,00	0,00	0,00
6.2 Aplicação Financeira de Recursos de Convênios	1.800,00	1.800,00	1.800,00	90,96	5,05
7 RECEITA DE OPERAÇÕES DE CRÉDITO	0,00	0,00	0,00	0,00	0,00
8 OUTRAS RECEITAS PARA FINANCIAMENTO DO ENSINO	0,00	0,00	0,00	0,00	0,00
<b>9 TOTAL DAS RECEITAS ADICIONAIS PARA FINANCIAMENTO DO ENSINO (4+5+6+7+8)</b>	<b>1.407.800,00</b>	<b>1.407.800,00</b>	<b>1.407.800,00</b>	<b>62.315,30</b>	<b>4,43</b>

**MUNICÍPIO DE REDENÇÃO DA SERRA**  
DEPARTAMENTO DE FINANÇAS  
SETOR CONTÁBIL

Usuário: ANA  
05/03/21 10:53  
Exercício: 2021  
Página: 2/4

RREO - ANEXO 8 - DEMONSTRATIVO DAS RECEITAS E DESPESAS COM MANUTENÇÃO E DESENVOLVIMENTO DO ENSINO - MDE  
Período de Ref.: 01/01/2021 a 28/02/2021 - 1º Bimestre (Janeiro/Fevereiro)

RREO - ANEXO 8 (LDB, art. 72)

CAMPO	RECEITAS DO FUNDEB	PREVISÃO INICIAL	PREVISÃO ATUALIZADA (a)	RECEITAS REALIZADAS	
				Até o Bimestre (b)	% (c) = (b/a) x 100
<b>10 RECEITAS DESTINADAS AO FUNDEB</b>	<b>2.757.000,00</b>	<b>2.757.000,00</b>	<b>2.757.000,00</b>	<b>541.347,81</b>	<b>19,64</b>
10.1 Cota-Parte FPM Destinada ao FUNDEB - (20% de 2.1.1)	1.800.000,00	1.800.000,00	1.800.000,00	404.666,59	22,48
10.2 Cota-Parte ICMS Destinada ao FUNDEB - (20% de 2.2)	900.000,00	900.000,00	900.000,00	123.788,89	13,75
10.3 ICMS-Desoneração Destinada ao FUNDEB - (20% de 2.3)	0,00	0,00	0,00	0,00	0,00
10.4 Cota-Parte IPI Exportação Destinada ao FUNDEB - (20% de 2.4)	6.000,00	6.000,00	6.000,00	1.226,19	20,44
10.5 Cota-Parte ITR Destinada ao FUNDEB - (20% de 2.5)	1.000,00	1.000,00	1.000,00	542,95	54,30
10.6 Cota-Parte IPVA Destinada ao FUNDEB - (20% de 2.6)	50.000,00	50.000,00	50.000,00	11.123,19	22,25
<b>11 RECEITAS RECEBIDAS DO FUNDEB</b>	<b>1.700.000,00</b>	<b>1.700.000,00</b>	<b>1.700.000,00</b>	<b>326.909,89</b>	<b>19,23</b>
11.1 Transferências de Recursos do FUNDEB	1.700.000,00	1.700.000,00	1.700.000,00	326.909,89	19,23
11.2 Complementação da União ao FUNDEB	0,00	0,00	0,00	0,00	0,00
11.3 Receita de Aplicação Financeira dos Recursos do FUNDEB	0,00	0,00	0,00	0,00	0,00
<b>12 RESULTADO LÍQUIDO DAS TRANSFERÊNCIAS DO FUNDEB(11.1 - 10)</b>	<b>-1.057.000,00</b>	<b>-1.057.000,00</b>	<b>-1.057.000,00</b>	<b>-214.437,92</b>	<b>20,29</b>

(SE RESULTADO LÍQUIDO DA TRANSFERÊNCIA (12) > 0) = ACRÉSCIMO RESULTANTE DAS TRANSFERÊNCIAS DO FUNDEB  
(SE RESULTADO LÍQUIDO DA TRANSFERÊNCIA (12) < 0) = DECRÉSCIMO RESULTANTE DAS TRANSFERÊNCIAS DO FUNDEB

CAMPO	DESPESAS DO FUNDEB	DOTAÇÃO INICIAL	DOTAÇÃO ATUALIZADA (d)	DESPESAS EMPENHADAS		DESPESAS LIQUIDADAS		INSCRITOS EM RP NÃO PROCESSADOS (j)
				Até o Bimestre (e)	% (f) = (e/d) x 100	Até o Bimestre (g)	% (h) = (g/d) x 100	
<b>13 PAGAMENTO DOS PROFISSIONAIS DO MAGISTÉRIO</b>	<b>1.191.000,00</b>	<b>1.191.000,00</b>	<b>1.191.000,00</b>	<b>136.469,37</b>	<b>11,46</b>	<b>136.469,37</b>	<b>11,46</b>	<b>0,00</b>
13.1 Com Educação Infantil	260.000,00	260.000,00	260.000,00	28.432,21	10,94	28.432,21	10,94	0,00
13.2 Com Ensino Fundamental	931.000,00	931.000,00	931.000,00	108.037,16	11,60	108.037,16	11,60	0,00
<b>14 OUTRAS DESPESAS</b>	<b>510.500,00</b>	<b>580.440,21</b>	<b>44.556,10</b>	<b>7,66</b>	<b>36,743,61</b>	<b>6,33</b>	<b>0,00</b>	<b>0,00</b>
14.1 Com Educação Infantil	127.500,00	127.500,00	127.500,00	0,00	0,00	0,00	0,00	0,00
14.2 Com Educação Fundamental	383.000,00	452.940,21	44.556,10	9,84	36,743,61	6,11	0,00	0,00
<b>15 TOTAL DAS DESPESAS DO FUNDEB (13+14)</b>	<b>1.701.500,00</b>	<b>1.771.440,21</b>	<b>181.025,47</b>	<b>10,22</b>	<b>173.212,98</b>	<b>9,78</b>	<b>0,00</b>	<b>0,00</b>

CAMPO	DEDUÇÕES PARA FINS DE LIMITE DO FUNDEB	VALOR
16.1 FUNDEB 60%	0,00	
16.2 FUNDEB 40%	0,00	
<b>17 DESPESAS CUSTEADAS COM O SUPERÁVIT FINANCEIRO, DO EXERCÍCIO ANTERIOR, DO FUNDEB</b>	<b>0,00</b>	
17.1 FUNDEB 60%	0,00	
17.2 FUNDEB 40%	0,00	
<b>18 TOTAL DAS DEDUÇÕES CONSIDERADAS PARA FINS DE LIMITE DO FUNDEB (16+17)</b>	<b>0,00</b>	

CAMPO	INDICADORES DO FUNDEB	VALOR
19.1 Mínimo de 60% do FUNDEB na Remuneração do Magistério (13 - (16.1 + 17.1)) / (11) x 100 %	41,75	
19.2 Máximo de 40% em Despesa com MDE, que não Remuneração do Magistério (14 - (16.2 + 17.2)) / (11) x 100 %	11,24	
19.3 Máximo de 5% não Aplicado no Exercício (100 - (19.1 + 19.2)) %	47,01	

CAMPO	CONTROLE DA UTILIZAÇÃO DE RECURSOS NO EXERCÍCIO SUBSEQUENTE	VALOR
21 DESPESAS CUSTEADAS COM O SALDO DO ITEM 20 ATÉ O 1º TRIMESTRE DE 2020 <sup>1</sup>	0,00	

**MUNICÍPIO DE REDENÇÃO DA SERRA**  
DEPARTAMENTO DE FINANÇAS  
SETOR CONTÁBIL

Usuário: ANA  
05/03/21 10:53  
Exercício: 2021  
Página: 3/4

RREO - ANEXO 8 - DEMONSTRATIVO DAS RECEITAS E DESPESAS COM MANUTENÇÃO E DESENVOLVIMENTO DO ENSINO - MDE  
Período de Ref.: 01/01/2021 a 28/02/2021 - 1º Bimestre (Janeiro/Fevereiro)

RREO - ANEXO 8 (LDB, art. 72)

CAMPO	DESPESAS COM AÇÕES TÍPICAS DE MDE	DOTAÇÃO INICIAL	DOTAÇÃO ATUALIZADA (d)	DESPESAS EMPENHADAS		DESPESAS LIQUIDADAS		INSCRITOS EM RP NÃO PROCESSADOS (j)
				Até o Bimestre (e)	% (f) = (e/d) x 100	Até o Bimestre (g)	% (h) = (g/d) x 100	
<b>22 EDUCAÇÃO INFANTIL</b>	<b>570.500,00</b>	<b>570.500,00</b>	<b>570.500,00</b>	<b>33.193,88</b>	<b>5,82</b>	<b>30.384,25</b>	<b>5,33</b>	<b>0,00</b>
22.1 Despesas Custeadas com Recursos do FUNDEB	387.500,00	387.500,00	387.500,00	28.432,21	7,34	28.432,21	7,34	0,00
22.1.2 Despesas Custeadas com Outros Recursos de Impostos	183.000,00	183.000,00	183.000,00	4.761,67	2,60	1.952,04	1,07	0,00
<b>22.2 Pré-Escola</b>	<b>0,00</b>	<b>0,00</b>	<b>0,00</b>	<b>0,00</b>	<b>0,00</b>	<b>0,00</b>	<b>0,00</b>	<b>0,00</b>
22.2.1 Despesas Custeadas com Recursos do FUNDEB	0,00	0,00	0,00	0,00	0,00	0,00	0,00	0,00
22.2.2 Despesas Custeadas com Outros Recursos de Impostos	0,00	0,00	0,00	0,00	0,00	0,00	0,00	0,00
<b>23 ENSINO FUNDAMENTAL</b>	<b>2.722.840,00</b>	<b>2.792.780,21</b>	<b>294.844,37</b>	<b>10,56</b>	<b>269.767,71</b>	<b>9,66</b>	<b>0,00</b>	<b>0,00</b>
23.1 Despesas Custeadas com Recursos do FUNDEB	1.314.000,00	1.383.940,21	152.593,26	11,03	144.780,77	10,46	0,00	0,00
23.2 Despesas Custeadas com Outros Recursos de Impostos	1.408.840,00	1.408.840,00	142.251,11	10,10	124.986,94	8,87	0,00	0,00
24 ENSINO MÉDIO	0,00	0,00	0,00	0,00	0,00	0,00	0,00	0,00
25 ENSINO SUPERIOR	0,00	0,00	0,00	0,00	0,00	0,00	0,00	0,00
26 ENSINO PROFISSIONAL NÃO INTEGRADO AO ENSINO REGULAR	0,00	0,00	0,00	0,00	0,00	0,00	0,00	0,00
27 OUTRAS	1.506.700,00	1.506.700,00	192.437,08	12,77	16.026,10	1,06	0,00	0,00
<b>28 TOTAL DAS DESPESAS COM AÇÕES TÍPICAS DE MDE (22+23+24+25+26+27)</b>	<b>4.800.040,00</b>	<b>4.869.980,21</b>	<b>520.475,33</b>	<b>10,69</b>	<b>316.178,06</b>	<b>6,49</b>	<b>0,00</b>	<b>0,00</b>

CAMPO	DEDUÇÕES CONSIDERADAS PARA FINS DE LIMITE CONSTITUCIONAL	VALOR
30 DESPESAS CUSTEADAS COM A COMPLEMENTAÇÃO DO FUNDEB NO EXERCÍCIO	0,00	
31 DESPESAS CUSTEADAS COM O SUPERÁVIT FINANCEIRO, DO EXERCÍCIO ANTERIOR, DO FUNDEB	0,00	
32 DESPESAS CUSTEADAS COM O SUPERÁVIT FINANCEIRO, DO EXERCÍCIO ANTERIOR, DE OUTROS RECURSOS DE IMPOSTOS	0,00	
33 RESTOS A PAGAR INSCRITOS NO EXERCÍCIO SEM DISPONIBILIDADE FINANCEIRA DE RECURSOS DE IMPOSTOS VINCULADOS AO ENSINO	0,00	
34 CANCELAMENTO, NO EXERCÍCIO, DE RESTOS A PAGAR INSCRITOS COM DISPONIBILIDADE FINANCEIRA DE RECURSOS DE IMPOSTOS VINCULADOS AO ENSINO = (44)	0,00	
<b>35 TOTAL DAS DEDUÇÕES CONSIDERADAS PARA FINS DE LIMITE CONSTITUCIONAL (29+30+31+32+33+34)</b>	<b>-214.437,92</b>	
<b>36 TOTAL DAS DESPESAS PARA FINS DE LIMITE ((22+23) - (35))</b>	<b>514.589,86</b>	
<b>37 PERCENTUAL DE APLICAÇÃO EM MDE SOBRE A RECEITA LÍQUIDA DE IMPOSTOS ((36) / (3) x 100) % - LIMITE CONSTITUCIONAL 25%</b>	<b>16,03</b>	

CAMPO	OUTRAS INFORMAÇÕES PARA CONTROLE	VALOR
39 DESPESAS CUSTEADAS COM A CONTRIBUIÇÃO SOCIAL DO SALÁRIO-EDUCAÇÃO	0,00	
40 DESPESAS CUSTEADAS COM OPERAÇÕES DE CRÉDITO	0,00	
41 DESPESAS CUSTEADAS COM OUTRAS RECEITAS PARA FINANCIAMENTO DO ENSINO	0,00	
<b>42 TOTAL DAS OUTRAS DESPESAS CUSTEADAS COM RECEITAS ADICIONAIS PARA FINANCIAMENTO DO ENSINO (38+39+40+41)</b>	<b>0,00</b>	
<b>43 TOTAL GERAL DAS DESPESAS COM EDUCAÇÃO (28+42)</b>	<b>4.800.040,00</b>	

CAMPO	RESTOS A PAGAR INSCRITOS COM DISPONIBILIDADE FINANCEIRA DE RECURSOS DE IMPOSTOS VINCULADOS AO ENSINO	SALDO ATÉ O BIMESTRE	CANCELADO EM 2021 (g)
44.1 Executadas com Recursos de Impostos Vinculados ao Ensino	0,00	0,00	
44.2 Executadas com Recursos do FUNDEB	0,00	0,00	

**MUNICÍPIO DE REDENÇÃO DA SERRA**  
DEPARTAMENTO DE FINANÇAS  
SETOR CONTÁBIL

Usuário: ANA  
05/03/21 10:53  
Exercício: 2021  
Página: 4/4

RREO - ANEXO 8 - DEMONSTRATIVO DAS RECEITAS E DESPESAS COM MANUTENÇÃO E DESENVOLVIMENTO DO ENSINO - MDE  
Período de Ref.: 01/01/2021 a 28/02/2021 - 1



MUNICÍPIO DE REDENCAO DA SERRA DEPARTAMENTO DE FINANÇAS SETOR CONTÁBIL				Usuário: ANA
TRIBUTOS ARRECADADOS/RECURSOS RECEBIDOS - ARTIGO 162 DA CONSTITUIÇÃO FEDERAL 28/02/2021				05/03/21 10:55
				Exercício: 2021
				Página: 1/1
Tributos Arrecadados/Recursos Recebidos				
Discriminação	Previsão Inicial do Exercício	Previsão Atual do Exercício	Arrecadação até o Período	
<b>A) RECEITAS TOTAIS DE IMPOSTOS E TRANSFERÊNCIAS</b>				
<b>PRÓPRIOS</b>	<b>683.400,00</b>	<b>683.400,00</b>	<b>97.527,44</b>	
<b>IMPOSTOS</b>	<b>645.000,00</b>	<b>645.000,00</b>	<b>88.865,45</b>	
1113.03.1.1.00.00 - IRRF - TRABALHO - PRINCIPAL	150.000,00	150.000,00	26.981,90	
1113.03.4.1.00.00 - IRRF - OUTROS RENDIMENTOS - PRINCIPAL	5.000,00	5.000,00	423,88	
1118.01.1.1.01.00 - IMPOSTO SOBRE A PROPRIEDADE PREDIAL URBANO	100.000,00	100.000,00	0,00	
1118.01.1.1.02.00 - IMPOSTO SOBRE PROPRIEDADE TERRITORIAL URBANO	60.000,00	60.000,00	0,00	
1118.01.4.1.00.00 - IMPOSTO SOBRE TRANSMISSÃO "INTER VIVOS" ITBI - PRINCIPAL	80.000,00	80.000,00	3.150,00	
1118.02.3.1.01.00 - IMPOSTO SOBRE SERVIÇOS DE QUALQUER NATUREZA - PRINCIPAL	250.000,00	250.000,00	41.890,47	
1118.02.3.1.02.00 - SIMPLES NACIONAL - LEI 9317/96	0,00	0,00	16.419,20	
<b>DÍVIDA ATIVA DE IMPOSTOS</b>	<b>29.200,00</b>	<b>29.200,00</b>	<b>6.771,34</b>	
1118.01.1.3.00.00 - IMPOSTO S/ A PROP. PREDIAL E TERRITORIAL URBANA - DÍVIDA	20.000,00	20.000,00	4.606,97	
1118.01.1.9.00.00 - IMPOSTO SOBRE A PROPRIEDADE PREDIAL E TERRITORIAL URBANA	1.000,00	1.000,00	400,65	
1118.01.4.3.00.00 - IMPOSTO S/ITBI - DÍVIDA ATIVA	100,00	100,00	0,00	
1118.01.4.9.00.00 - IMPOSTO S/ ITBI - DÍVIDA ATIVA CORREÇÃO MONETÁRIA	100,00	100,00	0,00	
1118.02.3.3.00.00 - IMPOSTO SOBRE SERVIÇOS DE QUALQUER NATUREZA - DÍVIDA	7.000,00	7.000,00	1.604,33	
1118.02.3.9.00.00 - IMPOSTO SOBRE SERVIÇOS DE QUALQUER NATUREZA - DÍVIDA	1.000,00	1.000,00	159,39	
<b>JUROS E MULTA DE IMPOSTOS E DE DÍVIDA ATIVA DE IMPOSTOS</b>	<b>9.200,00</b>	<b>9.200,00</b>	<b>1.890,65</b>	
1118.01.1.2.00.00 - IMPOSTO S/ A PROP. PREDIAL E TERRITORIAL URBANA - MULTAS E JUROS	500,00	500,00	0,00	
1118.01.1.4.00.00 - IMPOSTO S/ A PROP. PREDIAL E TERRITORIAL URBANA - D.A.	5.000,00	5.000,00	1.407,91	
1118.01.4.2.00.00 - IMPOSTO S/ ITBI - MULTAS E JUROS	100,00	100,00	0,00	
1118.02.3.2.00.00 - IMPOSTO S/ ITBI - DÍVIDA ATIVA MULTAS E JUROS	100,00	100,00	0,00	
1118.02.3.2.00.00 - IMPOSTO SOBRE SERVIÇOS DE QUALQUER NATUREZA - MULTAS E JUROS	1.000,00	1.000,00	34,05	
1118.02.3.4.00.00 - IMPOSTO SOBRE SERVIÇOS DE QUALQUER NATUREZA - DÍVIDA	2.500,00	2.500,00	448,69	
<b>TRANSFERÊNCIAS</b>	<b>14.505.000,00</b>	<b>14.505.000,00</b>	<b>2.756.349,83</b>	
<b>FEDERAIS</b>	<b>9.725.000,00</b>	<b>9.725.000,00</b>	<b>2.026.048,00</b>	
1718.01.2.1.00.00 - COTA-PARTE DO FUNDO DE PARTICIPAÇÃO DOS MUNICÍPIOS -	9.000.000,00	9.000.000,00	2.023.333,16	
1718.01.3.1.00.00 - COTA-PARTE DO FUNDO DE PARTICIPAÇÃO DO MUNICÍPIOS - 1%	360.000,00	360.000,00	0,00	
1718.01.4.1.00.00 - COTA-PARTE DO FUNDO DE PARTICIPAÇÃO DOS MUNICÍPIOS - 1%	360.000,00	360.000,00	0,00	
1718.01.5.1.00.00 - COTA-PARTE DO IMPOSTO SOBRE A PROPRIEDADE TERRITORIAL	5.000,00	5.000,00	2.714,84	
<b>ESTADUAIS</b>	<b>4.780.000,00</b>	<b>4.780.000,00</b>	<b>730.301,83</b>	
1728.01.1.1.00.00 - COTA-PARTE DO ICMS - PRINCIPAL	4.500.000,00	4.500.000,00	618.944,59	
1728.01.2.1.00.00 - COTA-PARTE DO IPVA - PRINCIPAL	250.000,00	250.000,00	105.226,23	
1728.01.3.1.00.00 - COTA-PARTE DO IPTU - MUNICÍPIOS - PRINCIPAL	30.000,00	30.000,00	6.131,01	
<b>TOTAL DAS RECEITAS</b>	<b>15.188.400,00</b>	<b>15.188.400,00</b>	<b>2.853.877,27</b>	
<b>B) DEDUÇÕES PARA FORMAÇÃO DO FUNDEB*</b>				
<b>REDUÇÕES DE TRANSFERÊNCIAS</b>	<b>2.757.000,00</b>	<b>2.757.000,00</b>	<b>541.347,81</b>	
<b>FEDERAIS</b>	<b>1.801.000,00</b>	<b>1.801.000,00</b>	<b>405.209,54</b>	
9100.00.0.0.01.00 - DED. RECEITA P/ FORM. FUNDEB - FPM	1.800.000,00	1.800.000,00	404.666,59	
9100.00.0.0.02.00 - DED. RECEITA P/ FORM. FUNDEB - ITR	1.000,00	1.000,00	542,95	
<b>ESTADUAIS</b>	<b>956.000,00</b>	<b>956.000,00</b>	<b>136.138,27</b>	
9100.00.0.0.04.00 - DED. RECEITA P/ FORM. FUNDEB - ICMS	900.000,00	900.000,00	123.788,89	
9100.00.0.0.05.00 - DED. RECEITA P/ FORM. FUNDEB - IPVA	50.000,00	50.000,00	11.123,19	
9100.00.0.0.06.00 - DED. RECEITA P/ FORM. FUNDEB - IPTU	6.000,00	6.000,00	1.226,19	
<b>TOTAL LÍQUIDO</b>	<b>12.431.400,00</b>	<b>12.431.400,00</b>	<b>2.312.529,46</b>	

REDENCAO DA SERRA, 5 de Março de 2021.

JUCIMAR FERREIRA DA SILVA  
PREFEITO  
09856913870

ROBERTO GIUNTA  
CONTADOR  
1SP168.492

MUNICÍPIO DE REDENCAO DA SERRA DEPARTAMENTO DE FINANÇAS SETOR CONTÁBIL				Usuário: ANA
TRIBUTOS ARRECADADOS/RECURSOS RECEBIDOS - ARTIGO 162 DA CONSTITUIÇÃO FEDERAL 31/01/2021				05/03/21 10:55
				Exercício: 2021
				Página: 1/1
Tributos Arrecadados/Recursos Recebidos				
Discriminação	Previsão Inicial do Exercício	Previsão Atual do Exercício	Arrecadação até o Período	
<b>A) RECEITAS TOTAIS DE IMPOSTOS E TRANSFERÊNCIAS</b>				
<b>PRÓPRIOS</b>	<b>683.400,00</b>	<b>683.400,00</b>	<b>56.530,20</b>	
<b>IMPOSTOS</b>	<b>645.000,00</b>	<b>645.000,00</b>	<b>53.360,74</b>	
1113.03.1.1.00.00 - IRRF - TRABALHO - PRINCIPAL	150.000,00	150.000,00	12.254,41	
1113.03.4.1.00.00 - IRRF - OUTROS RENDIMENTOS - PRINCIPAL	5.000,00	5.000,00	211,94	
1118.01.1.1.01.00 - IMPOSTO SOBRE A PROPRIEDADE PREDIAL URBANO	100.000,00	100.000,00	0,00	
1118.01.1.1.02.00 - IMPOSTO SOBRE PROPRIEDADE TERRITORIAL URBANO	60.000,00	60.000,00	0,00	
1118.01.4.1.00.00 - IMPOSTO SOBRE TRANSMISSÃO "INTER VIVOS" ITBI - PRINCIPAL	80.000,00	80.000,00	1.950,00	
1118.02.3.1.01.00 - IMPOSTO SOBRE SERVIÇOS DE QUALQUER NATUREZA - PRINCIPAL	250.000,00	250.000,00	29.546,69	
1118.02.3.1.02.00 - SIMPLES NACIONAL - LEI 9317/96	0,00	0,00	9.397,70	
<b>DÍVIDA ATIVA DE IMPOSTOS</b>	<b>29.200,00</b>	<b>29.200,00</b>	<b>2.370,35</b>	
1118.01.1.3.00.00 - IMPOSTO S/ A PROP. PREDIAL E TERRITORIAL URBANA - DÍVIDA	20.000,00	20.000,00	1.756,88	
1118.01.1.9.00.00 - IMPOSTO SOBRE A PROPRIEDADE PREDIAL E TERRITORIAL URBANA	1.000,00	1.000,00	179,59	
1118.01.4.3.00.00 - IMPOSTO S/ITBI - DÍVIDA ATIVA	100,00	100,00	0,00	
1118.01.4.9.00.00 - IMPOSTO S/ ITBI - DÍVIDA ATIVA CORREÇÃO MONETÁRIA	100,00	100,00	0,00	
1118.02.3.3.00.00 - IMPOSTO SOBRE SERVIÇOS DE QUALQUER NATUREZA - DÍVIDA	7.000,00	7.000,00	329,73	
1118.02.3.9.00.00 - IMPOSTO SOBRE SERVIÇOS DE QUALQUER NATUREZA - DÍVIDA	1.000,00	1.000,00	104,15	
<b>JUROS E MULTA DE IMPOSTOS E DE DÍVIDA ATIVA DE IMPOSTOS</b>	<b>9.200,00</b>	<b>9.200,00</b>	<b>799,11</b>	
1118.01.1.2.00.00 - IMPOSTO S/ A PROP. PREDIAL E TERRITORIAL URBANA - MULTAS E JUROS	500,00	500,00	0,00	
1118.01.1.4.00.00 - IMPOSTO S/ A PROP. PREDIAL E TERRITORIAL URBANA - D.A.	5.000,00	5.000,00	565,90	
1118.01.4.2.00.00 - IMPOSTO S/ ITBI - MULTAS E JUROS	100,00	100,00	0,00	
1118.01.4.4.00.00 - IMPOSTO S/ ITBI - DÍVIDA ATIVA MULTAS E JUROS	100,00	100,00	0,00	
1118.02.3.2.00.00 - IMPOSTO SOBRE SERVIÇOS DE QUALQUER NATUREZA - MULTAS E JUROS	1.000,00	1.000,00	0,00	
1118.02.3.4.00.00 - IMPOSTO SOBRE SERVIÇOS DE QUALQUER NATUREZA - DÍVIDA	2.500,00	2.500,00	233,21	
<b>TRANSFERÊNCIAS</b>	<b>14.505.000,00</b>	<b>14.505.000,00</b>	<b>1.309.038,06</b>	
<b>FEDERAIS</b>	<b>9.725.000,00</b>	<b>9.725.000,00</b>	<b>877.337,64</b>	
1718.01.2.1.00.00 - COTA-PARTE DO FUNDO DE PARTICIPAÇÃO DOS MUNICÍPIOS -	9.000.000,00	9.000.000,00	875.618,85	
1718.01.3.1.00.00 - COTA-PARTE DO FUNDO DE PARTICIPAÇÃO DO MUNICÍPIOS - 1%	360.000,00	360.000,00	0,00	
1718.01.4.1.00.00 - COTA-PARTE DO FUNDO DE PARTICIPAÇÃO DOS MUNICÍPIOS - 1%	360.000,00	360.000,00	0,00	
1718.01.5.1.00.00 - COTA-PARTE DO IMPOSTO SOBRE A PROPRIEDADE TERRITORIAL	5.000,00	5.000,00	1.718,79	
<b>ESTADUAIS</b>	<b>4.780.000,00</b>	<b>4.780.000,00</b>	<b>431.700,42</b>	
1728.01.1.1.00.00 - COTA-PARTE DO ICMS - PRINCIPAL	4.500.000,00	4.500.000,00	374.372,39	
1728.01.2.1.00.00 - COTA-PARTE DO IPVA - PRINCIPAL	250.000,00	250.000,00	53.971,75	
1728.01.3.1.00.00 - COTA-PARTE DO IPTU - MUNICÍPIOS - PRINCIPAL	30.000,00	30.000,00	3.356,28	
<b>TOTAL DAS RECEITAS</b>	<b>15.188.400,00</b>	<b>15.188.400,00</b>	<b>1.365.568,26</b>	
<b>B) DEDUÇÕES PARA FORMAÇÃO DO FUNDEB*</b>				
<b>REDUÇÕES DE TRANSFERÊNCIAS</b>	<b>2.757.000,00</b>	<b>2.757.000,00</b>	<b>261.807,56</b>	
<b>FEDERAIS</b>	<b>1.801.000,00</b>	<b>1.801.000,00</b>	<b>175.467,50</b>	
9100.00.0.0.01.00 - DED. RECEITA P/ FORM. FUNDEB - FPM	1.800.000,00	1.800.000,00	175.123,75	
9100.00.0.0.02.00 - DED. RECEITA P/ FORM. FUNDEB - ITR	1.000,00	1.000,00	343,75	
<b>ESTADUAIS</b>	<b>956.000,00</b>	<b>956.000,00</b>	<b>86.340,06</b>	
9100.00.0.0.04.00 - DED. RECEITA P/ FORM. FUNDEB - ICMS	900.000,00	900.000,00	74.874,46	
9100.00.0.0.05.00 - DED. RECEITA P/ FORM. FUNDEB - IPVA	50.000,00	50.000,00	10.794,34	
9100.00.0.0.06.00 - DED. RECEITA P/ FORM. FUNDEB - IPTU	6.000,00	6.000,00	671,26	
<b>TOTAL LÍQUIDO</b>	<b>12.431.400,00</b>	<b>12.431.400,00</b>	<b>1.103.760,70</b>	

REDENCAO DA SERRA, 5 de Março de 2021.

JUCIMAR FERREIRA DA SILVA  
PREFEITO  
09856913870

ROBERTO GIUNTA  
CONTADOR  
1SP168.492

Município da Estância Turística de São Luiz do Paraitinga PCA DR OSWALDO CRUZ Nº 3 46631248/0001-51							Exercício: 2020	
BALANÇETE DA RECEITA DE OUTUBRO ( 01/10/2020 A 31/10/2020 )							Pag 01 de 11	
CONSOLIDADO								
Código	Ficha	Especificação	Vinculo	Orcada	Arrec. Anterior	Arrec. Período	Arrec. Total	Diferença
1000.00.0.0.00.00		RECEITAS CORRENTES		43.980.000,00	31.002.585,10	3.318.196,78	34.320.781,88	-9.659.218,12
1100.00.0.0.00.00		IMPOSTOS, TAXAS E CONTRIBUIÇÕES DE MELHORIA		5.230.000,00	3.371.846,94	394.856,98	3.766.803,92	-1.463.196,08
1110.00.0.0.00.00		IMPOSTOS		4.713.000,00	3.077.395,64	369.356,10	3.446.751,74	-1.266.248,26
1113.03.0.0.00.00		IMPOSTO SOBRE A RENDA E PROVENTOS DE QUALQUER NATUREZA		400.000,00	273.464,27	30.345,38	303.809,65	-96.190,35
1113.03.0.0.00.00		IMPOSTO SOBRE A RENDA - RETIDO NA FONTE		400.000,00	273.464,27	30.345,38	303.809,65	-96.190,35
1113.03.1.0.00.00		IMPOSTO SOBRE A RENDA - RETIDO NA FONTE		350.000,00	241.933,84	26.844,78	268.778,62	-81.221,38
1113.03.1.1.00.00	001	IRRF - TRABALHO - PRINCIPAL		350.000,00	241.933,84	26.844,78	268.778,62	-81.221,38
1113.03.4.0.00.00		IMPOSTO SOBRE A RENDA - RETIDO NA FONTE		50.000,00	31.530,43	3.500,60	35.031,03	-14.968,97
1113.03.4.1.00.00	002	IRRF - OUTROS RENDIMENTOS - PRINCIPAL		50.000,00	31.530,43	3.500,60	35.031,03	-14.968,97
1118.00.0.0.00.00		IMPOSTOS ESPECÍFICOS DE ESTADOS, DF E MUNICÍPIOS		4.313.000,00	2.803.931,37	339.010,72	3.142.942,09	-1.170.057,91
1118.01.0.0.00.00		IMPOSTOS SOBRE O PATRIMÔNIO PARA ESTADOS/DI/MUNICÍPIOS		1.755.000,00	1.294.585,82	162.684,66	1.457.270,48	-297.729,52
1118.01.1.0.00.00		IMPOSTO SOBRE A PROPRIEDADE PREDIAL E TERRITORIAL URBANA		1.595.000,00	1.062.807,66	141.864,66	1.204.672,32	-390.327,68
1118.01.1.1.00.00	003	PTU - PRINCIPAL		1.450.000,00	961.718,99	78.468,53	1.060.187,52	-389.812,48
1118.01.1.2.00.00	004	IPTU - MULTAS/JUROS		10.000,00	5.046,95	6.891,05	11.938,00	1.938,00
1118.01.1.3.00.00	005	IPTU - DÍVIDA ATIVA		130.000,00	57.322,20	30.108,90	87.431,10	-42.568,90
1118.01.1.4.00.00	006	IPTU - DÍVIDA ATIVA - MULTAS/JUROS		5.000,00	1.444,81	20.625,86	35.070,67	30.070,67
1118.01.1.9.00.00	100	IPTU - DIV. ATIVA ATUALIZ. MONETÁRIA		0,00	4.274,71	5.770,32	10.045,03	10.045,03
1118.01.4.0.00.00		IMPOSTOS ESPECÍFICOS DE ESTADOS, DF E MUNICÍPIOS		160.000,00	231.778,16	20.820,00	252.598,16	92.598,16
1118.01.4.1.00.00	007	ITBI - PRINCIPAL		160.000,00	231.778,16	20.820,00	252.598,16	92.598,16
1118.02.0.0.00.00		IMPOSTOS S. PRODUÇÃO, CIRCULAÇÃO DE MERCADORIAS E SERVIÇOS		2.568.000				



Município da Estância Turística de São Luiz do Paraitinga
PCA DR OSWALDO CRUZ Nº 3
46631248/0001-51 Exercício: 2020
BALANÇETE DA RECEITA DE OUTUBRO ( 01/10/2020 A 31/10/2020 )

CONSOLIDADO

Pag 04 de 11

Table with columns: Código, Ficha, Especificação, Vínculo, Orcada, Arrec. Anterior, Arrec. Período, Arrec. Total, Diferença. Contains financial data for October 2020.



Município da Estância Turística de São Luiz do Paraitinga
PCA DR OSWALDO CRUZ Nº 3
46631248/0001-51 Exercício: 2020
BALANÇETE DA RECEITA DE OUTUBRO ( 01/10/2020 A 31/10/2020 )

CONSOLIDADO

Pag 07 de 11

Table with columns: Código, Ficha, Especificação, Vínculo, Orcada, Arrec. Anterior, Arrec. Período, Arrec. Total, Diferença. Contains financial data for October 2020, including PRINCIPAL and various sub-items.



Município da Estância Turística de São Luiz do Paraitinga
PCA DR OSWALDO CRUZ Nº 3
46631248/0001-51 Exercício: 2020
BALANÇETE DA RECEITA DE OUTUBRO ( 01/10/2020 A 31/10/2020 )

CONSOLIDADO

Pag 05 de 11

Table with columns: Código, Ficha, Especificação, Vínculo, Orcada, Arrec. Anterior, Arrec. Período, Arrec. Total, Diferença. Contains financial data for October 2020.



Município da Estância Turística de São Luiz do Paraitinga
PCA DR OSWALDO CRUZ Nº 3
46631248/0001-51 Exercício: 2020
BALANÇETE DA RECEITA DE OUTUBRO ( 01/10/2020 A 31/10/2020 )

CONSOLIDADO

Pag 08 de 11

Table with columns: Código, Ficha, Especificação, Vínculo, Orcada, Arrec. Anterior, Arrec. Período, Arrec. Total, Diferença. Contains financial data for October 2020.



Município da Estância Turística de São Luiz do Paraitinga
PCA DR OSWALDO CRUZ Nº 3
46631248/0001-51 Exercício: 2020
BALANÇETE DA RECEITA DE OUTUBRO ( 01/10/2020 A 31/10/2020 )

CONSOLIDADO

Pag 06 de 11

Table with columns: Código, Ficha, Especificação, Vínculo, Orcada, Arrec. Anterior, Arrec. Período, Arrec. Total, Diferença. Contains financial data for October 2020.



Município da Estância Turística de São Luiz do Paraitinga
PCA DR OSWALDO CRUZ Nº 3
46631248/0001-51 Exercício: 2020
BALANÇETE DA RECEITA DE OUTUBRO ( 01/10/2020 A 31/10/2020 )

CONSOLIDADO

Pag 09 de 11

Table with columns: Código, Ficha, Especificação, Vínculo, Orcada, Arrec. Anterior, Arrec. Período, Arrec. Total, Diferença. Contains financial data for October 2020, including DEVEDORES DIVERSOS and CONSIGNACÕES.

**Município da Estância Turística de São Luiz do Paraitinga**  
PCA DR OSWALDO CRUZ Nº 3  
46631248/0001-51 Exercício: 2020  
**BALANCETE DA RECEITA DE OUTUBRO ( 01/10/2020 A 31/10/2020 )**  
CONSOLIDADO  
Pag 10 de 11

Código	Ficha	Especificação	Vínculo	Orçada	Arrec. Anterior	Arrec. Período	Arrec. Total	Diferença
9026	9026	DOAÇÕES P/ PATROCÍNIO					0,00	
9027	9027	CDHU - TG 23A - Res. Autoconstrução		1.330,51		31,37	1.361,88	
9029	9029	INSS - EMPRESAS		61.198,43		13.606,74	74.805,17	
TRANSFERÊNCIA ENTRE ENTIDADES				1.305.000,00	145.000,00	1.450.000,00		
7001	7000	CÂMARA MUNICIPAL - Município da Estância		1.305.000,00	145.000,00	1.450.000,00		
<b>TOTAL EXTRA ORÇAMENTÁRIO</b>				<b>3.352.924,91</b>	<b>358.941,60</b>	<b>3.711.866,51</b>		
<b>TOTAL (ORÇAMENTÁRIO + EXTRA ORÇAMENTÁRIO)</b>				<b>36.584.358,05</b>				

**Saldo do Exercício Anterior**

Recurso	Banco	Conta	Saldo Ex. Anterior
B.BRASIL - LEILA	001	346280	110.144,37
B.BRASIL - REURB	001	342050	562.205,49
CEF - RUA DA MUS	104	346120	50.295,34
B.BRASIL - F.P.M	001	339830	86.474,09
B.BRASIL - MOVIM	001	339840	9.428,54
BANESPA - C.I.P.VA	033	339860	3.908,56
B.BRASIL - I.P.V	001	339890	3.516,82
B.BRASIL - I.T.R	001	339900	96,52
B.BRASIL - F.E.P	001	339910	626.835,66
C.E.F.-IPVA-0000	104	340010	513.852,21
B.BRASIL - I.S.S	001	1000	1.480,11
B.BRASIL - DOAÇÃ	001	340050	3.451,09
B.BRASIL - INTER	001	341470	288.682,63
B.BRASIL - I.P.V	001	341540	6.924,68
B.BRASIL - I.C.M	001	341570	61.885,28
C.E.F. - MOVIMEN	104	1001	843.113,02
B.BRASIL - HONORA	001	346330	11.822,57
B.BRASIL - REV V	001	346170	122.810,04
B.BRASIL - DADE	001	346180	30.917,77
B.BRASIL - F.N.D	001	341510	2.740,74
B.BRASIL - BR CA	001	346310	1.111,05
B.BRASIL - ENSIN	001	340230	124.570,37
B.BRASIL - QESE	001	340540	17.927,97
B.BRASIL - PNATE	001	340600	245,67
B.BRASIL - TRANS	001	341550	116.434,77
B.BRASIL - FMS E	001	346270	58.668,35
B.BRASIL - INVES	001	346320	130.894,29
B.BRASIL - SAÚDE	001	340790	24.383,74
B.BRASIL - FUNDO	001	341860	6.798,15
B.BRASIL - REF Q	001	345890	82.632,37
B.BRASIL - FMS C	001	341790	4.936,46
B.BRASIL - FMS P	001	345910	8.343,91
B.BRASIL - FMS E	001	345970	56.938,98
B.BRASIL - FMS C	001	346290	85.412,05
B.BRASIL - TRÂNS	001	341130	4.284,85
B.BRASIL - TRÂNS	001	341490	65.272,66
B.BRASIL - TRANS	001	341590	43.108,50
B.BRASIL - TRANS	001	341600	32.067,55

**Município da Estância Turística de São Luiz do Paraitinga**  
PCA DR OSWALDO CRUZ Nº 3  
46631248/0001-51 Exercício: 2020  
**BALANCETE DA RECEITA DE OUTUBRO ( 01/10/2020 A 31/10/2020 )**  
CONSOLIDADO  
Pag 11 de 11

Código	Ficha	Especificação	Vínculo	Orçada	Arrec. Anterior	Arrec. Período	Arrec. Total	Diferença
B.BRASIL - TRÂNS	001	341990					14.137,26	
B.BRASIL - F.M.D	001	346030					226.228,54	
B.BRASIL - FMAS	001	346260					30.204,30	
B.BRASIL - FMAS	001	346140					11.610,04	
B.BRASIL - FMAS	001	346190					152,42	
B.BRASIL - FMAS	001	346200					21.351,91	
B.BRASIL - FMAS	001	346230					67.059,90	
B.BRASIL - FMAS	001	346250					41.986,29	
B.BRASIL - C.M.S.L.P	001	31973					2.785.326,71	
B.BRASIL - REVIT	001	346381					195,77	
B.BRASIL - REFER	001	346383					45,62	
CEF - GALPAO STA	104	346380					23,87	
B.BRASIL - APOIO	001	346375					15.591,41	
B.BRASIL - MEREN	001	346374					7.216,40	
B.BRASIL - FMS E	001	346379					418,04	
B.BRASIL - FMAS	001	346360					119.384,67	
B.BRASIL - FMAS	001	346378					8.004,45	
<b>Total do Saldo</b>							<b>7.553.554,82</b>	

**TOTAL GERAL** 44.137.912,87

SÃO LUIZ DO PARAITINGA, 31 de OUTUBRO de 2020

PREFEITO MUNICIPAL \_\_\_\_\_ CONTADOR \_\_\_\_\_ TESOUREIRO \_\_\_\_\_

**Município da Estância Turística de São Luiz do Paraitinga**  
PCA DR OSWALDO CRUZ Nº 3  
46631248/0001-51 Exercício: 2020  
**BALANCETE DA RECEITA DE NOVEMBRO ( 01/11/2020 A 30/11/2020 )**  
CONSOLIDADO  
Pag 01 de 13

Código	Ficha	Especificação	Vínculo	Orçada	Arrec. Anterior	Arrec. Período	Arrec. Total	Diferença
1000.00.0.00.00		RECEITAS CORRENTES		43.980.000,00	34.320.781,88	3.085.607,74	37.406.389,62	-6.573.610,38
1100.00.0.00.00.00		IMPOSTOS, TAXAS E CONTRIBUIÇÕES DE MELHORIA		5.230.000,00	3.766.803,92	284.232,51	4.051.038,43	-1.178.961,57
1110.00.0.00.00.00		IMPOSTOS		4.713.000,00	3.446.751,74	268.223,91	3.714.975,65	-998.024,35
1113.00.0.00.00.00		IMPOSTOS SOBRE A RENDA E PROVENTOS DE QUALQUER NATUREZA		400.000,00	303.809,65	31.223,40	335.033,05	-64.966,95
1113.03.0.00.00.00		IMPOSTO SOBRE A RENDA - RETIDO NA FONTE		400.000,00	303.809,65	31.223,40	335.033,05	-64.966,95
1113.03.1.00.00.00		IMPOSTO SOBRE A RENDA - RETIDO NA FONTE - TRABALHO		350.000,00	268.778,62	27.813,91	296.592,53	-53.407,47
1113.03.1.1.00.00.00	001	IRRF - TRABALHO - PRINCIPAL	01-110000	350.000,00	268.778,62	27.813,91	296.592,53	-53.407,47
1113.03.4.00.00.00		IMPOSTO SOBRE A RENDA - RETIDO NA FONTE - OUTROS RENDIMENTOS		50.000,00	35.031,03	3.409,49	38.440,52	-11.559,48
1113.03.4.1.00.00.00	002	IRRF - OUTROS RENDIMENTOS - PRINCIPAL	01-110000	50.000,00	35.031,03	3.409,49	38.440,52	-11.559,48
1118.00.0.00.00.00		IMPOSTOS ESPECÍFICOS DE ESTADOS, DF E MUNICÍPIOS		4.313.000,00	3.142.942,09	237.000,51	3.379.942,60	-933.057,40
1118.01.0.00.00.00		IMPOSTOS SOBRE O PATRIMÔNIO PARA ESTADOS/DF/MUNICÍPIOS		1.755.000,00	1.457.270,48	83.535,19	1.540.805,67	-214.194,33
1118.01.1.00.00.00		IMPOSTO SOBRE A PROPRIEDADE PREDIAL E TERRITORIAL URBANA		1.595.000,00	1.204.672,32	79.335,19	1.284.007,51	-310.992,49
1118.01.1.1.00.00.00	003	IPTU - PRINCIPAL	01-110000	1.450.000,00	1.060.187,52	55.256,02	1.115.443,54	-334.556,46
1118.01.1.2.00.00.00	004	IPTU - MULTAS/JUROS	01-110000	10.000,00	1.807,46		1.807,46	-3.745,46
1118.01.1.3.00.00.00	005	IPTU - DÍVIDA ATIVA	01-110000	130.000,00	87.431,10	16.799,90	104.231,00	-25.769,00
1118.01.1.4.00.00.00	006	IPTU - DÍVIDA ATIVA - MULTAS/JUROS	01-110000	5.000,00	35.076,47	4.468,20	39.538,87	34.538,87
1118.01.1.9.00.00.00	100	IPTU - DIV.ATIVA-ATUALIZ. MONETÁRIA	01-110000	0,00	10.045,03	1.003,61	11.048,64	11.048,64
1118.01.4.00.00.00		IMP. TRANSMISSÃO "INTER VIVOS" BENS IMOVEIS/DIREITOS IMOVEIS		160.000,00	252.598,16	4.200,00	256.798,16	96.798,16
1118.01.4.1.00.00.00	007	ITBI - PRINCIPAL	01-110000	160.000,00	252.598,16	4.200,00	256.798,16	96.798,16
1118.02.0.00.00.00		IMPOSTOS S. PRODUÇÃO, CIRCULAÇÃO DE MERCADORIAS E SERVIÇOS		2.558.000,00	1.685.671,61	153.465,32	1.839.136,93	-718.863,07
1118.02.3.00.00.00		IMPOSTO SOBRE SERVIÇOS DE QUALQUER NATUREZA		2.558.000,00	1.685.671,61	153.465,32	1.839.136,93	-718.863,07
1118.02.3.1.00.00.00	008	ISS - PRINCIPAL	01-110000	2.500.000,00	1.665.814,66	153.178,25	1.818.992,91	-681.007,09
1118.02.3.2.00.00.00	009	ISS - MULTAS/JUROS	01-110000	20.000,00	11.879,80	216,68	12.096,48	-7.903,52
1118.02.3.3.00.00.00	010	ISS - DÍVIDA ATIVA	01-110000	30.000,00	4.020,81	54,89	4.075,70	-25.924,30
1118.02.3.4.00.00.00	011	ISS - DÍVIDA ATIVA - MULTAS/JUROS	01-110000	8.000,00	3.039,46	12,70	3.052,16	-4.947,84
1118.02.3.9.00.00.00	101	ISS - DIV.ATIVA-ATUALIZ. MONETÁRIA	01-110000	0,00	916,88	2,80	919,68	919,68
1120.00.0.00.00.00		TAXAS		517.000,00	320.052,18	16.008,60	336.060,78	-180.939,22
1128.00.0.00.00.00		TAXAS - ESPECÍFICAS DE ESTADOS, DF E MUNICÍPIOS		517.000,00	320.052,18	16.008,60	336.060,78	-180.939,22
1128.01.0.00.00.00		TAXAS DE INSPEÇÃO, CONTROLE E FISCALIZAÇÃO		497.000,00	286.764,63	8.712,02	295.476,65	-201.523,35
1128.01.9.00.00.00		TAXAS DE INSPEÇÃO, CONTROLE E FISCALIZAÇÃO - OUTRAS		497.000,00	286.764,63	8.712,02	295.476,65	-201.523,35
1128.01.9.1.00.00.00		T. INSPEÇÃO/CONTROLE/FISCALIZ.-OUTRAS-PRINCIPAL		442.000,00	256.313,02	6.722,30	263.035,32	-178.964,68
1128.01.9.1.01.00.00	015	TAXAS DE LICENÇA - ESTACIONAMENTO	01-110000	50.000,00	7.872,90	0,00	7.872,90	-42.127,10
1128.01.9.1.02.00.00	016	TAXAS DE UTILIZAÇÃO ÁREA DOMÍNIO PÚBLICO-FESTA DO DIVINO	01-110000	40.000,00	0,00	0,00	0,00	-40.000,00
1128.01.9.1.03.00.00	017	TAXAS DE UTILIZAÇÃO ÁREA DOMÍNIO PÚBLICO-CARNAVAL	01-110000	20.000,00	13.912,83	0,00	13.912,83	-6.087,17
1128.01.9.1.04.00.00	018	TAXAS DE UTILIZAÇÃO ÁREA DOMÍNIO PÚBLICO-SÃO PEDRO	01-110000	2.000,00	0,00	0,00	0,00	-2.000,00
1128.01.9.1.05.00.00	019	TAXAS DE UTILIZAÇÃO ÁREA DOMÍNIO PÚBLICO-OUTRAS	01-110000	10.000,00	3.175,15	0,00	3.175,15	-6.824,85
1128.01.9.1.06.00.00	020	ALVARA - TAXA DE	01-110000	200.000,00	142.375,04	6.198,71	148.573,75	-51.426,25

**Município da Estância Turística de São Luiz do Paraitinga**  
PCA DR OSWALDO CRUZ Nº 3  
46631248/0001-51 Exercício: 2020  
**BALANCETE DA RECEITA DE NOVEMBRO ( 01/11/2020 A 30/11/2020 )**  
CONSOLIDADO  
Pag 02 de 13

Código	Ficha	Especificação	Vínculo	Orçada	Arrec. Anterior	Arrec. Período	Arrec. Total	Diferença
1128.01.9.1.07.00	021	FUNCIONAMENTO ESTABELECIMENTO COMERCIAL ESPECIFICADAS ANTERIORMENTE	01-110000	20.000,00	4.012,10	523,59	4.535,69	-15.464,31
1128.01.9.1.08.00	022	TFA - TAXA DE PRESERVAÇÃO AMBIENTAL	01-110000	100.000,00	84.965,00	0,00	84.965,00	-15.035,00
1128.01.9.2.00.00		T. INSPEÇÃO/CONTROLE/FISCALIZ.-OUTRAS-MULTAS/JUROS		10.000,00	2.543,35	476,27	3.019,62	-6.980,38
1128.01.9.2.09.00	023	TAXAS DE INSPEÇÃO, CONTROLE E FISCALIZAÇÃO - MULTAS E JUROS	01-110000	10.000,00	2.543,35	476,27	3.019,62	-6.980,38
1128.01.9.3.00.00		T. INSPEÇÃO/CONTROLE/FISCALIZ.-OUTRAS-DÍVIDA ATIVA		30.000,00	22.350,47	1.165,01	23.515,48	-6.484,52
1128.01.9.3.10.00	024	TAXAS DE INSPEÇÃO, CONTROLE E FISCALIZAÇÃO - DÍVIDA ATIVA	01-110000	30.000,00	22.350,47	1.165,01	23.515,48	-6.484,52
1128.01.9.4.00.00		T. INSPEÇÃO/CONTROLE/FISCALIZ.-OUTRAS-DATI		15.000,00	5.229,77	343,06	5.572,83	-9.427,17
1128.01.9.4.11.00	025	TAXAS INSP. - CONT. E FISCALIZAÇÃO - DATIVA - MULTAS E JUROS	01-110000	15.000,00	5.229,77	343,06	5.572,83	-9.427,17
1128.01.9.9.00.00	102	T. INSPEÇÃO/CONTROLE/FISCALIZ.-OUTRAS-DIVIATIVA-ATUALIZ. MON	01-110000	0,00	328,02	5,38	333,40	333,40
1128.02.0.0.00.00		TAXAS PELA PRESTAÇÃO DE SERVIÇOS		20.000,00	33.287,55	7.296,58	40.584,13	20.584,13
1128.02.9.0.00.00		TAXAS PELA PRESTAÇÃO DE SERVIÇOS - OUTRAS		20.000,00	33.287,55	7.296,58	40.584,13	20.584,13
1128.02.9.1.00.00	012	TAXAS PELA PRESTAÇÃO DE SERVIÇOS - OUTRAS - PRINCIPAL	01-110000	10.000,00	0,00	0,00	0,00	-10.000,00
1128.02.9.1.00.00	013	TAXAS PELA PRESTAÇÃO DE SERVIÇOS - OUTRAS - PRINCIPAL	01-110000	5.000,00	0,00	0,00	0,00	-5.000,00
1128.02.9.1.00.00	014	TAXAS PELA PRESTAÇÃO DE SERVIÇOS - OUTRAS - PRINCIPAL	01-110000	5.000,00	0,00	0,00	0,00	-5.000,00
1128.02.9.1.00.01	097	TAXA DE APROVAÇÃO DE PROJETO DE CONSTRUÇÃO CIVIL	01-110000	0,00	6.573,41	1.043,26	7.616,67	7.616,67
1128.02.9.1.00.02	098	TAXA DE CEMITÉRIO	01-110000	0,00	17.809,92	4.266,26	22.076,18	22.076,18
1128.02.9.1.00.03	099	TAXA DE LOCAÇÃO DE HORAS MÁQUINAS E PROPRIOS MUNICIPAIS	01-110000	0,00	8.904,22	1.987,06	10.891,28	10.891,28
1300.00.0.00.00.00		RECEITA FOMICIAL		194.000,00	54.702,88	4.491,05	59.193,93	-134.806,07
1310.00.0.00.00.00		EXPLORAÇÃO DO PATRIMÔNIO IMOBILIÁRIO DO ESTADO		30.000,00				

**Município da Estância Turística de São Luiz do Paraitinga**  
 PCA DR OSWALDO CRUZ Nº 3  
 46631248/0001-51 Exercício: 2020  
**BALANCETE DA RECEITA DE NOVEMBRO ( 01/11/2020 A 30/11/2020 )**  
 Município da Estância Turística de São Luiz do Paraitinga Pag 05 de 13

Código	Ficha	Especificação	Vínculo	Orçada	Arrec. Anterior	Arrec. Período	Arrec. Total	Diferença
1718.03.9.1.00.02	119	AUXILIO FINANCEIRO FEDERAL A 05-312000 SANTA CASA - COMBATE COVID-19	05-312000	0,00	194.231,66	0,00	194.231,66	194.231,66
1718.03.9.1.00.03	131	FINANCEIRA PORTARIA 1666 COVID-19	05-312000	0,00	748.464,00	0,00	748.464,00	748.464,00
1718.03.9.1.00.04	132	PORTARIA 1666 TRANSF. FINANCEIRA COVID-19	05-312000	0,00	26.542,00	0,00	26.542,00	26.542,00
1718.03.9.1.00.05	133	PORTARIA 1994 TRANSF. FINANCEIRA COVID-19	05-312000	0,00	200.000,00	0,00	200.000,00	200.000,00
1718.03.9.1.00.06	136	PORTARIA 2222 TRANSF. FINANCEIRA COVID-19	05-312000	0,00	17.260,00	0,00	17.260,00	17.260,00
1718.03.9.1.00.07	137	PORTARIA 2358 TRANSF. FINANCEIRA COVID-19	05-312000	0,00	24.000,00	0,00	24.000,00	24.000,00
1718.03.9.1.00.08	138	PORTARIA 2405 TRANSF. FINANCEIRA COVID-19	05-312000	0,00	26.560,00	0,00	26.560,00	26.560,00
1718.03.9.1.00.09	139	PORTARIA 2516 TRANSF. FINANCEIRA COVID-19	05-312000	0,00	33.032,10	0,00	33.032,10	33.032,10
1718.03.9.1.00.10	143	PORTARIA 2994 TRANSF. FINANCEIRA COVID-19	05-312000	0,00	0,00	19.000,00	19.000,00	19.000,00
1718.03.9.1.00.11	144	PORTARIA 3008 TRANSF. FINANCEIRA COVID-19	05-312000	0,00	0,00	5.793,00	5.793,00	5.793,00
1718.05.0.0.00.00		TRANSFERÊNCIAS DE RECURSOS DO FUNDO NACIONAL DO DESENVOLVIME		1.370.000,00	1.129.499,83	113.347,24	1.242.847,07	-127.152,93
1718.05.1.0.00.00		TRANSFERÊNCIAS DO SALÁRIO-EDUCAÇÃO		1.000.000,00	873.652,42	84.919,77	958.572,19	-41.427,81
1718.05.1.1.00.00	061	TRANSF. DO SALÁRIO-EDUCAÇÃO-PRINCIPAL	05-282000	1.000.000,00	873.652,42	84.919,77	958.572,19	-41.427,81
1718.05.3.0.00.00		REFERENTES AO PROGRAMA NACION		210.000,00	138.078,00	15.342,00	153.420,00	-56.580,00
1718.05.3.1.00.00	062	TRANSF.DIRETAS DO FNDE REF. AO PNAE - PRINCIPAL	05-285000	210.000,00	138.078,00	15.342,00	153.420,00	-56.580,00
1718.05.4.0.00.00		REFERENTES AO PROGRAMA NACION		160.000,00	117.769,41	13.085,47	130.854,88	-29.145,12
1718.05.4.1.00.00	063	TRANSF.DIRETAS DO FNDE REF. AO PNAE - PRINCIPAL	05-288000	160.000,00	117.769,41	13.085,47	130.854,88	-29.145,12
1718.06.0.0.00.00		TRANSFERÊNCIA FINANCEIRA DO ICMS - DESONERAÇÃO - L.C. Nº 87		5.000,00	0,00	0,00	0,00	-5.000,00
1718.06.1.0.00.00		TRANSFERÊNCIA FINANCEIRA DO ICMS - DESONERAÇÃO - L.C. Nº 87		5.000,00	0,00	0,00	0,00	-5.000,00
1718.06.1.1.00.00	064	TRANSF. FINANC.D.O ICMS-DESONERAÇÃO-L.C. Nº 87/96-PRINCIPAL	01-110000	5.000,00	0,00	0,00	0,00	-5.000,00
1718.10.0.0.00.00		TRANSFERÊNCIAS DE CONVÊNIO DA UNIÃO E DE SUAS ENTIDADES		0,00	200.000,00	0,00	200.000,00	200.000,00
1718.10.1.0.00.00		TRANSFERÊNCIAS DE CONVÊNIO DA UNIÃO PARA O SISTEMA UNICO DE TRANSF.CONV.UNIÃO PARA O SUS - PRINCIPAL		0,00	200.000,00	0,00	200.000,00	200.000,00
1718.10.1.1.00.00		TRANSFERÊNCIAS DE CONVÊNIO DA UNIÃO - CONVÊNIO UNIÃO		0,00	200.000,00	0,00	200.000,00	200.000,00
1718.10.1.1.00.01	116	TRANSF.CONVÊNIO UNIÃO - CUSTEIO - INCREMENTO PAB	05-800000	0,00	200.000,00	0,00	200.000,00	200.000,00
1718.12.0.0.00.00		TRANSFERÊNCIAS DE RECURSOS DO FUNDO NACIONAL DE ASSISTÊNCIA		179.000,00	220.235,21	2.733,65	222.968,86	43.968,86
1718.12.1.0.00.00		TRANSFERÊNCIAS DE RECURSOS DO FUNDO NACIONAL DE ASSISTÊNCIA		179.000,00	220.235,21	2.733,65	222.968,86	43.968,86
1718.12.1.1.00.00		TRANSF. RECURSOS DO FNAS-PRINCIPAL		179.000,00	220.235,21	2.733,65	222.968,86	43.968,86
1718.12.1.1.01.00	065	Programa Proteção a Pessoa Idosa-05-510000	05-510000	18.000,00	7.706,26	645,36	8.351,62	-9.648,38
1718.12.1.1.02.00	066	Programa Portador de Deficiência - PPD FEDERAL	05-510000	11.000,00	4.750,45	397,82	5.148,27	-5.851,73
1718.12.1.1.03.00	067	PROGRAMA BOLSA FAMÍLIA E CADASTRO ÚNICO	05-510000	18.000,00	0,00	0,00	0,00	-18.000,00
1718.12.1.1.05.00	068	PROGRAMA CRIANÇA FELIZ	05-510000	60.000,00	38.502,00	0,00	38.502,00	-21.498,00
1718.12.1.1.12.00	069	PROGRAMA PAIF - PISO BÁSICO FIXO	05-510000	72.000,00	30.701,50	1.690,47	32.391,97	-39.608,03
1718.12.1.1.13.00	117	PROTEÇÃO SOCIAL ESPECIAL - AÇÕES DE COMBATE AO COVID-19	05-312000	0,00	16.520,00	0,00	16.520,00	16.520,00

**Município da Estância Turística de São Luiz do Paraitinga**  
 PCA DR OSWALDO CRUZ Nº 3  
 46631248/0001-51 Exercício: 2020  
**BALANCETE DA RECEITA DE NOVEMBRO ( 01/11/2020 A 30/11/2020 )**  
 Município da Estância Turística de São Luiz do Paraitinga Pag 06 de 13

Código	Ficha	Especificação	Vínculo	Orçada	Arrec. Anterior	Arrec. Período	Arrec. Total	Diferença
1718.12.1.1.14.00	118	PROTEÇÃO SOCIAL BÁSICA - AÇÕES DE COMBATE AO COVID-19	05-312000	0,00	48.000,00	0,00	48.000,00	48.000,00
1718.12.1.1.15.00	125	FMS ACOPLHIMENTO COMBATE COVID-19	05-312000	0,00	55.200,00	0,00	55.200,00	55.200,00
1718.12.1.1.16.00	126	FMS ALIMENTO COMBATE COVID-19	05-312000	0,00	15.180,00	0,00	15.180,00	15.180,00
1718.12.1.1.17.00	127	FMS EPI COMBATE COVID-19	05-312000	0,00	3.675,00	0,00	3.675,00	3.675,00
1718.99.0.0.00.00		OUTRAS TRANSFERÊNCIAS DA UNIÃO		0,00	2.143.315,95	0,00	2.143.315,95	2.143.315,95
1718.99.1.0.00.00		OUTRAS TRANSFERÊNCIAS DA UNIÃO-PRINCIPAL		0,00	2.143.315,95	0,00	2.143.315,95	2.143.315,95
1718.99.1.1.00.01	113	AFIM - APOIO FINANCEIRO AOS ESPECÍFICAS DE ESTADOS, DF E MUNIC.	05-110000	0,00	854.407,44	0,00	854.407,44	854.407,44
1718.99.1.1.00.02	122	AUXILIO FIN. LEI 173/20 - SAUDE SOCIAL COMBATE AO COVID-19	05-312000	0,00	154.505,40	0,00	154.505,40	154.505,40
1718.99.1.1.00.03	123	AUXILIO FIN. LEI 173/20 - MOVIMENTO COMBATE AO COVID-19	05-110000	0,00	1.040.774,28	0,00	1.040.774,28	1.040.774,28
1718.99.1.1.00.04	135	REPASSE LEI ALDIR BLANC 14017 CULTURA	05-312000	0,00	93.628,83	0,00	93.628,83	93.628,83
1720.00.0.0.00.00		TRANSFERÊNCIAS DOS ESTADOS E DO DISTRITO FEDERAL E DE SUAS ENTIDADES		10.711.000,00	7.955.478,57	718.659,25	8.674.137,82	-2.036.862,18
1720.01.0.0.00.00		TRANSFERÊNCIAS DOS ESTADOS E DO DISTRITO FEDERAL E DE SUAS ENTIDADES		10.711.000,00	7.955.478,57	718.659,25	8.674.137,82	-2.036.862,18
1720.01.0.0.00.01		TRANSFERÊNCIAS DOS ESTADOS, DF E MUNIC.		9.336.000,00	7.428.298,79	718.659,25	8.146.958,04	-1.189.041,96
1720.01.1.0.00.00		COTA-PARTE DO ICMS		8.000.000,00	6.274.100,21	667.915,14	6.942.015,35	-1.057.984,65
1720.01.1.1.00.00	070	COTA-PARTE DO ICMS-PRINCIPAL	01-110000	8.000.000,00	6.274.100,21	667.915,14	6.942.015,35	-1.057.984,65
1720.01.2.0.00.00		COTA-PARTE DO IPVA		1.200.000,00	1.026.275,48	38.490,42	1.064.765,90	-135.234,10
1720.01.2.1.00.00	071	COTA-PARTE DO IPVA-PRINCIPAL	01-110000	1.200.000,00	1.026.275,48	38.490,42	1.064.765,90	-135.234,10
1720.01.3.0.00.00		COTA-PARTE DO IPI - MUNICIPIOS		40.000,00	47.928,27	6.102,81	54.031,08	14.031,08
1720.01.3.1.00.00	072	COTA-PARTE DO IPI - MUNICIPIOS-PRINCIPAL	01-110000	40.000,00	47.928,27	6.102,81	54.031,08	14.031,08
1720.01.4.0.00.00		COTA-PARTE DA CONTRIB. DE INTERVENÇÃO DOMÍNIO ECONÓMICO		20.000,00	15.185,93	0,00	15.185,93	-4.814,07
1720.01.4.1.00.00	073	COTA-PARTE DA CONTR. INTERV. DOMIN. ECON. CI DE - PRINCIPAL	01-130000	20.000,00	15.185,93	0,00	15.185,93	-4.814,07
1720.01.9.0.00.00		OUTRAS TRANSFERÊNCIAS DOS ESTADOS		76.000,00	64.808,90	6.150,88	70.959,78	-5.040,22
1720.01.9.1.00.00		OUTRAS TRANSFERÊNCIAS DOS ESTADOS-PRINCIPAL		76.000,00	64.808,90	6.150,88	70.959,78	-5.040,22
1720.01.9.1.01.00	074	PROGRAMA DE APOIO A PESSOA IDOSA - API	02-500000	11.000,00	9.166,68	916,66	10.083,34	-916,66
1720.01.9.1.02.00	075	PROGRAMA PROTEÇÃO SOCIAL BÁSICA- FUNDO A FUNDO	02-510000	65.000,00	52.342,22	5.234,22	57.576,44	-7.423,56
1720.01.9.1.03.00	124	AF EST ACOPLHIMENTO DE IDOSOS COMBATE COVID-19	02-312000	0,00	3.300,00	0,00	3.300,00	3.300,00
1720.02.0.0.00.00		TRANSFERÊNCIA DA COTA-PARTE DA COMPENSAÇÃO FINANCEIRA (25%)		1.000,00	0,00	0,00	0,00	-1.000,00
1720.02.2.0.00.00		COTA-PARTE DA COMPENSAÇÃO FINANCEIRA DE RECURSOS MINERAIS		1.000,00	0,00	0,00	0,00	-1.000,00
1720.02.2.1.00.00	076	COTA-PARTE COMPENS.FINANC. RECURSOS MINERAIS-CEFM - PRINCIPAL	01-110000	1.000,00	0,00	0,00	0,00	-1.000,00
1720.03.0.0.00.00		TRANSFERÊNCIA DE RECURSOS DO ESTADO PARA PROGRAMAS DE SAÚDE		244.000,00	209.568,46	0,00	209.568,46	-34.431,54
1720.03.1.0.00.00		TRANSFERÊNCIA DE RECURSOS DO ESTADO PARA PROGRAMAS DE SAÚDE		244.000,00	209.568,46	0,00	209.568,46	-34.431,54
1720.03.1.1.00.00		TRANSF RECURS. EST. PROGR. SAÚDE- REPASSE FUNDO-FUNDO-PRINCIPAL		244.000,00	209.568,46	0,00	209.568,46	-34.431,54
1720.03.1.1.01.00	077	PROGRAMA QUAIS MAIS	02-310000	160.000,00	109.062,06	0,00	109.062,06	-50.937,94
1720.03.1.1.02.00	078	PROGRAMA DIABETE MELLITUS	02-310000	11.000,00	6.225,15	0,00	6.225,15	-4.774,85
1720.03.1.1.03.00	079	PROGRAMA SORRISA SÃO PAULO	02-310000	36.000,00	18.000,00	0,00	18.000,00	-18.000,00

**Município da Estância Turística de São Luiz do Paraitinga**  
 PCA DR OSWALDO CRUZ Nº 3  
 46631248/0001-51 Exercício: 2020  
**BALANCETE DA RECEITA DE NOVEMBRO ( 01/11/2020 A 30/11/2020 )**  
 Município da Estância Turística de São Luiz do Paraitinga Pag 07 de 13

Código	Ficha	Especificação	Vínculo	Orçada	Arrec. Anterior	Arrec. Período	Arrec. Total	Diferença
1720.03.1.1.04.00	080	PROGRAMA ATENÇÃO BÁSICA	02-310000	35.000,00	32.061,00	0,00	32.061,00	-2.939,00
1720.03.1.1.06.00	081	PROGRAMA DOSE CERTA	02-310000	2.000,00	1.484,25	0,00	1.484,25	-515,75
1720.03.1.1.07.00	080	REPASSE ESTADUAL COMBATE COVID-19	02-312000	0,00	42.736,00	0,00	42.736,00	42.736,00
1720.10.0.0.00.00		TRANSFERÊNCIA DE CONVÊNIO DOS ESTADOS E DO DISTRITO FEDERAL		1.130.000,00	317.611,32	0,00	317.611,32	-812.388,68
1720.10.1.0.00.00		TRANSFERÊNCIAS DE CONVÊNIO DOS ESTADOS PARA O SISTEMA UNICO		0,00	120.000,00	0,00	120.000,00	120.000,00
1720.10.1.1.00.00		TRANSF. CONV. DOS ESTADOS PARA O SUS - PRINCIPAL		0,00	120.000,00	0,00	120.000,00	120.000,00
1720.10.1.1.00.01	114	TRANSF CONVÊNIO DOS ESTADOS - CUSTEIO - MEDICAMENTOS	02-301000	0,00	50.000,00	0,00	50.000,00	50.000,00
1720.10.1.1.00.02	115	TRANSF CONVÊNIO DOS ESTADOS - CUSTEIO - INSUMOS	02-301000	0,00	70.000,00	0,00	70.000,00	70.000,00
1720.10.2.0.00.00		TRANSFERÊNCIAS DE CONVÊNIO DOS ESTADOS DESTINADAS A PROGRAMA TRANSF.CONV.DOS EST.DESTIN. A PROGR.EDUCAÇÃO-PRINCIPAL		1.130.000,00	197.611,32	0,00	197.611,32	-932.388,68
1720.10.2.1.00.00	082	PROGRAMA TRANSPORTE DE ALUNOS DO ESTADO	02-299000	1.000.000,00	181.332,12	0,00	181.332,12	-818.667,88
1720.10.2.1.02.00	083	PROGRAMA MERENDA ESCOLAR	02-233000	130.000,00	16.279,20	0,00	16.279,20	-113.720,80
1750.00.0.0.00.00		TRANSFERÊNCIAS DE OUTRAS INSTITUIÇÕES PÚBLICAS		0,00	5.000,00	0,00	5.000,00	5.000,00
1750.00.1.1.00.00		TRANSF. DE OUTRAS INSTITUIÇÕES PÚBLICAS-PRINCIPAL		0,00	5.000,00	0,00	5.000,00	5.000,00
1750.00.1.1.00.01	121	DOAÇÃO MINISTERIO PUBLICO P/ AÇÕES DE COMBATE AO COVID-19	06-312000	0,				

**Município da Estância Turística de São Luiz do Paraitinga**  
 PCA DR OSWALDO CRUZ Nº 3  
 46631248/0001-51 Exercício: 2020  
**BALANCETE DA RECEITA DE NOVEMBRO ( 01/11/2020 A 30/11/2020 )**  
 Município da Estância Turística de São Luiz do Paraitinga

Pag 11 de 13

Código	Ficha	Especificação	Vinculo	Orçada	Arrec.Anterior	Arrec. Período	Arrec. Total	Diferença
B.BRASIL - I.P.V	1	111111900	001 341540	CM			6.924,68	6.924,68
			B.BRASIL - I.P.V.A. 250.005-1	110 - 000 GERAL				
B.BRASIL - I.C.M	1	111111900	001 341570	CM			61.885,28	61.885,28
			B.BRASIL - I.C.M.S. 250.014-0	110 - 000 GERAL				
C.E.F. - MOVIMEN	1	111111900	104 1001	CM			843.113,02	843.113,02
			C.E.F. - MOVIMENTO 39-4	110 - 000 GERAL				
B.BRASIL - HONORA	1	111111900	001 346330	CM			11.822,57	11.822,57
			B.BRASIL - HONORÁRIOS ADV 14.488-6	110 - 000 GERAL				
B.BRASIL - REV V	1	111111900	001 346170	CM			122.810,04	122.810,04
			B.BRASIL - REV VERDEPERTO 12587-3 DADE	110 - 000 GERAL				
B.BRASIL - DADE	1	111111900	001 346180	CM			30.917,77	30.917,77
			B.BRASIL - DADE STA TEREZ 13717-0	110 - 000 GERAL				
B.BRASIL - F.N.D	1	111111900	001 341510	CM			2.740,74	2.740,74
			B.BRASIL - F.N.D.E/P.N.A.E. FEDERAL 10.698-4	110 - 000 GERAL				
B.BRASIL - BR CA	1	111111900	001 346310	CM			1.111,05	1.111,05
			B.BRASIL - BR CARINHOSO 13368-X	212 - 000 EDUCAÇÃO INFANTIL - CRECHE - C				
B.BRASIL - ENSIN	1	111111900	001 340230	CM			124.570,37	124.570,37
			B.BRASIL - ENSINO TESOIRO 74.122-1 DECENDI/	220 - 000 ENSINO FUNDAMENTAL				
B.BRASIL - QESE	1	111111900	001 340540	CM			17.927,97	17.927,97
			B.BRASIL - QESE TRANSPORTE 7.688-0	220 - 000 ENSINO FUNDAMENTAL				
B.BRASIL - PNATE	1	111111900	001 340600	CM			245,67	245,67
			B.BRASIL - PNATE FUNDAMENTAL- 7.775-5	220 - 000 ENSINO FUNDAMENTAL				
B.BRASIL - TRANS	1	111111900	001 341550	CM			116.434,77	116.434,77
			B.BRASIL - TRANSP. ALUNOS ENS. MEDIO EST. 2º	230 - 000 ENSINO MÉDIO				
B.BRASIL - FMS E	1	111111900	001 346270	CM			58.668,35	58.668,35
			B.BRASIL - FMS EQUIP SAUDE 14220-4	300 - 000 SAÚDE				
B.BRASIL - INVES	1	111111900	001 346320	CM			130.894,29	130.894,29
			B.BRASIL - INVEST SUS 14423-1	300 - 000 SAÚDE				
B.BRASIL - SAÚDE	1	111111900	001 340790	CM			24.383,74	24.383,74
			B.BRASIL - SAUDE TESOIRO 8.067-5 DECENDIAL	310 - 000 SAÚDE-GERAL				
B.BRASIL - FUNDO	1	111111900	001 341860	CM			6.798,15	6.798,15
			B.BRASIL - FUNDO MUNIC DE SAÚDE 10.953-3	310 - 000 SAÚDE-GERAL				
B.BRASIL - REF Q	1	111111900	001 345890	CM			82.632,37	82.632,37
			B.BRASIL - REF QUALIS UBS - 12585-7 OSW CRUZ	310 - 000 SAÚDE-GERAL				
B.BRASIL - FMS -	1	111111900	001 341790	CM			4.936,46	4.936,46
			B.BRASIL - FMS - VIGILANCIA SANIT. 10.918-5	310 - 000 SAÚDE-GERAL				
B.BRASIL - FMS P	1	111111900	001 345910	CM			8.343,91	8.343,91
			B.BRASIL - FMS PROG F A ACOES NUTR 12902-X	310 - 000 SAÚDE-GERAL				

**Município da Estância Turística de São Luiz do Paraitinga**  
 PCA DR OSWALDO CRUZ Nº 3  
 46631248/0001-51 Exercício: 2020  
**BALANCETE DA RECEITA DE NOVEMBRO ( 01/11/2020 A 30/11/2020 )**  
 Município da Estância Turística de São Luiz do Paraitinga

Pag 12 de 13

Código	Ficha	Especificação	Vinculo	Orçada	Arrec.Anterior	Arrec. Período	Arrec. Total	Diferença
B.BRASIL - FMS E	1	111111900	001 345970	CM			56.938,98	56.938,98
			B.BRASIL - FMS ESTR AT BAS 13066-4	310 - 000 SAÚDE-GERAL				
B.BRASIL - FMS C	1	111111900	001 346290	CM			85.412,05	85.412,05
			B.BRASIL - FMS CUSTEIO SUS 14413-4	310 - 000 SAÚDE-GERAL				
B.BRASIL - TRÂNS	1	111111900	001 341130	CM			4.284,85	4.284,85
			B.BRASIL - TRÂNSITO 9.926-0	400 - 000 TRÂNSITO				
B.BRASIL - TRÂNS	1	111111900	001 341490	CM			65.272,66	65.272,66
			B.BRASIL - TRÂNSITO 10.530-9	400 - 000 TRÂNSITO				
B.BRASIL - TRANS	1	111111900	001 341590	CM			43.108,50	43.108,50
			B.BRASIL - TRÂNSITO FUNSET 250.022-1	400 - 000 TRÂNSITO				
B.BRASIL - TRANS	1	111111900	001 341600	CM			32.067,55	32.067,55
			B.BRASIL - TRÂNSITO SECCOM 250.023-X	400 - 000 TRÂNSITO				
B.BRASIL - TRÂNS	1	111111900	001 341990	CM			14.137,26	14.137,26
			B.BRASIL - TRÂNSITO 10.529-5	400 - 000 TRÂNSITO				
B.BRASIL - F.M.D	1	111111900	001 346030	CM			226.228,54	226.228,54
			B.BRASIL - F.M.D.C.A. 12461-3	510 - 000 ASSISTÊNCIA SOCIAL-GERAL				
B.BRASIL - FMAS	1	111111900	001 346260	CM			30.204,30	30.204,30
			B.BRASIL - FMAS PROT BASICA EST 11748-9	510 - 000 ASSISTÊNCIA SOCIAL-GERAL				
B.BRASIL - FMAS	1	111111900	001 346140	CM			11.610,04	11.610,04
			B.BRASIL - FMAS IG.CA BOLSA FAM 13.805-3	510 - 000 ASSISTÊNCIA SOCIAL-GERAL				
B.BRASIL - FMAS	1	111111900	001 346190	CM			152,42	152,42
			B.BRASIL - FMAS BPC 13801-0	510 - 000 ASSISTÊNCIA SOCIAL-GERAL				
B.BRASIL - FMAS	1	111111900	001 346200	CM			21.351,91	21.351,91
			B.BRASIL - FMAS SUAS 13808-8	510 - 000 ASSISTÊNCIA SOCIAL-GERAL				
B.BRASIL - FMAS	1	111111900	001 346230	CM			67.059,90	67.059,90
			B.BRASIL - FMAS PROT BASICA FED13815-0	510 - 000 ASSISTÊNCIA SOCIAL-GERAL				
B.BRASIL - FMAS	1	111111900	001 346250	CM			41.986,29	41.986,29
			B.BRASIL - FMAS CR. FELIZ FED 14224-7	510 - 000 ASSISTÊNCIA SOCIAL-GERAL				
B.BRASIL - REVIT	1	111111900	001 346381	CM			195,77	195,77
			B.BRASIL - REVIT PASS GRADIL 114330-8	100 - 000 GERAL TOTAL				
B.BRASIL - REFOR	1	111111900	001 346383	CM			45,62	45,62
			B.BRASIL - REFORMA MERCADO 13565-8	100 - 000 GERAL TOTAL				
CEF - GALPAO STA	1	111111900	104 346380	CM			23,87	23,87
			CEF - GALPAO STA TEREZINHA 647 024-4	110 - 000 GERAL				
B.BRASIL - APOIO	1	111111900	001 346375	CM			15.591,41	15.591,41
			B.BRASIL - APOIO PROVA BRASIL 14669-2	220 - 000 ENSINO FUNDAMENTAL				
B.BRASIL - MEREN	1	111111900	001 346374	CM			7.216,40	7.216,40
			B.BRASIL - MERENDA ENSINO MÉDIO EST. 14492-	230 - 000 ENSINO MÉDIO				
B.BRASIL - FMS E	1	111111900	001 346379	CM			418,04	418,04
			B.BRASIL - FMS EMENDA CUSTEIO 14491-6	300 - 000 SAÚDE				

**Município da Estância Turística de São Luiz do Paraitinga**  
 PCA DR OSWALDO CRUZ Nº 3  
 46631248/0001-51 Exercício: 2020  
**BALANCETE DA RECEITA DE NOVEMBRO ( 01/11/2020 A 30/11/2020 )**  
 Município da Estância Turística de São Luiz do Paraitinga

Pag 13 de 13

Código	Ficha	Especificação	Vinculo	Orçada	Arrec.Anterior	Arrec. Período	Arrec. Total	Diferença
B.BRASIL - FMAS	1	111111900	001 346360	CM			119.384,67	119.384,67
			B.BRASIL - FMAS MAC 14451-7	510 - 000 ASSISTÊNCIA SOCIAL-GERAL				
B.BRASIL - FMAS	1	111111900	001 346378	CM			8.004,45	8.004,45
			B.BRASIL - FMAS INVESTIMENTO VSVIP 14490-8	510 - 000 ASSISTÊNCIA SOCIAL-GERAL				
<b>Total do Saldo</b>							<b>4.768.228,11</b>	
<b>TOTAL GERAL</b>							<b>42.533.284,19</b>	

SÃO LUIZ DO PARAITINGA, 30 de novembro de 2020

ANA LÚCIA BILARD SICHERLE PREFEITA MUNICIPAL	FABIANE LAPIDO CONTADOR - CRC: 234843/O-0/SP	LUIZ ROGÉRIO DA SILVA FILHO TESOUREIRO
	LUIZ ROGÉRIO DA SILVA FILHO SECRETÁRIO DE FINANÇAS	

**Município da Estância Turística de São Luiz do Paraitinga**  
 PCA DR OSWALDO CRUZ Nº 3  
 46631248/0001-51 Exercício: 2020  
**BALANCETE DA RECEITA DE DEZEMBRO ( 01/12/2020 A 31/12/2020 )**  
 Município da Estância Turística de São Luiz do Paraitinga

Pag 01 de 11

Código	Ficha	Especificação	Vinculo	Orçada	Arrec.Anterior	Arrec. Período	Arrec. Total	Diferença
1000.00.0.0.00.00		RECEITAS CORRENTES		43.960.000,00	37.406.389,62	4.330.221,53	41.736.611,15	-2.243.388,85
1100.00.0.0.00.00		IMPOSTOS, TAXAS E CONTRIBUIÇÕES DE MELHORIA		5.230.000,00	4.051.036,43	350.204,05	4.401.240,48	-828.759,52
1110.00.0.0.00.00		IMPOSTOS		4.713.000,00	3.714.975,65	338.184,18	4.053.159,83	-659.840,17
1113.00.0.0.00.00		IMPOSTOS SOBRE A RENDA E PROVENTOS DE QUALQUER NATUREZA		400.000,00	335.033,05	63.321,28	398.354,33	-1.645,67
1113.03.0.0.00.00		IMPOSTO SOBRE A RENDA - RETIDO NA FONTE		400.000,00	335.033,05	63.321,28	398.354,33	-1.645,67
1113.03.1.0.00.00		IMPOSTO SOBRE A RENDA - RETIDO NA FONTE - TRABALHO		350.000,00	296.592,53	59.039,93	355.632,46	5.632,46
1113.03.1.1.00.00	001	IRRF - TRABALHO - PRINCIPAL		350.000,00	296.592,53	59.039,93	355.632,46	5.632,46
1113.03.4.0.00.00		IMPOSTOS SOBRE A RENDA - RETIDO NA FONTE - OUTROS RENDIMENTOS		50.000,00	38.440,52	4.281,35	42.721,87	-7.278,13
1113.03.4.1.00.00	002	IRRF - OUTROS RENDIMENTOS - PRINCIPAL		50.000,00	38.440,52	4.281,35	42.721,87	-7.278,13
1118.00.0.0.00.00		IMPOSTOS ESPECÍFICOS DE ESTADOS, DF E MUNICÍPIOS		4.313.000,00	3.379.942,60	274.862,90	3.654.805,50	-658.194,50
1118.01.0.0.00.00		IMPOSTOS SOBRE O PATRIMÔNIO PARA ESTADOS/DF/MUNICÍPIOS		1.755.000,00	1.540.805,67	129.846,66	1.670.652,33	-84.347,67
1118.01.1.0.00.00		IMPOSTO SOBRE A PROPRIEDADE PREDIAL E TERRITORIAL URBANA		1.595.000,00	1.284.007,51	87.333,20	1.371.340,71	-223.659,29
1118.01.1.1.00.00	003	IPTU - PRINCIPAL		1.450.000,00	1.115.443,54	75.923,48	1.191.367,02	-258.632,98
1118.01.1.2.00.00	004	IPTU - MULTAS/JUROS		10.000,00	13.745,46	1.396,49	15.141,95	5.141,95
1118.01.1.3.00.00	005	IPTU - DIVIDA ATIVA		130.000,00	104.221,50	6.647,65	110.879,65	-19.121,35
1118.01.1.4.00.00	006	IPTU - DIVIDA ATIVA - MULTAS/JUROS		5.000,00	39.538,87	2.697,80	42.236,67	37.236,67
1118.01.1.9.00.00	100	IPTU - DIV ATIVA-ATUALIZ. MONETARIA		0,00	11.048,64	667,78	11.716,42	11.716,42
1118.01.4.0.00.00		IMP.TRANSMISSÃO "INTER VIVOS" BENS IMÓVEIS/DIREITOS IMÓVEIS		160.000,00	258.798,16	42.513,46	299.311,62	139.311,62
1118.01.4.1.00.00	007	ITSI - PRINCIPAL		160.000,00	258.798,16	42.513,46	299.311,62	139.311,62
1118.02.0.0.00.00		IMPOSTOS S. PRODUÇÃO, CIRCULAÇÃO DE MERCADORIAS E SERVIÇOS		2.558.000,00	1.839.136,93	145.016,24	1.984.153,17	-573.846,83
1118.02.3.0.00.00		IMPOSTO SOBRE SERVIÇOS DE QUALQUER NATUREZA		2.558.000,00	1.839.136,93	145.016,24	1.984.153,17	-573.846,83
1118.02.3.1.00.00	008	ISS - PRINCIPAL		2.500.000,00	1.818.992,			



Município da Estância Turística de São Luiz do Paraitinga
PCA DR OSWALDO CRUZ Nº 3
46631248/0001-51 Exercício: 2020
BALANCETE DA RECEITA DE DEZEMBRO (01/12/2020 A 31/12/2020)

Pag 04 de 11

Table with columns: Código, Ficha, Especificação, Vinculo, Orcada, Arrec. Anterior, Arrec. Periodo, Arrec. Total, Diferença. Contains financial data for various municipal services and programs.



Município da Estância Turística de São Luiz do Paraitinga
PCA DR OSWALDO CRUZ Nº 3
46631248/0001-51 Exercício: 2020
BALANCETE DA RECEITA DE DEZEMBRO (01/12/2020 A 31/12/2020)

Pag 07 de 11

Table with columns: Código, Ficha, Especificação, Vinculo, Orcada, Arrec. Anterior, Arrec. Periodo, Arrec. Total, Diferença. Contains financial data for various municipal services and programs.



Município da Estância Turística de São Luiz do Paraitinga
PCA DR OSWALDO CRUZ Nº 3
46631248/0001-51 Exercício: 2020
BALANCETE DA RECEITA DE DEZEMBRO (01/12/2020 A 31/12/2020)

Pag 05 de 11

Table with columns: Código, Ficha, Especificação, Vinculo, Orcada, Arrec. Anterior, Arrec. Periodo, Arrec. Total, Diferença. Contains financial data for various municipal services and programs.



Município da Estância Turística de São Luiz do Paraitinga
PCA DR OSWALDO CRUZ Nº 3
46631248/0001-51 Exercício: 2020
BALANCETE DA RECEITA DE DEZEMBRO (01/12/2020 A 31/12/2020)

Pag 08 de 11

Table with columns: Código, Ficha, Especificação, Vinculo, Orcada, Arrec. Anterior, Arrec. Periodo, Arrec. Total, Diferença. Contains financial data for various municipal services and programs.



Município da Estância Turística de São Luiz do Paraitinga
PCA DR OSWALDO CRUZ Nº 3
46631248/0001-51 Exercício: 2020
BALANCETE DA RECEITA DE DEZEMBRO (01/12/2020 A 31/12/2020)

Pag 06 de 11

Table with columns: Código, Ficha, Especificação, Vinculo, Orcada, Arrec. Anterior, Arrec. Periodo, Arrec. Total, Diferença. Contains financial data for various municipal services and programs.



Município da Estância Turística de São Luiz do Paraitinga
PCA DR OSWALDO CRUZ Nº 3
46631248/0001-51 Exercício: 2020
BALANCETE DA RECEITA DE DEZEMBRO (01/12/2020 A 31/12/2020)

Pag 09 de 11

Table with columns: Código, Ficha, Especificação, Vinculo, Orcada, Arrec. Anterior, Arrec. Periodo, Arrec. Total, Diferença. Contains financial data for various municipal services and programs.

Município da Estância Turística de São Luiz do Paraitinga								
PCA DR OSWALDO CRUZ Nº 3								
46631248/0001-51 Exercício: 2020								
BALANCETE DA RECEITA DE DEZEMBRO ( 01/12/2020 A 31/12/2020 )								
Município da Estância Turística de São Luiz do Paraitinga								
Pag 10 de 11								
Código	Ficha	Especificação	Vínculo	Orcada	Arrec. Anterior	Arrec. Período	Arrec. Total	Diferença
9021	9021	SINDICATO			36.404,58	3.342,19	39.746,77	
9032	9032	CUMPRIMENTO ORDEM JUDICIAL					0,00	
9033	9033	SINDICATO - PLANO SÃO CAMILO			30.569,84	2.850,08	33.419,92	
9049	9049	SINDICATO - UNIODONTO			4.157,65	419,79	4.577,44	
9050	9050	VALOR A RESTITUIR					0,00	
9001	9001	CAUCOES E GARANTIAS DIVERSAS			3.445,95	0,00	3.445,95	
9027	9027	CDHU - TG 23A - Reg. Autoconstrução			1.391,53	32,68	1.424,21	
9013	9013	PENSOES ALIMENTÍCIAS			59.719,12	9.199,23	68.918,35	
9020	9020	CDHU - TG 23 A - REGIME DE AUTOCONST					0,00	
9023	9023	INSS - Produtor Rural			475,51	0,00	475,51	
9024	9024	SENAR - Produtor Rural			45,29	0,00	45,29	
9026	9026	DOAÇÕES P/ PATROCÍNIO					0,00	
9029	9029	INSS - EMPRESAS			75.898,91	16.688,58	92.587,49	
<b>TOTAL EXTRA ORÇAMENTÁRIO</b>					<b>2.164.665,75</b>	<b>356.284,03</b>	<b>2.520.929,78</b>	
<b>TOTAL (ORÇAMENTÁRIO + EXTRA ORÇAMENTÁRIO)</b>					<b>42.288.241,32</b>			
<b>Saldo do Exercício Anterior</b>								
Recurso	Banco	Conta						Saldo Ex. Anterior
B.BRASIL - LEILA	001	346280						110.144,37
B.BRASIL - REURB	001	342050						562.205,49
CEF - RUA DA MUS	104	346120						50.295,34
B.BRASIL - F.P.M	001	339830						86.474,09
B.BRASIL - MOVIM	001	339840						9.428,54
BANESPA - C.IPVA	033	339860						3.908,56
B.BRASIL - I.P.V	001	339890						3.516,82
B.BRASIL - I.T.R	001	339900						96,52
B.BRASIL - F.E.P	001	339910						626.835,66
C.E.F.-IPVA-0000	104	340010						513.852,21
B.BRASIL - I.S.S	001	1000						1.480,11
B.BRASIL - DOAÇÃ	001	340050						3.451,09
B.BRASIL - INTER	001	341470						288.682,63
B.BRASIL - I.P.V	001	341540						6.924,68
B.BRASIL - I.C.M	001	341570						61.885,28
C.E.F. - MOVIMEN	104	1001						843.113,02
B.BRASIL - HONORA	001	346330						11.822,57
B.BRASIL - REV V	001	346170						122.810,04
B.BRASIL - DADE	001	346180						30.917,77
B.BRASIL - F.N.D	001	341510						2.740,74
B.BRASIL - BR CA	001	346310						1.111,05
B.BRASIL - ENSIN	001	340230						124.570,37
B.BRASIL - QESE	001	340540						17.927,97
B.BRASIL - PNATE	001	340600						245,67
B.BRASIL - TRANS	001	341550						116.434,77
B.BRASIL - FMS E	001	346270						58.688,35
B.BRASIL - INVES	001	346320						130.894,29
B.BRASIL - SAÚDE	001	340790						24.383,74
B.BRASIL - FUNDO	001	341860						6.798,15

Município da Estância Turística de São Luiz do Paraitinga								
PCA DR OSWALDO CRUZ Nº 3								
46631248/0001-51 Exercício: 2020								
BALANCETE DA RECEITA DE DEZEMBRO ( 01/12/2020 A 31/12/2020 )								
Município da Estância Turística de São Luiz do Paraitinga								
Pag 11 de 11								
Código	Ficha	Especificação	Vínculo	Orcada	Arrec. Anterior	Arrec. Período	Arrec. Total	Diferença
B.BRASIL - REF Q	001	345890					82.632,37	
B.BRASIL - FMS -	001	341790					4.936,46	
B.BRASIL - FMS P	001	345910					8.343,91	
B.BRASIL - FMS E	001	345970					56.938,98	
B.BRASIL - FMS C	001	346290					85.412,05	
B.BRASIL - TRÂNS	001	341130					4.284,95	
B.BRASIL - TRÂNS	001	341490					65.272,66	
B.BRASIL - TRANS	001	341590					43.108,50	
B.BRASIL - TRANS	001	341600					32.067,55	
B.BRASIL - TRÂNS	001	341990					14.137,26	
B.BRASIL - F.M.D	001	346030					226.228,54	
B.BRASIL - FMS	001	346260					30.204,30	
B.BRASIL - FMS	001	346140					11.610,04	
B.BRASIL - FMS	001	346190					152,42	
B.BRASIL - FMS	001	346200					21.351,91	
B.BRASIL - FMS	001	346230					67.059,90	
B.BRASIL - FMS	001	346250					41.986,29	
B.BRASIL - REVIT	001	346381					195,77	
B.BRASIL - REFOR	001	346383					45,62	
CEF - GALPAO STA	104	346390					29,87	
B.BRASIL - APOIO	001	346375					15.594,41	
B.BRASIL - MEREN	001	346374					7.216,40	
B.BRASIL - FMS E	001	346379					418,04	
B.BRASIL - FMS	001	346360					119.384,67	
B.BRASIL - FMS	001	346378					8.004,45	
<b>Total do Saldo</b>							<b>4.768.228,11</b>	
<b>TOTAL GERAL</b>					<b>47.056.469,43</b>			
SÃO LUIZ DO PARAITINGA, 31 de DEZEMBRO de 2020								
ANA LÚCIA BILARD SICHERLE PREFEITA MUNICIPAL		FABIANE LAPIDO CONTADOR - CRC: 234843/O-0/SP		LUIZ ROGÉRIO DA SILVA FILHO TESOUREIRO				
		LUIZ ROGÉRIO DA SILVA FILHO SECRETÁRIO DE FINANÇAS						

## Polícia Rodoviária Federal apreende carregamento de vinho contrabandeado na Dutra



Polícia Rodoviária Federal (PRF) interceptou, ainda nesta última quinta-feira (4), mais um carregamento de vinhos contrabandeados na Via Dutra (BR 116). Na quarta-feira (3), outras 96 garrafas foram apreendidas de maneira similar. Durante uma fiscalização

de transporte coletivo, realizada no município de Roseira, a equipe policial encontrou 46 garrafas de vinho argentino, de marcas diversas. As bebidas estavam no bagageiro de um ônibus que seguia a rota Foz do Iguaçu/PR x Rio de Janeiro/RJ. Não havia nenhuma docu-

mentação fiscal que justificasse a regularidade da importação do vinho. O material foi encaminhado à Receita Federal do Brasil (RFB) em Taubaté e o proprietário, que não estava no ônibus, será indiciado por crime de Descaminho.

## Brasil é o país com maior número de vítimas de phishing na internet

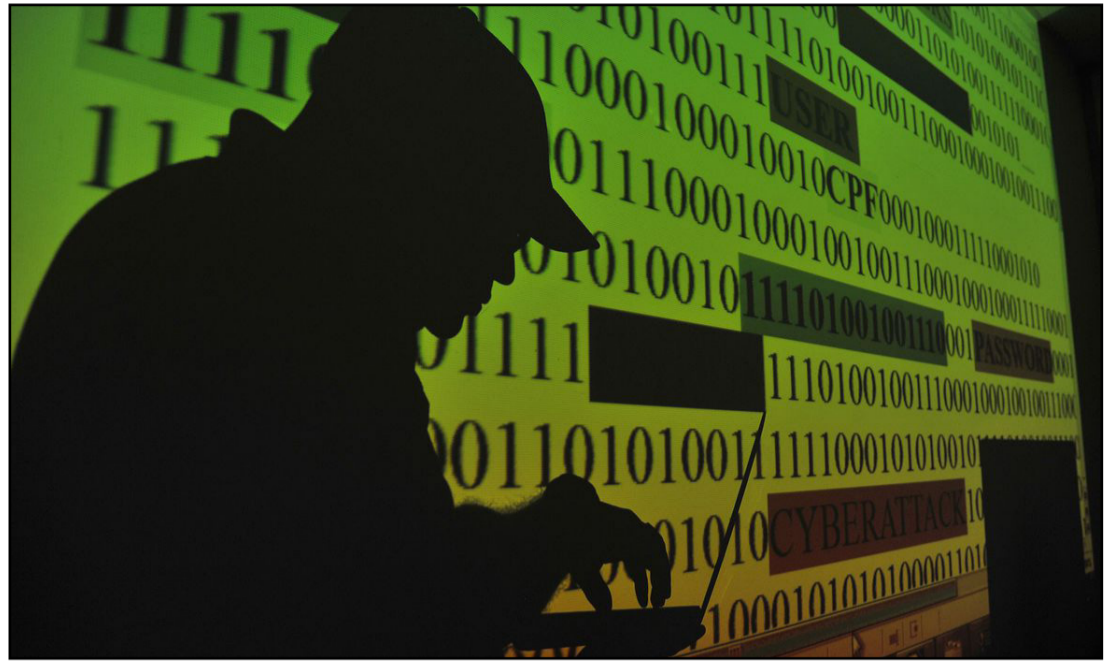

Em 2020, o Brasil foi o país mais atingido por tentativas de roubo de dados pessoais ou financeiros de pessoas na internet, prática denominada em inglês de phishing. Com essas informações, golpistas prejudicam a vítima de diversas formas, seja acessando recursos ou enganando pessoas se fazendo passar por ela.

O percentual de usuários brasileiros que tentou abrir pelo menos uma vez links enviados para roubar dados representa 19,9% dos internautas do país. Em segundo lugar no ranking de países vem Portugal (19,7%), seguido da França (17,9%), Tunísia (17,6%), de Camarões (17,3%) e da Venezuela (16,8%).

O levantamento foi feito pela empresa de segurança da informação Kaspersky sobre práticas de phishing e spam no mundo. De acordo com a companhia, entre fevereiro e março do ano passado, o número de ataques cresceu 120% no Brasil.

Os golpes foram aplicados por meio de links em mensagens ou sites falsos, que se passam por empreendimentos conhecidos, como grandes cadeias de varejo online – Amazon e outras. Os exemplos mais comuns foram golpes em que os criminosos enviaram mensagens se passando por essas lojas e pedindo para a vítima contactar as áreas de comunicação com o cliente ou de suporte, com sistemas para roubar dados usuários acionados. Aplicativos de comunicação, especialmente o Whatsapp, tornaram-se os principais canais para aplicar esses golpes. Usuários receberam mensagens

com promessas de prêmios com links que levavam a sites falsos destinados a roubar informações da vítima.

Pandemia

O contexto da pandemia também levou golpistas a enviar falsas pesquisas ou mensagens anunciando prêmios ou ajuda financeira a pequenas e médias empresas.

No Brasil, as tentativas de golpe envolveram diversos aspectos relacionados à pandemia, como o requerimento do auxílio emergencial do governo federal, o cadastro para receber a vacina e o uso do recém lançado sistema PIX.

“Apesar do alto índice, vale destacar uma queda importante em relação a 2019. Naquele ano, mais de 30% dos brasileiros haviam tentado, ao menos uma vez, abrir um link que levava a uma página de phishing, dez pontos percentuais a mais do que em 2020. Isso mostra que as campanhas e alertas sobre esse tipo de golpe têm deixado as pessoas mais atentas, mas não significa que não precisamos evoluir, pois as estatísticas permanecem muito ruins”, avalia Fabio Assolini, analista sênior de segurança da Kaspersky no Brasil.

Outro método empregado pelos golpistas foi a chantagem contra usuários. Esta pode ocorrer com ameaças de liberação de determinados dados ou de uma suposta gravação da vítima com algum comportamento cuja revelação poderia trazer impactos a sua imagem, como assistir vídeos com pornografia. O relatório registrou casos de chantagem contra empresas também. Os golpis-

tas exigiam pagamentos sob a ameaça de realizar ataques de negação de serviço (DDoS), indicando que teriam informações confidenciais ou estratégicas das empresas.

Os alvos mais frequentes dos ataques foram as lojas online, com 18,12%. Elas foram seguidas por portais globais de internet (15,9%), bancos (10,7%), redes sociais e blogs (10%) e sistemas de pagamento (8,4%).

Spam

O relatório também analisou a prática de envio de mensagens em massa, conhecida como spam. Em 2020, este tipo de envio representou 50% do tráfego de e-mails. O resultado, no entanto, indica queda de 6.14 pontos percentuais em relação a 2019. No total, foram enviados 183,4 milhões de anexos maliciosos no ano passado.

O país que mais enviou spams foi a Rússia, com 21,27%. Em seguida vêm Estados Unidos (10,47%), Alemanha (10,97%) e China (6,21%). O Brasil foi responsável por 3,26% de ataques do tipo.

Cuidados

Para evitar cair nestes golpes é importante tomar alguns cuidados. O mais importante é evitar clicar em links de mensagens de e-mail, SMS ou redes sociais de pessoas ou organizações desconhecidas. Caso vá clicar em algum link, é importante conferir o site para onde está sendo direcionado. Caso não tenha certeza de que o site é seguro, o aconselhável é não inserir informações pessoais, especialmente financeiras – número de cartão de crédito, por exemplo.



# O que muda com a nova PEC Emergencial?



Aprovada pelo Senado e prestes a ir à Câmara dos Deputados, a proposta de emenda à Constituição emergencial (PEC Emergencial) prevê a recriação do auxílio emergencial em troca de medidas de ajustes fiscais. Em troca do aumento de gastos públicos, o governo terá de apertar os cintos. Em alguns casos, de forma permanente. O texto aprovado pelos senadores é resultado da fusão de três PECs enviadas pelo governo federal no fim de 2019: a proposta que reformula o Pacto Federativo, a PEC Emergencial original e a PEC que desvincula o dinheiro de fundos públicos. Por falta de consenso, alguns pontos mais polêmicos ficaram de fora, como a retirada dos pisos constitucionais para gastos em saúde e educação. O fim dos repasses de 28% da arrecadação do Programa de Integração Social (PIS) e do Programa de Formação do Patrimônio do Servidor Público (Pasep) ao Banco Nacional de Desenvolvimento Econômico e Social (BNDES) também foi excluído do texto votado. A redução de até 25% dos salários dos servidores com redução proporcional de jornada, o pagamento de abono sala-

rial abaixo do mínimo e a desvinculação de diversos benefícios da inflação, que chegaram a ser discutidos no Senado, não entraram na proposta final. Em troca das medidas de ajuste, o texto autoriza a destinação de R\$ 44 bilhões para a recriação do auxílio emergencial, benefício social que atendeu às famílias mais afetadas pela pandemia de covid-19, com créditos extraordinários do Orçamento, que ficam fora do teto de gastos. Uma cláusula de calamidade pública incluída na PEC permitiu que os custos com o novo programa sejam excluídos da regra de ouro (espécie de teto de endividamento público para financiar gastos correntes) e da meta de déficit primário, que neste ano está fixada em R\$ 247,1 bilhões. A concessão de uma nova rodada do auxílio emergencial depende de uma medida provisória com as novas regras do benefício. O valor de cada parcela não está definido. Entenda as principais mudanças instituídas pela PEC Emergencial: Auxílio emergencial - Crédito extraordinário de até R\$ 44 bilhões fora do teto de gastos - Cláusula de calamidade

que permite exclusão de despesas da meta de resultado primário e da regra de ouro. Dispositivo pode ser usado em outras crises

**Contrapartidas fiscais Gatilhos**

- Nível federal: todas as vezes em que as despesas obrigatórias sujeitas ao teto de gastos ultrapassarem 95% das despesas totais, ficarão proibidos para os Poderes Executivo, Legislativo, Judiciário e o Ministério Público: aumento de salário para o funcionalismo; realização de concursos públicos; criação de cargos e despesas obrigatórias; concessão de benefícios e incentivos tributários; lançamento de linhas de financiamento; renegociação de dívidas
- Nível estadual e municipal: regra dos 95% será facultativa, texto inclui gatilho adicional de medidas de contenção de gastos quando a relação entre as despesas correntes e receitas correntes alcançar 85%, com vigência imediata e dependente de atos do governador ou do prefeito

**Incentivos fiscais**

- Até seis meses após promulgação da emenda Constitucional, presidente da República deverá apresentar plano para

zerar incentivos fiscais, como subsídios e benefícios tributários. Proposta só inclui apresentação do plano, sem estabelecer obrigação de que mudanças na legislação sejam aprovadas. Não poderão ser extintos: Simples Nacional, Subsídios à Zona Franca de Manaus, Subsídios a produtos da cesta básica, Financiamento estudantil para ensino superior

**Fundos públicos e desvinculação de receitas**

- Desvinculação do dinheiro de fundos públicos: superávit financeiro dos fundos deverá amortizar dívida pública da União, dos estados e dos municípios. Após as amortizações, recursos poderão ser aplicados livremente, sem atender à finalidade original de cada fundo.
- Exceções: alguns fundos federais poderão manter receitas orçamentárias reservadas para eles. Tais como: Fundo Nacional de Segurança Pública (FNSP); Fundo Penitenciário Nacional (Funpen); Fundo Nacional Antidrogas (Funad); Fundo Nacional de Desenvolvimento Científico e Tecnológico (FNDCT); Fundo de Defesa da Economia Cafeteira (Funcafé); Fundo para Aparelhamento e Operacionalização das Atividades-Fim da Polícia Federal.
- Receitas de interesse da defesa nacional e relacionadas à atuação das Forças Armadas também poderão ser desvinculadas

**Calamidade pública**

- Na vigência de calamidade pública, haverá um regime orçamentário excepcional, nos moldes do Orçamento de Guerra em vigor no ano passado. Com regras mais flexíveis, regime também dispensa o cumprimento da regra de ouro e das metas de resultado primário
- Decretação do estado de

calamidade pública será atribuição exclusiva do Congresso Nacional, que deverá aprovar proposta do Poder Executivo

- Proposta do Executivo precisará provar urgência e necessidade dos gastos fora do regime fiscal regular
- Gastos extras não podem resultar em despesa obrigatória permanente
- Ficam autorizados no estado de calamidade pública: contratação simplificada de pessoal, em caráter temporário e emergencial; contratação de obras, serviços e compras com dispensa de licitação; concessão ou ampliação de benefício tributário que gere renúncia de receita; contratação de operações de crédito sem limites ou condições; empresas em débito com a seguridade social poderão assinar contratos com o Poder Público
- Superávit financeiro (excedente obtido com a emissão de títulos públicos ou com financiamentos bancários) apurado em 31 de dezembro do ano anterior poderá cobrir gastos com o combate à calamidade pública e o pagamento da dívida pública.
- Lei complementar poderá definir outras medidas de exceção fiscal durante a vigência da calamidade pública

**Inativos e pensionistas**

- Gastos com inativos e pensionistas serão incluídos no teto de gastos dos Legislativos municipais. Hoje, o teto só inclui salários dos vereadores. Despesa não pode ultrapassar a soma da receita tributária, do Fundo de Participação dos Municípios e das demais transferências constitucionais
- Gastos com pensionistas não poderão ultrapassar limites estabelecidos em lei complementar. Atualmente, a Constituição estabelece teto apenas para

despesa com pessoal ativo e inativo da União, dos estados, do Distrito Federal e dos municípios, sem citar os pensionistas

**Políticas públicas**

- Determinação de que que órgãos e entidades façam, individual ou conjuntamente, uma avaliação das políticas públicas e divulguem os resultados
- Plano Plurianual, LDO e Lei Orçamentária Anual deverão observar os resultados do monitoramento e da avaliação das políticas públicas

**Repasses duodecimais**

- Proibição da transferência para fundos públicos de sobras de repasses aos Poderes Legislativo, Judiciário, ao Ministério Público e à Defensoria Pública. Dinheiro deverá ser restituído aos Tesouros locais ou ser descontado dos próximos repasses

**Dívida pública**

- Previsão de lei complementar para regulamentar a sustentabilidade da dívida pública
- Todos os níveis de governo (federal, estadual, municipal e Distrito Federal) deverão manter a dívida pública em níveis sustentáveis, em parâmetros a serem estabelecidos pela lei complementar
- Essa lei poderá autorizar ações de ajuste fiscal em caso de crise nas contas públicas
- Lei que define parâmetros para o Orçamento do ano seguinte, a Lei de Diretrizes Orçamentárias (LDO) deverá estabelecer diretrizes e metas de política fiscal compatíveis com a sustentabilidade da dívida pública

**Precatórios**

- Aumenta em cinco anos, de 2024 para 2029, prazo para que estados e municípios paguem seus precatórios, dívidas determinadas por sentenças judiciais definitivas (sem a possibilidade de recursos).

Fonte: Agencia Brasil

**O MOSQUITO NÃO RESPEITA DISTANCIAMENTO FAÇA TAMBÉM A SUA PARTE CONTRA A DENGUE**

- DEIXAR GARRAFAS VIRADAS COM A BOCA PARA BAIXO;
- MANTER LIXEIRAS BEM TAMPADAS;
- TAMPAR OS TONÉIS E CAIXAS D'ÁGUA;
- MANTER AS CALHAS SEMPRE LIMPAS;
- DEIXAR RALOS LIMPOS E COM APLICAÇÃO DE TELA;
- PREENCHER PRATOS DE VASOS DE PLANTAS COM AREIA;
- FICAR ATENTO COM PLANTAS QUE PODEM ACUMULAR ÁGUA.

**LEMBRE-SE: COMBATER O Aedes Aegypti É RESPONSABILIDADE DE TODOS NÓS!**

Prefeitura de Pindamonhangaba  
www.pindamonhangaba.sp.gov.br