

PM apreende 141 kg de drogas em São José dos Campos; quatro foram presos



A Polícia Militar prendeu quatro homens por tráfico de drogas em São José dos Campos no bairro Bosque dos Ipês na madrugada desta segunda-feira (9). De acordo com a PM, os criminosos foram encontrados com 140 tabletes de maconha, 1 tablete de skank, diversas drogas a granel, entre elas, pedras

de crack, pinos de cocaína e porções de maconha, totalizando aproximadamente 141 quilos de drogas. Ainda segundo a polícia, foram apreendidos também R\$ 14,7 mil em dinheiro, 22 celulares, 1 motocicleta roubada, 5 munições calibre 38, além de instrumentos utilizados no preparo de drogas e em-

balo, como liquidificador, facas, balanças de precisão, embalagens plásticas para acondicionamento, adesivos e microtubos. Os homens, de 19, 20, 22 e 23 anos, foram presos em flagrante, três deles com antecedentes criminais. Eles irão responder por tráfico de drogas e associação ao tráfico.

Mais de R\$ 60 mil são arrecadados pela Fundhas no leilão de bens



Na última semana foi realizado pela Fundação Hélio Augusto de Souza (Fundhas), um leilão para a venda de bens usados. Os objetos leiloados virtualmente estavam divididos em 42 lotes, entre sucata de aparelhos eletrônicos,

móveis, sucata ferrosa, equipamentos de costura, hospitalar, cozinha industrial e um automóvel. O valor creditado na conta da instituição superou as expectativas, arrecadando o total de R\$ 61.595,00 reais. Toda a arrecadação

será aplicada em ações e melhorias para as unidades da Fundhas. A retirada dos bens pode ser feita a partir de hoje (9), por meio de agendamento prévio. O edital completo pode ser acessado pelo site da Fundação.

Homem é assassinado em Cruzeiro



Um homem de 53 anos foi morto a tiros na madrugada desta segunda-feira (9). O crime aconteceu na Estrada Manoel de Andrade Viléla, área rural de Cruzeiro. Ele trabalhava como servente de pedreiro. Policiais militares foram acionados para atender a ocorrência. O irmão da

vítima relatou que estava dormindo quando ouviu uma pessoa chamando pelo servente no portão. Ao descer as escadas para atender à solicitação, o criminoso efetuou os disparos. A testemunha também contou que não conseguiu ver as características do

autor, nem como ele chegou até a casa. O caso foi registrado pela Delegacia Seccional de Cruzeiro que solicitou perícia ao local e exame de IML à vítima. As investigações seguem pelo 2º DP de Cruzeiro, responsável pela área, para esclarecer os fatos.

Campanha do Agasalho segue com arrecadação e distribuição em São José dos Campos



Em São José dos Campos, as lojas solidárias da Campanha do Agasalho 2021 seguem com as com arrecadação e distribuição até o dia 3 de setembro nas regiões norte, sul e leste do município. A próxima distribuição acontece nesta terça-feira (10), na Emef Emmanuel Antô-

nio dos Santos, no bairro Frei Galvão, região norte. A distribuição de roupas, agasalhos, calçados e cobertores, nas lojas solidárias, será feita no período das 9h às 12h. No dia 23 de agosto, a Emef Maria Antonieta Ferreira Payar, no Campo dos Alemães, terá nova Loja Solidária.

O Fundo Social de Solidariedade de São José dos Campos vai manter as mais de 300 caixas coletoras de agasalhos distribuídas por toda a cidade para que a população continue fazendo suas doações. Confira os locais e endereços de distribuições no município:



DATA	REGIÃO	BAIRRO	LOCAL	ENDEREÇO
10/08	Leste	Frei Galvão	Emef Emmanuel Antônio dos Santos	R. das Cerejas, 150
13/08	Sul	Campo dos Alemães	Emef Profª Moacyr Benedito de Souza	R. Maria Martins Ottoboni, 100
17/08	Norte	Altos de Santana	Emef Profª Dosulina Chaves de Andrade	Av. Pico das Agulhas Negras, 1.594
20/08	Sul	Parque Interlagos	Emef Ruth Nunes da Trindade	R. Waldemar Teixeira, 900
24/08	Leste	Jd. Mariana 1	Emef Profª Elizabete de Paula Honorato	R. Aurélio Portillo Castellanos, 124
27/08	Sul	Pinheirinho Palmares	dos Emef Maria Antonieta Ferreira Payar	Av. Três, s/nº
31/08	Leste	Jd. São José 2	Emef Profª Rosa Tomita (Fundhas)	R. Genilda Maria de Oliveira, 100
03/09	Norte	Alto da Ponte	Emef Profª Ana Berling Macedo	R. Alziro Lebrão, 318

A Gazeta dos Municípios
Tudo o que você lê aqui!
Você encontra em:
www.agazetadosmunicipios.com
Contato: (12) 3672-2257

Tremembé mora no meu
TREMEMBÉ
www.tremembeonline.com.br

Miscelânea

Curiosidades

Perceba quando estiver comendo demais. Durante algum tempo mantenha anotações sobre a sua alimentação para você poder controlar o que está comendo. Se seu trabalho é muito cansativo e você ataca comida gordurosa à noite, considere-se um comedor de estresse. Para outros, pode ser tédio, tristeza ou solidão. Existem muitas razões para comermos mais do que o necessário. Trabalhe com essas anotações e observe o seu progresso na alimentação. Tem gente que acha que comendo menos vai emagrecer, mas na realidade é que a falta de comida provoca um impacto no seu metabolismo corporal e a partir do momento em que você volta a comer, ganhará muito mais peso. Se não nos alimentarmos corretamente especialmente em relação às proteínas, nossas reservas musculares tornam-se debilitadas. Nenhuma dieta funciona se não for sustentável. Você deve tomar café de manhã. Seu corpo fica sem comida durante o sono e pular a primeira refeição faz segurar gorduras e ir para o “modo da sobrevivência”. Uma vez que você estabelecer uma rotina alimentar adequada, você perde peso, mas passar fome só vai deixar seu corpo confuso. Você não precisa ter fobia de carboidratos. Carboidratos como o arroz e o pão integral são muito importantes para o organismo, porque mantém o açúcar no sangue estável, são bons para o humor e contém minerais essenciais. Eliminar um monte de alimentos provoca deficiência de minerais. Você não precisa comer muito, mas comer bem. É importante manter o horário das refeições, quer dizer, não comer enquanto assiste TV, lê ou mexer no computador. Se você não se concentrar na comida é mais ou menos como não comer. Procure ter tempo para aproveitar cada refeição.

Humor

Por que os homens gostam de cachorros ao invés de esposas?

- 1 – Quanto mais atrasado você chegar em casa mais excitado seu cachorro fica ao recebê-lo.
- 2 – Cachorros não reclamam se você os chamar pelo nome de outros cachorros.
- 3 – Cachorros gostam que você deixe as coisas no chão.
- 4 – Os pais dos cachorros nunca vêm nos visitar.
- 5 – Cachorros concordam que você tenha que aumentar a voz para argumentar.
- 6 – Você nunca precisa esperar por um cachorro, eles estão sempre prontos para sair vinte quatro horas por dia.
- 7 – Cachorros acham engraçado quando você chega bêbado.
- 8 – Cachorros gostam de sair para pescar ou caçar.
- 9 – Um cachorro nunca irá lhe acordar a noite para perguntar: Se eu morresse você irá arrumar outro cachorro?
- 10 – Se um cachorro tiver filhos, você pode pôr seu anúncio e doá-los para outra pessoa.
- 11 – Um cachorro deixará você colocar uma coleira e nem te chamar de pervertido.
- 12 – Se um cachorro sentir o cheiro de outro cachorro em você, ele não ficará bravo, ele apenas achará interessante.
- 13 – Cachorros gostam de passear no banco de trás do carro.
- 14 – Se um cachorro vai embora, ele não levará a metade das suas coisas.
- 15 – Teste da verdade: Tranque a sua esposa e o seu cachorro no porta-malas do seu carro. Depois abra o porta-malas e veja dos dois qual estará mais feliz ao vê-lo.

Mensagens

Não fuja dos seus problemas e nem se desespere. Encare-os de frente com coragem e determinação, pois se não resolvê-lo no dia de hoje, certamente terá que fazê-lo no dia de amanhã, porque eles continuarão existindo enquanto não forem resolvidos.

Se você já se decepcionou com conflitos em suas relações com amigos ou com pessoas queridas precisa compreender que cada relação é única. Para os sentimentos satisfeitos, não precisamos ter relacionamentos com todo mundo e sim se alegrar com nossos relacionamentos felizes e administrar da melhor maneira possível os relacionamentos problemáticos.

Para ser feliz, encare a vida de modo positivo e você se surpreenderá, sentindo-se feliz e cheio de energia. Lembre-se que todo mundo gosta de pessoas que transmitam otimismo. Faça planos, veja a vida como um todo e não deixe que pequenos revesses o desanime. Tente sempre alcançar seus objetivos. Você encontrará obstáculos no caminho, mantenha o foco na recompensa e evite se aborrecer por pequenos problemas.

Pensamentos, provérbios e citações

A vida é uma viagem, portanto admire a paisagem.

Uma vez perdido o senso ético, torna-se difícil recuperá-lo.

A dor é inevitável, mas sofrer é uma opção.

Ser grande é abraçar uma grande causa.

A rudeza é o limite da força de uma pessoa.

Oficial de Registro Civil das Pessoas Naturais da Comarca de Tremembé/SP

Livro D-25, FLS. nº 275, Termo nº 7419

Faço saber que pretendem se casar DANIEL MARQUES CAPUANO e DEBORA APARECIDA CORREA, apresentando os documentos necessários exigidos pelo artigo 1.525, incisos 1, 3, 4 e 5 do Código Civil Brasileiro. O habilitante é natural de São Paulo-SP, nascido no dia 11 de junho de 1983, de estado civil divorciado, de profissão empresário, residente e domiciliado na Rua Cecília Meireles, nº 58, Chambord, Campos do Conde, Tremembé/SP, filho de ALBERTO CAPUANO JUNIOR, de 61 anos, natural de São Paulo/SP, nascido na data de 01 de maio de 1960, residente e domiciliado em São Paulo/SP e de DALVANI MARQUES ABREU CAPUANO, de 61 anos, natural de Tremedal/BA, nascida na data de 15 de fevereiro de 1960, residente e domiciliada em Osasco/SP. A habilitante é natural de Taubaté-SP, nascida no dia 04 de junho de 1988, de estado civil solteira, de profissão bancária, residente e domiciliada na Rua Cecília Meireles, nº 58, Chambord, Campos do Conde, Tremembé/SP, filha de SEBASTIÃO DA GRAÇA CORREA, de 60 anos, natural de Redenção da Serra/SP, nascido na data de 18 de março de 1961 e de CLEUSA MARIA DE OLIVEIRA CORREA, de 59 anos, natural de Redenção da Serra/SP, nascida na data de 22 de fevereiro de 1962, ambos residentes e domiciliados em Taubaté/SP. Se algum souber de algum impedimento, oponha-o na forma da Lei. Lavro o presente para ser afixado em Cartório e cópia para a imprensa local desta cidade.

Coruja é resgatada pela Polícia Militar Ambiental em Taubaté



A PM Ambiental foi acionada logo pela manhã desta segunda-feira (9), quando uma ave conhecida como coruja-orelhuda ficou presa na janela de um prédio. O edifício fica no bairro independência, em Taubaté.

Quando o responsável pelo local chegou para trabalhar, ele percebeu que uma ave estava presa na janela, entre o vidro e uma

placa de lona. Após resgatada, a coruja foi levada para avaliação veterinária e, por estar em boas condições e sem nenhum ferimento, foi devolvida à natureza nesta mesma tarde. A ação da equipe demorou pouco mais de quarenta minutos. “A falta de espaço, altura e os cuidados no manejo com o animal dificultou a retirada. É normal a demora na retirada, pois

é preciso respeitar o tempo e condições do animal”, comenta Cabo Nunes, responsável pelo resgate.

Ocorrências como estas podem gerar ferimento ao animal e incômodos à população. Por isso, a Polícia Militar Ambiental orienta que locais com potencial para ser abrigo destes animais sejam mantidos fechados, sempre que possível.

DENGUE TEM QUE ACABAR!

É HORA DE TODO MUNDO AGIR



EXPEDIENTE

JORNAL DIÁRIO E REGIONAL
A GAZETA DOS MUNICÍPIOS

Editada por Editora Flor do Vale Jornalismo

Comunicação e Promoção Ltda.

CNPJ: 61.661.328/0001-43

Rua dos Lírios, 171- Flor do Vale - Tremembé - SP

Tel. (0xx12) 3672-2257

Fax (0xx12) 3672-4831

CEP 12120-000

E-mail: publicacoegazeta@hotmail.com

Registro no INPI 81717790

Impresso em 11/08/2021

Diretor responsável pela publicação:

Daniel Domingues Ribeiro PRT 004860

Diretora Comercial: Dolores Russo

Editação Eletrônica e Impressão: Pré Impressão Gráfica - SP - Capital.

Representante em São Paulo.

REVESSP Representações Ltda.

Alameda dos Jurupes, 455

Conj. 46 - São Paulo -CEP 04088-001

Filiado a ADJORJ Associação dos

Jornais do Interior.

Sistema de distribuição dirigida.

Matérias pagas ou autografadas, não representam necessariamente a opinião deste jornal.

Atenção: Este jornal é distribuído à todas as Prefeituras e Câmaras Municipais do Vale do Paraíba, Litoral Norte e Região Serrana, além de vários órgãos Federais, Estaduais e Municipais.

Aviso: Não existe falta de jornais para demanda diariamente. Edições atuais e de arquivos estão sempre a disposição no endereço: Rua dos Lírios nº 171, Bairro: Flor do Vale, Tremembé-SP, onde poderão ser retiradas.



PREFEITURA MUNICIPAL DA ESTÂNCIA TURÍSTICA DE SÃO LUIZ DO PARAITINGA
(Lei Estadual nº11.197 de 05 de Julho de 2002)
Praça Dr. Oswaldo Cruz, 03- CNPJ-46.631.248/0001-51 CEP-12140-000
Telefone 12 3671-7000

EDITAL DE NOTIFICAÇÃO - Nº 04/2021
BAIXA DE INSCRIÇÃO MUNICIPAL

Ref. Profisc nº 39/2021

CONSIDERANDO o disposto no artigo 250º da Lei Complementar nº 993/2001 – Código Tributário Municipal, e

CONSIDERANDO o disposto no Decreto nº 22 de 22 de março de 2021, no que couber;

NOTIFIQUEM-SE os contribuintes abaixo relacionados que os mesmos terão suas Inscrições Municipais suspensas ou baixadas de ofício do Cadastro Municipal de Contribuintes Mobiliários. Os contribuintes aqui descritos terão prazo de 30 (trinta) dias ininterruptos, contados da data de publicação do presente edital, para solicitar sua regularização perante o Fisco Municipal, devendo comunicar oficialmente sua pretensão, mediante requerimento protocolado.

São Luiz do Paraitinga/SP, 10 de Agosto de 2021.

Luiz Claudio Aleixo Ferreira
Agente Fiscal de Tributos
Matrícula nº 2500



PREFEITURA MUNICIPAL DA ESTÂNCIA TURÍSTICA DE SÃO LUIZ DO PARAITINGA
(Lei Estadual nº11.197 de 05 de Julho de 2002)
Praça Dr. Oswaldo Cruz, 03- CNPJ-46.631.248/0001-51 CEP-12140-000
Telefone 12 3671-7000

PROFISC 043/2021

NOME EMPRESARIAL	CPF/CNPJ	INSCRIÇÃO MUNICIPAL
JESUS DENIL PEREIRA	12198857898	1741
REGINALDO RODRIGO DOS SANTOS	46626678876	3555

Time de Futsal feminino de Pinda vence time de Canas na Copa Estadual



O time de Pinda, Guerreiras Pinda Futsal, recebeu a equipe de Canas pela terceira rodada da Copa Estadual de Futsal Feminino. O jogo foi realizado na sexta-feira (6), às 20h30, no ginásio do Tabaú.

O Guerreiras Pinda Futsal venceu a equipe de Canas com 7 a 3. Os gols do time pindense foram marcados por Martinha duas vezes, Edilaine duas vezes, Michele, Gabi e Duda, já os gols da equipe de Canas foram de Gisele duas vezes e Arine. O próximo compromisso das Guer-

reiras Pinda será no dia 4 de setembro, na cidade de Itaquaquecetuba, contra a equipe local, jogo válido pela quarta rodada do campeonato.

“Tivemos um jogo bem difícil, o placar um pouco mais elástico não mostra tanto que foi o jogo, tendo em vista que a equipe de Canas é uma equipe muito forte, muito experiente, atletas já rodadas, inclusive atleta a nível internacional que jogou duas temporadas na Rússia e agora está indo para Espanha, mas as nossas

meninas souberam se impor dentro do jogo, principalmente no início da partida. Conseguimos abrir um placar interessante em 3 a 0, 4 a 0 no início do segundo tempo, demos uma pequena relaxada com dois gols muito rápidos de Canas, mas depois nós retomamos a situação do jogo.

Acredito que essa vitória dê mais confiança para nossas meninas para próximo jogo, seguimos trabalhando”, disse Márcio Silva, treinador do time Guerreiras Pinda.



PREFEITURA MUNICIPAL DA ESTÂNCIA TURÍSTICA DE SÃO LUIZ DO PARAITINGA
(Lei Estadual nº11.197 de 05 de Julho de 2002)
Praça Dr. Oswaldo Cruz, 03- CNPJ-46.631.248/0001-51 CEP-12140-000
Telefone 12 3671-7000

PROFISC 039/2021

NOME EMPRESARIAL	CNPJ	INSCRIÇÃO MUNICIPAL
JEFERSON LUDWUIG BRITO DA SILVA 35681083802	21.444.985/0001-14	3596
LUIZ EDUARDO SANTANA 11175487759	12.678.375/0001-94	2881
ANDERSON DOS SANTOS ROCHA 30016537874	14.448.788/0001-08	3095
JUSCELINO FELIX 04861711835	13.311.652/0001-99	2969
ANDREIA APARECIDA BONIFACIO 35555257864	12.643.075/0001-70	2951
MARCELO BENEDITO DOS SANTOS 27121918897	13.910.758/0001-09	3030
ALEXANDRE AUGUSTO TOLEDO DE SOUZA 18575090801	13.390.970/0001-92	2963
MARIA LUIZA DA SILVA CLARO 18564376806	18.395.159/0001-18	3437
ANGELA CORREA DA SILVA 37480687869	12.692.843/0001-85	2891
MARLENE SIMPLICIO 14154987844	20.072.093/0001-77	3493
JOSE PEREIRA NETO 04467516859	17.731.250/0001-02	3338
FREDERICO OZANAN RIBEIRO 25571431890	22.042.765/0001-27	3604
ANGELA BEATRIZ DE AZEVEDO CESAR 11602322880	13.624.516/0001-59	3024
JOSE CLAUDINEI DE SOUZA 18566110862	29.137.633/0001-28	3855
LUIZ RICARDO GARCIA LUCA 08611430867	17.947.362/0001-97	3352
EMILIA PEREIRA DOS SANTOS NETA 38851308829	22.303.738/0001-60	3614
BENEDITA ARNALDO DAMIAO CAMPOS 05683357837	13.123.020/0001-00	2914
DIVINA APARECIDA DE PAULA 37503870877	22.425.636/0001-18	3616
LUIZ CLAUDIO DOS SANTOS 15013185866	14.842.541/0001-71	3168
MIRIAN SILVA DOS SANTOS 00172769507	14.842.279/0001-65	3169
BENEDITO BARBOSA 00535873832	12.602.409/0001-67	2878
HELDER DOS SANTOS 07666067836	13.469.007/0001-07	2976
JESUS DENIL PEREIRA 12198857898	25.054.851/0001-48	3724
MARCIO DE MELO SILVA 32997522862	23.551.085/0001-00	3650



PREFEITURA MUNICIPAL DA ESTÂNCIA TURÍSTICA DE SÃO LUIZ DO PARAITINGA
(Lei Estadual nº11.197 de 05 de Julho de 2002)
Praça Dr. Oswaldo Cruz, 03- CNPJ-46.631.248/0001-51 CEP-12140-000
Telefone 12 3671-7000

EDITAL DE NOTIFICAÇÃO - Nº 05/2021
BAIXA DE INSCRIÇÃO MUNICIPAL

Ref. Profisc nº 43/2021

CONSIDERANDO o disposto no artigo 250º da Lei Complementar nº 993/2001 – Código Tributário Municipal, e

CONSIDERANDO o disposto no Decreto nº 24 de 22 de março de 2021, no que couber;

NOTIFIQUEM-SE os contribuintes abaixo relacionados que os mesmos terão suas Inscrições Municipais suspensas ou baixadas de ofício do Cadastro Municipal de Contribuintes Mobiliários. Os contribuintes aqui descritos terão prazo de 30 (trinta) dias ininterruptos, contados da data de publicação do presente edital, para solicitar sua regularização perante o Fisco Municipal, devendo comunicar oficialmente sua pretensão, mediante requerimento protocolado.

São Luiz do Paraitinga/SP, 10 de Agosto de 2021.

Luiz Claudio Aleixo Ferreira
Agente Fiscal de Tributos
Matrícula nº 2500

A Gazeta dos Municípios

Leia e Anuncie
Tel: (12) 3672-2257

Circulando no Vale do Paraíba Litoral Norte e Região Serrana

Para o leitor: Grande conteúdo e informações confiáveis
Para empresários: Uma vitrine de grande alcance e eficiência
www.agazetadosmunicipios.com

MUNICÍPIO DE REDENCAO DA SERRA		DEPARTAMENTO DE FINANÇAS		SETOR CONTÁBIL		ANEXO 2 - RESUMO GERAL DA RECEITA		2 - PODER EXECUTIVO NO PERÍODO DE 01/01/2021 À 31/01/2021	
Ficha	Receita	Descrição da Receita	Desdobramento	Origem/Fonte	Categoria Econ.	Usuário: ROBERTO 13/07/21 15:38 Exercício: 2021 Página: 1/3			
1000.00.0.0.00.00		RECEITAS CORRENTES			1.848.608,29				
1100.00.0.0.00.00		IMPOSTOS, TAXAS E CONTRIBUIÇÕES DE MELHORIA		60.893,91					
1110.00.0.0.00.00		IMPOSTOS		56.530,20					
1113.00.0.0.00.00		IMPOSTOS SOBRE A RENDA E PROVENTOS DE QUALQUER NATUREZ	12.466,35						
1113.03.0.0.00.00		IMPOSTO SOBRE A RENDA - RETIDO NA FONTE	12.466,35						
1113.03.1.0.00.00		IMPOSTO SOBRE A RENDA - RETIDO NA FONTE - TRABALHO	12.254,41						
1	1113.03.1.1.00.00	IRRF - TRABALHO - PRINCIPAL	12.254,41						
1113.03.4.0.00.00		IMPOSTO SOBRE A RENDA - RETIDO NA FONTE - OUTROS R	211,94						
2	1113.03.4.1.00.00	IRRF - OUTROS RENDIMENTOS - PRINCIPAL	211,94						
1118.00.0.0.00.00		IMPOSTOS ESPECÍFICOS DE ESTADOS/DF/MUNICÍPIOS	44.063,85						
1118.01.0.0.00.00		IMPOSTOS SOBRE O PATRIMÔNIO PARA ESTADOS/DF/MUNICÍPI	4.452,37						
1118.01.1.0.00.00		IMPOSTO SOBRE A PROPRIEDADE PREDIAL E TERRITORIAL	2.502,37						
6	1118.01.1.3.00.00	IMPOSTO S/ A PROP. PREDIAL E TERRITORIAL URBANA	1.756,88						
7	1118.01.1.4.00.00	IMPOSTO S/ A PROP. PREDIAL E TERRITORIAL URBANA	565,90						
8	1118.01.1.9.00.00	IMPOSTO SOBRE A PROPRIEDADE PREDIAL E TERRITORIA	179,59						
1118.01.4.0.00.00		IMPOSTO SOBRE TRANSMISSÃO "INTER VIVOS" - ITBI	1.950,00						
9	1118.01.4.1.00.00	IMPOSTO SOBRE TRANSMISSÃO "INTER VIVOS" ITBI - P	1.950,00						
1118.02.0.0.00.00		IMPOSTOS SOBRE A PRODUÇÃO, CIRCULAÇÃO DE MERCADORIAS	39.611,48						
1118.02.3.0.00.00		IMPOSTO SOBRE SERVIÇOS DE QUALQUER NATUREZA	39.611,48						
1118.02.3.1.00.00		IMPOSTO SOBRE SERVIÇOS DE QUALQUER NATUREZA - PR	38.944,39						
14	1118.02.3.1.01.00	IMPOSTO SOBRE SERVIÇOS DE QUALQUER NATUREZA - S	29.546,69						
118	1118.02.3.1.02.00	SIMPLES NACIONAL - LEI 9317/96	9.397,70						
16	1118.02.3.2.00.00	IMPOSTO SOBRE SERVIÇOS DE QUALQUER NATUREZA - DI	329,73						
17	1118.02.3.4.00.00	IMPOSTO SOBRE SERVIÇOS DE QUALQUER NATUREZA - DI	233,21						
18	1118.02.3.9.00.00	IMPOSTO SOBRE SERVIÇOS DE QUALQUER NATUREZA - DI	104,15						
1120.00.0.0.00.00		TAXAS		4.363,71					
1128.00.0.0.00.00		Taxas - Específicas de Estados, DF, Municípios	4.363,71						
1128.01.0.0.00.00		Taxas de Inspeção, Controle e Fiscalização	1.303,88						
1128.01.9.0.00.00		Taxas de Inspeção, Controle e Fiscalização - Outra	1.303,88						
21	1128.01.9.3.00.00	TAXAS DE INSPEÇÃO, CONTROLE E FISCALIZAÇÃO - OUT	953,29						
22	1128.01.9.4.00.00	TAXAS DE INSPEÇÃO, CONTROLE E FISCALIZAÇÃO - OUT	283,48						
23	1128.01.9.9.00.00	TAXAS DE INSPEÇÃO, CONTROLE E FISCALIZAÇÃO - OUT	67,11						
1128.02.0.0.00.00		TAXAS PELA PRESTAÇÃO DE SERVIÇOS	3.059,83						
1128.02.9.0.00.00		TAXAS PELA PRESTAÇÃO DE SERVIÇOS	3.059,83						
1128.02.9.1.00.00		TAXAS PELA PRESTAÇÃO DE SERVIÇOS - PRINCIPAL	576,48						
24	1128.02.9.1.02.00	OUTRAS TAXAS P/ PRESTAÇÃO SERVIÇOS	576,48						
25	1128.02.9.2.00.00	TAXAS PELA PRESTAÇÃO DE SERVIÇOS - MULTAS E JURO	20,00						
26	1128.02.9.3.00.00	TAXAS PELA PRESTAÇÃO DE SERVIÇOS - DÍVIDA ATIVA	1.070,19						
27	1128.02.9.4.00.00	TAXAS PELA PRESTAÇÃO DE SERVIÇOS - DÍVIDA ATIVA	532,78						
28	1128.02.9.9.00.00	TAXAS PELA PRESTAÇÃO DE SERVIÇOS - DÍVIDA ATIVA	460,38						
1200.00.0.0.00.00		CONTRIBUIÇÕES		4.292,70					
1240.00.0.0.00.00		CONTRIBUIÇÃO PARA O CUSTEIO DO SERVIÇO DE ILUMINAÇÃO PÚB		4.292,70					
1240.00.1.0.00.00		CONTRIBUIÇÃO PARA O CUSTEIO DO SERVIÇO DE ILUMINAÇ	4.292,70						
29	1240.00.1.1.00.00	CONTRIBUIÇÃO PARA O CUSTEIO DO SERVIÇO DE ILLUMIN	4.292,70						
1300.00.0.0.00.00		RECEITA PATRIMONIAL		2.205,94					
1320.00.0.0.00.00		VALORES MOBILIÁRIOS		2.205,94					
1321.00.0.0.00.00		JUROS E CORREÇÕES MONETÁRIAS	2.205,94						
1321.00.1.0.00.00		REMUNERAÇÃO DE DEPÓSITOS BANCÁRIOS	2.205,94						
1321.00.1.1.00.00		REMUNERAÇÃO DE DEPÓSITOS BANCÁRIOS - PRINCIPAL	2.205,94						
35	1321.00.1.1.01.00	REND APLICAÇÃO - RECURSO PRÓPRIO	2.004,57						
36	1321.00.1.1.02.00	REND APLICAÇÃO - ENSINO 25%	1,63						
37	1321.00.1.1.03.00	REND APLICAÇÃO - SAÚDE 15%	2,01						
38	1321.00.1.1.04.00	REND APLICAÇÃO - TRANSPORTE ESCOLAR ESTADO	3,16						
39	1321.00.1.1.05.00	REND APLICAÇÃO - CIDE	0,13						

MUNICÍPIO DE REDENCAO DA SERRA		DEPARTAMENTO DE FINANÇAS		SETOR CONTÁBIL		ANEXO 2 - RESUMO GERAL DA RECEITA		2 - PODER EXECUTIVO NO PERÍODO DE 01/01/2021 À 31/01/2021	
Ficha	Receita	Descrição da Receita	Desdobramento	Origem/Fonte	Categoria Econ.	Usuário: ROBERTO 13/07/21 15:38 Exercício: 2021 Página: 2/3			
40	1321.00.1.1.06.00	REND APLICAÇÃO - FUNDEB		11,12					
41	1321.00.1.1.07.00	REND APLICAÇÃO - QSE		22,71					
42	1321.00.1.1.08.00	REND APLICAÇÃO - PNAE		10,94					
43	1321.00.1.1.09.00	REND APLICAÇÃO - FUNDO SAUDE ESTADO		19,33					
44	1321.00.1.1.10.00	REND APLICAÇÃO - LEILAO		1,71					
45	1321.00.1.1.11.00	REND APLICAÇÃO - PNAE		1,50					
46	1321.00.1.1.12.00	REND APLICAÇÃO - FMS CUSTEIO SAUDE		119,01					
47	1321.00.1.1.13.00	REND APLICAÇÃO - IGD SUAS SOCIAL		4,45					
48	1321.00.1.1.14.00	REND APLICAÇÃO - CONVENIO SAUDE ESTADO		1,35					
49	1321.00.1.1.15.00	REND APLICAÇÃO - AQ. INSUMOS		0,51					
50	1321.00.1.1.16.00	REND APLICAÇÃO - CRAS FEDERAL		1,81					
1600.00.0.0.00.00		Receita de Serviços		200,00					
1690.00.0.0.00.00		Outros Serviços		200,00					
1690.99.0.0.00.00		Outros Serviços	200,00						
1690.99.1.0.00.00		Outros Serviços	200,00						
56	1690.99.1.1.00.00	OUTROS SERVIÇOS - PRINCIPAL	200,00						
1700.00.0.0.00.00		TRANSFERÊNCIAS CORRENTES		1.780.535,17					
1710.00.0.0.00.00		TRANSFERÊNCIAS DA UNIÃO E DE SUAS ENTIDADES		1.130.031,06					
1718.00.0.0.00.00		TRANSFERÊNCIAS DA UNIÃO - ESPECÍFICA E/M	1.130.031,06						
1718.01.0.0.00.00		PARTICIPAÇÃO NA RECEITA DA UNIÃO	877.337,64						
1718.01.2.0.00.00		COTA-PARTE DO FUNDO DE PARTICIPAÇÃO DOS MUNICÍPIOS	875.618,85						
61	1718.01.2.1.00.00	COTA-PARTE DO FUNDO DE PARTICIPAÇÃO DOS MUNICÍPI	875.618,85						
1718.01.5.0.00.00		COTA-PARTE DO IMPOSTO SOBRE A PROPRIEDADE TERRIT	1.718,79						
64	1718.01.5.1.00.00	COTA-PARTE DO IMPOSTO SOBRE A PROPRIEDADE TERRIT	1.718,79						
1718.02.0.0.00.00		TRANSFERÊNCIA DA COMPENSAÇÃO FINANCEIRA PELA EXPLORA	97.594,46						
1718.02.1.0.00.00		COTA-PARTE DA COMPENSAÇÃO FINANCEIRA DE RECURSOS H	24.234,66						
65	1718.02.1.1.00.00	COTA-PARTE DA COMPENSAÇÃO FINANCEIRA DE RECURSOS	24.234,66						
1718.02.3.0.00.00		Cota-parte Royalties - Compensação Financeira pela	726,71						
121	1718.02.3.1.00.00	COTA-PARTE ROYALTIES - COMPENSAÇÃO FINANCEIRA PE	726,71						
1718.02.5.0.00.00		Cota-parte Royalties pela Participação Especial -	61.875,17						
122	1718.02.5.1.00.00	COTA-PARTE ROYALTIES PELA PARTICIPAÇÃO ESPECIAL	61.875,17						
1718.02.6.0.00.00		COTA-PARTE DO FUNDO ESPECIAL DO PETRÓLEO - FEP	10.757,92						
66	1718.02.6.1.00.00	COTA-PARTE DO FUNDO ESPECIAL DO PETRÓLEO - FEP -	10.757,92						
1718.03.0.0.00.00		TRANSFERÊNCIA DE RECURSOS DO SISTEMA ÚNICO DE SAÚDE	104.051,47						
1718.03.1.0.00.00		TRANSFERÊNCIA DE RECURSOS DO SISTEMA ÚNICO DE SAÚD	69.263,68						
1718.03.1.1.00.00		TRANSFERÊNCIA DE RECURSOS DO SISTEMA ÚNICO DE SA	69.263,68						
67	1718.03.1.1.01.00	TRANSFE DO SUS - PISO ATENÇÃO BÁSICA FIXO	66.810,68						
68	1718.03.1.1.02.00	TRANSF DO SUS - ATENÇÃO BÁSICA - PAB VARIÁVEL	2.453,00						
1718.03.2.0.00.00		Transferência de Recursos do SUS - Atenção de Médi	29.123,95						
1718.03.2.1.00.00		TRANSFERÊNCIA DE RECURSOS DO SUS - ATENÇÃO DE MÉ	29.123,95						
70	1718.03.2.1.01.00	TRANSFERÊNCIA DE RECURSOS DO SUS - ATENÇÃO DE	7.204,95						
71	1718.03.2.1.02.00	SERVIÇO DE TENDIMENTO MÓVEL DE URGÊNCIA - SAMU	21.919,00						
1718.03.3.0.00.00		Transferência de Recursos do SUS - Vigilância em S	4.284,22						
1718.03.3.1.00.00		TRANSF DO SUS - VIGILÂNCIA EM SAÚDE DESP DIVERSA	4.284,22						
72	1718.03.3.1.01.00	TRANSF DO SUS - VIGILÂNCIA EM SAÚDE DESP DIVER	1.484,22						
73	1718.03.3.1.02.00	TRANSF DO SUS - VIGILÂNCIA EM SAÚDE - COMBATE	2.800,00						
1718.03.4.0.00.00		Transferência de Recursos do SUS - Assistência Far	1.379,62						
75	1718.03.4.1.00.00	TRANSFERÊNCIA DE RECURSOS DO SUS - ASSISTÊNCIA F	1.379,62						
1718.05.0.0.00.00		TRANSFERÊNCIAS DE RECURSOS DO FUNDO NACIONAL DO DESE	34.060,88						
1718.05.1.0.00.00		TRANSFERÊNCIAS DO SALÁRIO-EDUCAÇÃO	34.060,88						
76	1718.05.1.1.00.00	TRANSFERÊNCIAS DO SALÁRIO-EDUCAÇÃO - PRINCIPAL	34.060,88						
1718.99.0.0.00.00		Outras Transferências da União	16.986,61						
1718.99.1.0.00.00		Outras Transferências da União	16.986,61						

MUNICÍPIO DE REDENCAO DA SERRA		DEPARTAMENTO DE FINANÇAS		SETOR CONTÁBIL		ANEXO 2 - RESUMO GERAL DA RECEITA		2 - PODER EXECUTIVO NO PERÍODO DE 01/01/2021 À 31/01/2021	
Ficha	Receita	Descrição da Receita	Desdobramento	Origem/Fonte	Categoria Econ.	Usuário: ROBERTO 13/07/21 15:38 Exercício: 2021 Página: 3/3			
1718.99.1.1.00.00		OUTRAS TRANSFERÊNCIAS DA UNIÃO - PRINCIPAL	16.986,61						
119	1718.99.1.1.01.00	ADO PLP 133/2020 COMPENSAÇÃO DA UNIÃO	16.986,61						
1720.00.0.0.00.00		TRANSFERÊNCIAS DOS ESTADOS E DO DISTRITO FEDERAL E DE SU		446.472,89					
1728.00.0.0.00.00		TRANSFERÊNCIAS DOS ESTADOS - ESPECÍFICA E/M	446.472,89						
1728.01.0.0.00.00		PARTICIPAÇÃO NA RECEITA DOS ESTADOS	446.472,89						
1728.01.1.0.00.00		COTA-PARTE DO ICMS	374.372,39						
82	1728.01.1.1.00.00	COTA-PARTE DO ICMS - PRINCIPAL	374.372,39						
1728.01.2.0.00.00		COTA-PARTE DO IPVA	67.396,23						
83	1728.01.2.1.00.00	COTA-PARTE DO IPVA - PRINCIPAL	67.396,23						
1728.01.3.0.00.00		COTA-PARTE DO IPTU - MUNICÍPIOS	3.356,28						
84	1728.01.3.1.00.00	COTA-PARTE DO IPTU - MUNICÍPIOS - PRINCIPAL	3.356,28						
1728.01.4.0.00.00		COTA-PARTE DA CONTRIBUIÇÃO DE INTERVENÇÃO NO DOMÍN	1.347,99						
85	1728.01.4.1.00.00	COTA-PARTE DA CONTRIBUIÇÃO DE INTERVENÇÃO NO DOM	1.347,99						
1750.00.0.0.00.00		TRANSFERÊNCIAS DE OUTRAS INSTITUIÇÕES PÚBLICAS		204.031,22					
1758.00.0.0.00.00		TRANSFERÊNCIAS DE OUTRAS INSTITUIÇÕES PÚBLICAS - ESPEC	204.031,22						
1758.01.0.0.00.00		TRANSFERÊNCIAS DE RECURSOS DO FUNDO DE MANUTENÇÃO E	204.031,22						
1758.01.1.0.00.00		TRANSFERÊNCIAS DE RECURSOS DO FUNDO DE MANUTENÇ	204.031,22						
93	1758.01.1.1.00.00	TRANSFERÊNCIAS DE RECURSOS DO FUNDO DE MANUTENÇ	204.031,22						
1900.00.0.0.00.00		OUTRAS RECEITAS CORRENTES		480,57					
1990.00.0.0.00.00		Demais Receitas Correntes		480,57					
1990.99.0.0.00.00		Outras Receitas	480,57						
1990.99.1.0.00.00		Outras Receitas - Primárias	480,57						
105	1990.99.1.1.00.00	OUTRAS RECEITAS - PRIMÁRIAS - PRINCIPAL	480,57						
9000.00.0.0.00.00		(-) DEDUÇÕES DE RECEITAS		-264.492,46					

MUNICÍPIO DE REDENÇÃO DA SERRA DEPARTAMENTO DE FINANÇAS SETOR CONTÁBIL					Usuário: ROBERTO
ANEXO 2 - RESUMO GERAL DA RECEITA					13/07/21 15:34
2 - PODER EXECUTIVO NO PERÍODO DE 01/03/2021 À 31/03/2021					Exercício: 2021
					Página: 1/3
Ficha	Receita	Descrição da Receita	Desdobramento	Origem/Fonte	Categoria Econ.
1000.00.0.0.00.00	RECEITAS CORRENTES				1.976.318,85
1100.00.0.0.00.00	IMPOSTOS, TAXAS E CONTRIBUIÇÕES DE MELHORIA		80.250,98		
1110.00.0.0.00.00	IMPOSTOS		77.874,66		
1113.00.0.0.00.00	IMPOSTOS SOBRE A RENDA E PROVENTOS DE QUALQUER NATUREZ		15.437,51		
1113.03.0.0.00.00	IMPOSTO SOBRE A RENDA - RETIDO NA FONTE		15.437,51		
1113.03.1.0.00.00	IMPOSTO SOBRE A RENDA - RETIDO NA FONTE - TRABALHO		15.225,57		
1	1113.03.1.1.00.00	IRRF - TRABALHO - PRINCIPAL	15.225,57		
1113.03.4.0.00.00	IMPOSTO SOBRE A RENDA - RETIDO NA FONTE - OUTROS R		211,94		
2	1113.03.4.1.00.00	IRRF - OUTROS RENDIMENTOS - PRINCIPAL	211,94		
1118.00.0.0.00.00	IMPOSTOS ESPECÍFICOS DE ESTADOS/DF/MUNICÍPIOS		62.437,15		
1118.01.0.0.00.00	IMPOSTOS SOBRE O PATRIMÔNIO PARA ESTADOS/DF/MUNICÍPIOS		26.673,03		
1118.01.1.0.00.00	IMPOSTO SOBRE A PROPRIEDADE PREDIAL E TERRITORIAL		18.273,03		
1118.01.1.1.00.00	IMPOSTO SOBRE A PROPRIEDADE PREDIAL E TERRITÓRIA		16.953,94		
3	1118.01.1.1.01.00	IMPOSTO SOBRE A PROPRIEDADE PREDIAL URBANO	14.236,10		
4	1118.01.1.1.02.00	IMPOSTO SOBRE PROPRIEDADE TERRITORIAL URBANO	2.717,84		
6	1118.01.1.3.00.00	IMPOSTO S/ A PROP. PREDIAL E TERRITORIAL URBANA	1.012,61		
7	1118.01.1.4.00.00	IMPOSTO S/ A PROP. PREDIAL E TERRITORIAL URBANA	250,09		
8	1118.01.1.9.00.00	IMPOSTO SOBRE A PROPRIEDADE PREDIAL E TERRITÓRIA	56,39		
1118.01.4.0.00.00	IMPOSTO SOBRE TRANSMISSÃO "INTER VIVOS" - ITBI		8.400,00		
9	1118.01.4.1.00.00	IMPOSTO SOBRE TRANSMISSÃO "INTER VIVOS" ITBI - P	8.400,00		
1118.02.0.0.00.00	IMPOSTOS SOBRE A PRODUÇÃO, CIRCULAÇÃO DE MERCADORIAS		35.764,12		
1118.02.3.0.00.00	IMPOSTO SOBRE SERVIÇOS DE QUALQUER NATUREZA		35.764,12		
1118.02.3.1.00.00	IMPOSTO SOBRE SERVIÇOS DE QUALQUER NATUREZA - PR		34.355,35		
14	1118.02.3.1.01.00	IMPOSTO SOBRE SERVIÇOS DE QUALQUER NATUREZA - S	22.349,42		
118	1118.02.3.1.02.00	SIMPLES NACIONAL - LEI 9317/96	12.005,93		
15	1118.02.3.2.00.00	IMPOSTO SOBRE SERVIÇOS DE QUALQUER NATUREZA - MU	437,28		
16	1118.02.3.3.00.00	IMPOSTO SOBRE SERVIÇOS DE QUALQUER NATUREZA - DI	644,73		
17	1118.02.3.4.00.00	IMPOSTO SOBRE SERVIÇOS DE QUALQUER NATUREZA - DÍ	232,28		
18	1118.02.3.9.00.00	IMPOSTO SOBRE SERVIÇOS DE QUALQUER NATUREZA - DÍ	94,88		
1120.00.0.0.00.00	TAXAS		2.376,32		
1128.00.0.0.00.00	Taxas - Específicas de Estados, DF, Municípios		2.376,32		
1128.01.0.0.00.00	Taxas de Inspeção, Controle e Fiscalização		1.542,12		
1128.01.9.0.00.00	Taxas de Inspeção, Controle e Fiscalização - Outra		1.542,12		
19	1128.01.9.1.00.00	TAXAS DE INSPEÇÃO, CONTROLE E FISCALIZAÇÃO - OUT	758,99		
21	1128.01.9.3.00.00	TAXAS DE INSPEÇÃO, CONTROLE E FISCALIZAÇÃO - OUT	551,17		
22	1128.01.9.4.00.00	TAXAS DE INSPEÇÃO, CONTROLE E FISCALIZAÇÃO - OUT	188,78		
23	1128.01.9.9.00.00	TAXAS DE INSPEÇÃO, CONTROLE E FISCALIZAÇÃO - OUT	43,18		
1128.02.0.0.00.00	TAXAS PELA PRESTAÇÃO DE SERVIÇOS		834,20		
1128.02.9.0.00.00	TAXAS PELA PRESTAÇÃO DE SERVIÇOS		834,20		
1128.02.9.1.00.00	TAXAS PELA PRESTAÇÃO DE SERVIÇOS - PRINCIPAL		242,90		
24	1128.02.9.1.02.00	OUTRAS TAXAS P/ PRESTAÇÃO SERVIÇOS	242,90		
26	1128.02.9.3.00.00	TAXAS PELA PRESTAÇÃO DE SERVIÇOS - DÍVIDA ATIVA	433,19		
27	1128.02.9.4.00.00	TAXAS PELA PRESTAÇÃO DE SERVIÇOS - DÍVIDA ATIVA	127,66		
28	1128.02.9.9.00.00	TAXAS PELA PRESTAÇÃO DE SERVIÇOS - DÍVIDA ATIVA	30,45		
1300.00.0.0.00.00	RECEITA PATRIMONIAL		2.171,73		
1300.00.0.0.00.00	VALORES MOBILIÁRIOS		2.171,73		
1321.00.0.0.00.00	JUROS E CORREÇÕES MONETÁRIAS		2.171,73		
1321.00.1.0.00.00	REMUNERAÇÃO DE DEPÓSITOS BANCÁRIOS		2.171,73		
1321.00.1.1.00.00	REMUNERAÇÃO DE DEPÓSITOS BANCÁRIOS - PRINCIPAL		2.171,73		
35	1321.00.1.1.01.00	REND APLICAÇÃO - RECURSO PRÓPRIO	1.045,94		
37	1321.00.1.1.03.00	REND APLICAÇÃO - SAÚDE 15%	264,26		
40	1321.00.1.1.06.00	REND APLICAÇÃO - FUNDEB	40,65		
41	1321.00.1.1.07.00	REND APLICAÇÃO - QSE	116,86		
42	1321.00.1.1.08.00	REND APLICAÇÃO - PNATE	52,27		
43	1321.00.1.1.09.00	REND APLICAÇÃO - FUNDO SAÚDE ESTADO	89,71		

MUNICÍPIO DE REDENÇÃO DA SERRA DEPARTAMENTO DE FINANÇAS SETOR CONTÁBIL					Usuário: ROBERTO
ANEXO 2 - RESUMO GERAL DA RECEITA					13/07/21 15:34
2 - PODER EXECUTIVO NO PERÍODO DE 01/03/2021 À 31/03/2021					Exercício: 2021
					Página: 2/3
Ficha	Receita	Descrição da Receita	Desdobramento	Origem/Fonte	Categoria Econ.
44	1321.00.1.1.11.00	REND APLICAÇÃO - CMDCA	18,38		
45	1321.00.1.1.12.00	REND APLICAÇÃO - LEILAO	7,62		
47	1321.00.1.1.16.00	REND APLICAÇÃO - PISO BAS SOCIAL ESTADO	2,66		
48	1321.00.1.1.19.00	REND APLICAÇÃO - FMS CUSTEIO SAUDE	507,77		
50	1321.00.1.1.21.00	REND APLICAÇÃO - IGD SUAS SOCIAL	17,41		
1600.00.0.0.00.00	Receita de Serviços		369,04		
1690.00.0.0.00.00	Outros Serviços		369,04		
1690.99.0.0.00.00	Outros Serviços		369,04		
1690.99.1.0.00.00	Outros Serviços		369,04		
56	1690.99.1.1.00.00	OUTROS SERVIÇOS - PRINCIPAL	369,04		
1700.00.0.0.00.00	TRANSFERÊNCIAS CORRENTES		1.891.875,26		
1710.00.0.0.00.00	TRANSFERÊNCIAS DA UNIÃO E DE SUAS ENTIDADES		1.014.587,54		
1718.00.0.0.00.00	TRANSFERÊNCIAS DA UNIÃO - ESPECÍFICA E/M		1.014.587,54		
1718.01.0.0.00.00	PARTICIPAÇÃO NA RECEITA DA UNIÃO		769.839,64		
1718.01.2.0.00.00	COTA-PARTE DO FUNDO DE PARTICIPAÇÃO DOS MUNICÍPIOS		769.288,78		
61	1718.01.2.1.00.00	COTA-PARTE DO FUNDO DE PARTICIPAÇÃO DOS MUNICÍPIOS	769.288,78		
1718.01.5.0.00.00	COTA-PARTE DO IMPOSTO SOBRE A PROPRIEDADE TERRITÓRIA		550,86		
64	1718.01.5.1.00.00	COTA-PARTE DO IMPOSTO SOBRE A PROPRIEDADE TERRITÓRIA	550,86		
1718.02.0.0.00.00	TRANSFERÊNCIA DA COMPENSAÇÃO FINANCEIRA PELA EXPLORAÇÃO		128.285,76		
1718.02.1.0.00.00	COTA-PARTE DA COMPENSAÇÃO FINANCEIRA DE RECURSOS H		20.076,31		
65	1718.02.1.1.00.00	COTA-PARTE DA COMPENSAÇÃO FINANCEIRA DE RECURSOS H	20.076,31		
1718.02.3.0.00.00	Cota-parte Royalties - Compensação Financeira pela		1.112,00		
121	1718.02.3.1.00.00	COTA-PARTE ROYALTIES - COMPENSAÇÃO FINANCEIRA PE	1.112,00		
1718.02.5.0.00.00	Cota-parte Royalties pela Participação Especial -		92.084,99		
122	1718.02.5.1.00.00	COTA-PARTE ROYALTIES PELA PARTICIPAÇÃO ESPECIAL	92.084,99		
1718.02.6.0.00.00	COTA-PARTE DO FUNDO ESPECIAL DO PETRÓLEO - FEP		15.012,46		
66	1718.02.6.1.00.00	COTA-PARTE DO FUNDO ESPECIAL DO PETRÓLEO - FEP -	15.012,46		
1718.03.0.0.00.00	TRANSFERÊNCIA DE RECURSOS DO SISTEMA ÚNICO DE SAÚDE		74.556,81		
1718.03.1.0.00.00	TRANSFERÊNCIA DE RECURSOS DO SISTEMA ÚNICO DE SAÚDE		38.211,13		
1718.03.1.1.00.00	TRANSFERÊNCIA DE RECURSOS DO SISTEMA ÚNICO DE SAÚDE		38.211,13		
67	1718.03.1.1.01.00	TRANSF DO SUS - PISO ATENÇÃO BÁSICA FIXO	23.233,13		
68	1718.03.1.1.02.00	TRANSF DO SUS - ATENÇÃO BÁSICA - PAB VARIÁVEL	5.678,00		
69	1718.03.1.1.03.00	TRANSF DO SUS - ATENÇÃO BÁSICA - AGENTES COMUM	9.300,00		
1718.03.2.0.00.00	Transferência de Recursos do SUS - Atenção de Médi		29.123,95		
1718.03.2.1.00.00	TRANSFERÊNCIA DE RECURSOS DO SUS - ATENÇÃO DE MÉ		29.123,95		
70	1718.03.2.1.01.00	TRANSFERÊNCIA DE RECURSOS DO SUS - ATENÇÃO DE	7.204,95		
71	1718.03.2.1.02.00	SERVIÇO DE TENDIMENTO MÓVEL DE URGÊNCIA - SAMU	21.919,00		
1718.03.3.0.00.00	Transferência de Recursos do SUS - Vigilância em S		5.842,11		
1718.03.3.1.00.00	TRANSF DO SUS - VIGILÂNCIA EM SAÚDE DESP DIVERSA		5.842,11		
73	1718.03.3.1.02.00	TRANSF DO SUS - VIGILÂNCIA EM SAÚDE - COMBATE	3.100,00		
74	1718.03.3.1.03.00	TRANSF DO SUS - VIGILÂNCIA EM SAÚDE - VIG SANI	2.742,11		
1718.03.4.0.00.00	Transferência de Recursos do SUS - Assistência Far		1.379,62		
75	1718.03.4.1.00.00	TRANSFERÊNCIA DE RECURSOS DO SUS - ASSISTÊNCIA F	1.379,62		
1718.05.0.0.00.00	TRANSFERÊNCIAS DE RECURSOS DO FUNDO NACIONAL DO DESE		40.528,51		
1718.05.1.0.00.00	TRANSFERÊNCIAS DO SALÁRIO-EDUCAÇÃO		20.952,77		
76	1718.05.1.1.00.00	TRANSFERÊNCIAS DO SALÁRIO-EDUCAÇÃO - PRINCIPAL	20.952,77		
1718.05.3.0.00.00	TRANSFERÊNCIAS DIRETAS DO FNDE REFERENTES AO PROGR		2.811,60		
77	1718.05.3.1.00.00	TRANSF. DIRETAS DO FNDE-PNAE	2.811,60		
1718.05.4.0.00.00	TRANSFERÊNCIAS DIRETAS DO FNDE REFERENTES AO PROGR		16.764,14		
78	1718.05.4.1.00.00	TRANSF. DIRETAS DO FNDE-PNATE	16.764,14		
1718.99.0.0.00.00	Outras Transferências da União		1.376,82		
1718.99.1.0.00.00	Outras Transferências da União		1.376,82		

MUNICÍPIO DE REDENÇÃO DA SERRA DEPARTAMENTO DE FINANÇAS SETOR CONTÁBIL					Usuário: ROBERTO
ANEXO 2 - RESUMO GERAL DA RECEITA					13/07/21 15:34
2 - PODER EXECUTIVO NO PERÍODO DE 01/03/2021 À 31/03/2021					Exercício: 2021
					Página: 3/3
Ficha	Receita	Descrição da Receita	Desdobramento	Origem/Fonte	Categoria Econ.
1718.99.1.1.00.00	OUTRAS TRANSFERÊNCIAS DA UNIÃO - PRINCIPAL		1.376,82		
119	1718.99.1.1.00.01	ADO PLP 133/2020 COMPENSAÇÃO DA UNIÃO	1.376,82		
1720.00.0.0.00.00	TRANSFERÊNCIAS DOS ESTADOS E DO DISTRITO FEDERAL E DE SU		648.780,75		
1728.00.0.0.00.00	TRANSFERÊNCIAS DOS ESTADOS - ESPECÍFICA E/M		648.780,75		
1728.01.0.0.00.00	PARTICIPAÇÃO NA RECEITA DOS ESTADOS		622.635,04		
1728.01.1.0.00.00	COTA-PARTE DO ICMS		565.340,58		
82	1728.01.1.1.00.00	COTA-PARTE DO ICMS - PRINCIPAL	565.340,58		
1728.01.2.0.00.00	COTA-PARTE DO IPVA		54.361,74		
83	1728.01.2.1.00.00	COTA-PARTE DO IPVA - PRINCIPAL	54.361,74		
1728.01.3.0.00.00	COTA-PARTE DO IPI - MUNICÍPIOS		2.932,72		
84	1728.01.3.1.00.00	COTA-PARTE DO IPI - MUNICÍPIOS - PRINCIPAL	2.932,72		
1728.03.0.0.00.00	TRANSFERÊNCIA DE RECURSOS DO ESTADO PARA PROGRAMAS D		18.530,63		
1728.03.1.0.00.00	TRANSFERÊNCIA DE RECURSOS DO ESTADO PARA PROGRAMAS		18.530,63		
1728.03.1.1.00.00	TRANSFERÊNCIA DE RECURSOS DO ESTADO PARA PROGRAM		18.530,63		
87	1728.03.1.1.02.00	TRANSF ESTADO PROG SAÚDE FUNDO A FUNDO - SORRI	18.530,63		
1728.07.0.0.00.00	Transferências de Estados destinadas à Assistência S		7.615,08		
1728.07.1.0.00.00	Transferências de Estados destinadas à Assistência		7.615,08		
90	1728.07.1.1.00.00	TRANSF ESTADOS ASSISTÊNCIA SOCIAL - PISO BASICO	7.615,08		
1750.00.0.0.00.00	TRANSFERÊNCIAS DE OUTRAS INSTITUIÇÕES PÚBLICAS		228.506,97		
1758.00.0.0.00.00	TRANSFERÊNCIAS DE OUTRAS INSTITUIÇÕES PÚBLICAS - ESPEC		228.506,97		
1758.01.0.0.00.00	TRANSFERÊNCIAS DE RECURSOS DO FUNDO DE MANUTENÇÃO E		228.506,97		
1758.01.1.0.00.00	TRANSFERÊNCIAS DE RECURSOS DO FUNDO DE MANUTENÇÃO		228.506,97		
93	1758.01.1.1.00.00	TRANSFERÊNCIAS DE RECURSOS DO FUNDO DE MANUTENÇ	228.506,97		
1900.00.0.0.00.00	OUTRAS RECEITAS CORRENTES		1.651,84		
1990.00.0.0.00.00	Demaís Receitas Correntes		1.651,84		
1990.99.0.0.00.00	Outras Receitas		1.651,84		
1990.99.1.0.00.00	Outras Receitas - Primárias		1.651,84		
105	1990.99.1.1.00.00	OUTRAS RECEITAS - PRIMÁRIAS - PRINCIPAL	1.651,84		
9000.00.0.0.00.00	(-) DEDUÇÕES DE RECEITAS		-288.202,21		
9100.00.0.0.00.00	(-) DEDUÇÕES DE RECEITAS DO FUNDEB		-288.202,21		
113	9100.00.0.0.01.00	DED RECEITA P/ FORM FUNDEB - FPM	-153.857,75		
114	9100.00.0.0.02.00	DED RECEITA P/ FORM FUNDEB - ITR	-110,19		
115	9100.00.0.0.04.00	DED RECEITA P/ FORM FUNDEB - ICMS	-113.068,10		
116	9100.00.0.0.05.00	DED RECEITA P/ FORM FUNDEB - IPVA	-20.579,63		
117	9100.00.0.0.06.00	DED RECEITA P/ FORM FUNDEB - IPI	-586,54		
			TOTAL:	1.688.116,64	

MUNICÍPIO DE REDENÇÃO DA SERRA DEPARTAMENTO DE FINANÇAS SETOR CONTÁBIL				Usuário: ROBERTO	
ANEXO 2 - RESUMO GERAL DA RECEITA				13/07/21 15:36	
2 - PODER EXECUTIVO NO PERÍODO DE 01/05/2021 À 31/05/2021				Exercício: 2021	
				Página: 1/3	
Ficha	Recetta	Descrição da Recetta	Desdobramento	Origem/Fonte	Categoria Econ.
1000.00.0.0.00.00		RECEITAS CORRENTES			2.165.403,98
1100.00.0.0.00.00		IMPOSTOS, TAXAS E CONTRIBUIÇÕES DE MELHORIA		143.593,71	
1110.00.0.0.00.00		IMPOSTOS		104.686,36	
1113.00.0.0.00.00		IMPOSTOS SOBRE A RENDA E PROVENTOS DE QUALQUER NATUREZ	14.966,27		
1113.03.0.0.00.00		IMPOSTO SOBRE A RENDA - RETIDO NA FONTE	14.966,27		
1113.03.1.0.00.00		IMPOSTO SOBRE A RENDA - RETIDO NA FONTE - TRABALHO	14.966,27		
1 1113.03.1.1.00.00		JRRF - TRABALHO - PRINCIPAL	14.966,27		
1118.00.0.0.00.00		IMPOSTOS ESPECÍFICOS DE ESTADOS/DF/MUNICÍPIOS	89.720,09		
1118.01.0.0.00.00		IMPOSTOS SOBRE O PATRIMÔNIO PARA ESTADOS/DF/MUNICÍPI	72.176,20		
1118.01.1.0.00.00		IMPOSTO SOBRE A PROPRIEDADE PREDIAL E TERRITORIAL	68.696,20		
1118.01.1.1.00.00		IMPOSTO SOBRE A PROPRIEDADE PREDIAL E TERRITORIA	60.019,28		
3 1118.01.1.1.01.00		IMPOSTO SOBRE A PROPRIEDADE PREDIAL URBANO	42.726,53		
4 1118.01.1.1.02.00		IMPOSTO SOBRE PROPRIEDADE TERRITORIAL URBANO	17.292,75		
5 1118.01.1.2.00.00		IMPOSTO S/ A PROP. PREDIAL E TERRITORIAL URBANA	34,32		
6 1118.01.1.3.00.00		IMPOSTO S/ A PROP. PREDIAL E TERRITORIAL URBANA	5.541,95		
7 1118.01.1.4.00.00		IMPOSTO S/ A PROP. PREDIAL E TERRITORIAL URBANA	2.192,45		
8 1118.01.1.9.00.00		IMPOSTO SOBRE A PROPRIEDADE PREDIAL E TERRITÓRIA	908,20		
1118.01.4.0.00.00		IMPOSTO SOBRE TRANSMISSÃO "INTER VIVOS" - ITBI	3.480,00		
9 1118.01.4.1.00.00		IMPOSTO SOBRE TRANSMISSÃO "INTER VIVOS" - ITBI - P	3.480,00		
1118.02.0.0.00.00		IMPOSTOS SOBRE A PRODUÇÃO, CIRCULAÇÃO DE MERCADORIAS	17.543,89		
1118.02.0.1.00.00		IMPOSTO SOBRE SERVIÇOS DE QUALQUER NATUREZA	17.543,89		
1118.02.3.1.00.00		IMPOSTO SOBRE SERVIÇOS DE QUALQUER NATUREZA - PR	17.369,66		
14 1118.02.3.1.01.00		IMPOSTO SOBRE SERVIÇOS DE QUALQUER NATUREZA -	11.140,84		
118 1118.02.3.1.02.00		SIMPLES NACIONAL - LEI 9317/96	6.228,82		
15 1118.02.3.2.00.00		IMPOSTO SOBRE SERVIÇOS DE QUALQUER NATUREZA - MJ	12,91		
16 1118.02.3.3.00.00		IMPOSTO SOBRE SERVIÇOS DE QUALQUER NATUREZA - DI	64,25		
17 1118.02.3.4.00.00		IMPOSTO SOBRE SERVIÇOS DE QUALQUER NATUREZA - DI	67,46		
18 1118.02.3.9.00.00		IMPOSTO SOBRE SERVIÇOS DE QUALQUER NATUREZA - DI	29,61		
1120.00.0.0.00.00		TAXAS		38.907,35	
1128.00.0.0.00.00		Taxas - Específicas de Estados, DF, Municípios	38.907,35		
1128.01.0.0.00.00		Taxas de Inspeção, Controle e Fiscalização	15.740,62		
1128.01.9.0.00.00		Taxas de Inspeção, Controle e Fiscalização - Outra	15.740,62		
19 1128.01.9.1.00.00		TAXAS DE INSPEÇÃO, CONTROLE E FISCALIZAÇÃO - OUT	14.950,33		
20 1128.01.9.2.00.00		TAXAS DE INSPEÇÃO, CONTROLE E FISCALIZAÇÃO - OUT	27,92		
21 1128.01.9.3.00.00		TAXAS DE INSPEÇÃO, CONTROLE E FISCALIZAÇÃO - OUT	495,59		
22 1128.01.9.4.00.00		TAXAS DE INSPEÇÃO, CONTROLE E FISCALIZAÇÃO - OUT	214,05		
23 1128.01.9.9.00.00		TAXAS DE INSPEÇÃO, CONTROLE E FISCALIZAÇÃO - OUT	52,73		
1128.02.0.0.00.00		TAXAS PELA PRESTAÇÃO DE SERVIÇOS	23.166,73		
1128.02.0.1.00.00		TAXAS PELA PRESTAÇÃO DE SERVIÇOS	23.166,73		
1128.02.9.1.00.00		TAXAS PELA PRESTAÇÃO DE SERVIÇOS - PRINCIPAL	18.639,08		
24 1128.02.9.1.02.00		OUTRAS TAXAS P/ PRESTAÇÃO SERVIÇOS	18.639,08		
25 1128.02.9.2.00.00		TAXAS PELA PRESTAÇÃO DE SERVIÇOS - MULTAS E JURO	13,31		
26 1128.02.9.3.00.00		TAXAS PELA PRESTAÇÃO DE SERVIÇOS - DÍVIDA ATIVA	2.185,30		
27 1128.02.9.4.00.00		TAXAS PELA PRESTAÇÃO DE SERVIÇOS - DÍVIDA ATIVA	1.582,77		
28 1128.02.9.9.00.00		TAXAS PELA PRESTAÇÃO DE SERVIÇOS - DÍVIDA ATIVA	746,27		
1200.00.0.0.00.00		CONTRIBUIÇÕES		5.482,55	
1240.00.0.0.00.00		CONTRIBUIÇÃO PARA O CUSTEIO DO SERVIÇO DE ILUMINAÇÃO PÙB		5.482,55	
1240.00.1.0.00.00		CONTRIBUIÇÃO PARA O CUSTEIO DO SERVIÇO DE ILUMINAC	5.482,55		
29 1240.00.1.1.00.00		CONTRIBUIÇÃO PARA O CUSTEIO DO SERVIÇO DE ILUMIN	5.482,55		
1300.00.0.0.00.00		RECEITA PATRIMONIAL		7.401,54	
1320.00.0.0.00.00		VALORES MOBILIÁRIOS		7.401,54	
1321.00.0.0.00.00		JUROS E CORREÇÕES MONETÁRIAS	7.401,54		
1321.00.1.0.00.00		REMUNERAÇÃO DE DEPÓSITOS BANCÁRIOS	7.401,54		
1321.00.1.1.00.00		REMUNERAÇÃO DE DEPÓSITOS BANCÁRIOS - PRINCIPAL	7.401,54		

MUNICÍPIO DE REDENÇÃO DA SERRA DEPARTAMENTO DE FINANÇAS SETOR CONTÁBIL				Usuário: ROBERTO	
ANEXO 2 - RESUMO GERAL DA RECEITA				13/07/21 15:36	
2 - PODER EXECUTIVO NO PERÍODO DE 01/05/2021 À 31/05/2021				Exercício: 2021	
				Página: 2/3	
Ficha	Recetta	Descrição da Recetta	Desdobramento	Origem/Fonte	Categoria Econ.
35	1321.00.1.1.01.00	REND APLICAÇÃO - RECURSO PRÓPRIO	5.068,67		
36	1321.00.1.1.04.00	REND APLICAÇÃO - TRANSPORTE ESCOLAR ESTADO	161,68		
39	1321.00.1.1.05.00	REND APLICAÇÃO - CIDE	3,60		
40	1321.00.1.1.06.00	REND APLICAÇÃO - FUNDEB	23,62		
41	1321.00.1.1.07.00	REND APLICAÇÃO - QSE	148,35		
42	1321.00.1.1.08.00	REND APLICAÇÃO - PNATE	179,38		
43	1321.00.1.1.09.00	REND APLICAÇÃO - FUNDO SAUDE ESTADO	222,10		
44	1321.00.1.1.11.00	REND APLICAÇÃO - CMDC	57,42		
46	1321.00.1.1.15.00	REND APLICAÇÃO - PNAE	36,16		
47	1321.00.1.1.16.00	REND APLICAÇÃO - PISO BAS SOCIAL ESTADO	16,62		
49	1321.00.1.1.20.00	REND APLICAÇÃO - PMS INVESTIMNETO SAUDE	1.405,77		
51	1321.00.1.1.26.00	REND APLICAÇÃO - CONVENIO SAUDE ESTADO	67,11		
52	1321.00.1.1.27.00	REND APLICAÇÃO - CIP ILUMINACAO PUBLICA	4,22		
53	1321.00.1.1.28.00	REND APLICAÇÃO - AQ. INSUMOS	6,84		
1600.00.0.0.00.00		Recetta de Serviços		448,12	
1690.00.0.0.00.00		Outros Serviços		448,12	
1690.99.0.0.00.00		Outros Serviços	448,12		
1690.99.1.0.00.00		Outros Serviços	448,12		
56 1690.99.1.1.00.00		OUTROS SERVIÇOS - PRINCIPAL	448,12		
1700.00.0.0.00.00		TRANSFERÊNCIAS CORRENTES		2.005.950,66	
1710.00.0.0.00.00		TRANSFERÊNCIAS DA UNIÃO E DE SUAS ENTIDADES		1.253.967,95	
1718.00.0.0.00.00		TRANSFERÊNCIAS DA UNIÃO - ESPECÍFICA E/M	1.253.967,95		
1718.01.0.0.00.00		PARTICIPAÇÃO NA RECEITA DA UNIÃO	967.091,31		
1718.01.2.0.00.00		COTA-PARTE DO FUNDO DE PARTICIPAÇÃO DOS MUNICÍPIOS	966.577,50		
61 1718.01.2.1.00.00		COTA-PARTE DO FUNDO DE PARTICIPAÇÃO DOS MUNICÍPI	966.577,50		
1718.01.5.0.00.00		COTA-PARTE DO IMPOSTO SOBRE A PROPRIEDADE TERRITÓR	513,81		
64 1718.01.5.1.00.00		COTA-PARTE DO IMPOSTO SOBRE A PROPRIEDADE TERRIT	513,81		
1718.02.0.0.00.00		TRANSFERÊNCIA DA COMPENSAÇÃO FINANCEIRA PELA EXPLORA	151.607,13		
1718.02.1.0.00.00		COTA-PARTE DA COMPENSAÇÃO FINANCEIRA DE RECURSOS H	27.545,29		
65 1718.02.1.1.00.00		COTA-PARTE DA COMPENSAÇÃO FINANCEIRA DE RECURSOS	27.545,29		
1718.02.5.0.00.00		Cota-parte Royalties pela Participação Especial	106.032,14		
122 1718.02.5.1.00.00		COTA-PARTE ROYALTIES PELA PARTICIPAÇÃO ESPECIAL	106.032,14		
1718.02.6.0.00.00		COTA-PARTE DO FUNDO ESPECIAL DO PETRÓLEO - FEP	18.029,70		
66 1718.02.6.1.00.00		COTA-PARTE DO FUNDO ESPECIAL DO PETRÓLEO - FEP -	18.029,70		
1718.03.0.0.00.00		TRANSFERÊNCIA DE RECURSOS DO SISTEMA ÚNICO DE SAÚDE	97.882,37		
1718.03.1.0.00.00		TRANSFERÊNCIA DE RECURSOS DO SISTEMA ÚNICO DE SAÚD	42.956,69		
1718.03.1.1.00.00		TRANSFERÊNCIA DE RECURSOS DO SISTEMA ÚNICO DE SA	42.956,69		
67 1718.03.1.1.03.00		TRANSFE DO SUS - PISO ATENÇÃO BÁSICA FIXO	33.656,69		
69 1718.03.1.1.04.00		TRANSF DO SUS - ATENÇÃO BÁSICA - AGENTES COMUM	9.300,00		
1718.03.2.0.00.00		Transferência de Recursos do SUS - Atenção de Médi	21.919,00		
1718.03.2.1.00.00		TRANSFERÊNCIA DE RECURSOS DO SUS - ATENÇÃO DE MÉ	21.919,00		
71 1718.03.2.1.02.00		SERVIÇO DE TENDIMENTO MÓVEL DE URGÊNCIA - SAMU	21.919,00		
1718.03.3.0.00.00		Transferência de Recursos do SUS - Vigilância em S	6.842,11		
1718.03.3.1.00.00		TRANSF DO SUS - VIGILÂNCIA EM SAÚDE DESP DIVERSA	6.842,11		
72 1718.03.3.1.01.00		TRANSF DO SUS - VIGILÂNCIA EM SAÚDE DESP DIVER	742,11		
73 1718.03.3.1.02.00		TRANSF DO SUS - VIGILÂNCIA EM SAÚDE - COMBATE	3.100,00		
74 1718.03.3.1.03.00		TRANSF DO SUS - VIGILÂNCIA EM SAÚDE - VIG SANI	3.000,00		
1718.03.4.0.00.00		Transferência de Recursos do SUS - Assistência Far	1.379,62		
75 1718.03.4.1.00.00		TRANSFERÊNCIA DE RECURSOS DO SUS - ASSISTÊNCIA F	1.379,62		
1718.03.9.0.00.00		Transferência de Recursos do SUS - Outros Programa	24.784,95		
123 1718.03.9.1.00.00		TRANSFERÊNCIA DE RECURSOS DO SUS - OUTROS PROGRA	24.784,95		
1718.05.0.0.00.00		TRANSFERÊNCIAS DE RECURSOS DO FUNDO NACIONAL DO DESE	33.150,32		
1718.05.1.0.00.00		TRANSFERÊNCIAS DO SALÁRIO-EDUCAÇÃO	20.979,61		
76 1718.05.1.1.00.00		TRANSFERÊNCIAS DO SALÁRIO-EDUCAÇÃO - PRINCIPAL	20.979,61		
1718.05.3.0.00.00		TRANSFERÊNCIAS DIRETAS DO FNDE REFERENTES AO PROGR	2.811,60		

MUNICÍPIO DE REDENÇÃO DA SERRA DEPARTAMENTO DE FINANÇAS SETOR CONTÁBIL				Usuário: ROBERTO	
ANEXO 2 - RESUMO GERAL DA RECEITA				13/07/21 15:36	
2 - PODER EXECUTIVO NO PERÍODO DE 01/05/2021 À 31/05/2021				Exercício: 2021	
				Página: 3/3	
Ficha	Recetta	Descrição da Recetta	Desdobramento	Origem/Fonte	Categoria Econ.
77	1718.05.3.1.00.00	TRANSF. DIRETAS DO FNDE-PNAE	2.811,60		
1718.05.4.0.00.00		TRANSFERÊNCIAS DIRETAS DO FNDE REFERENTES AO PROGR	9.359,11		
78 1718.05.4.1.00.00		TRANSF. DIRETAS DO FNDE-PNATE	9.359,11		
1718.12.0.0.00.00		Transferências de Recursos do Fundo Nacional de Ases	2.860,00		
1718.12.1.0.00.00		Transferências de Recursos do Fundo Nacional de As	2.860,00		
1718.12.1.1.00.00		TRANSFERÊNCIAS DE RECURSOS DO FNMS - CRAS FEDERA	2.860,00		
79 1718.12.1.1.01.00		TRANSF FNMS - IGD BOLSA FAMILIA	2.860,00		
1718.99.0.0.00.00		Outras Transferências da União	1.376,82		
1718.99.1.0.00.00		Outras Transferências da União	1.376,82		
1718.99.1.1.00.00		OUTRAS TRANSFERÊNCIAS DA UNIÃO - PRINCIPAL	1.376,82		
119 1718.99.1.1.00.01		ADO PLP 133/2020 COMPENSAÇÃO DA UNIÇÃO	1.376,82		
1720.00.0.0.00.00		TRANSFERÊNCIAS DOS ESTADOS E DO DISTRITO FEDERAL E DE SU		652.833,83	
1728.00.0.0.00.00		TRANSFERÊNCIAS DOS ESTADOS - ESPECÍFICA E/M	652.833,83		
1728.01.0.0.00.00		PARTICIPAÇÃO NA RECEITA DOS ESTADOS	387.456,84		
1728.01.1.0.00.00		COTA-PARTE DO ICMS	366.419,70		
82 1728.01.1.1.00.00		COTA-PARTE DO ICMS - PRINCIPAL	366.419,70		
1728.01.2.0.00.00		COTA-PARTE DO IPVA	16.639,71		
83 1728.01.2.1.00.00		COTA-PARTE DO IPVA - PRINCIPAL	16.639,71		
1728.01.3.0.00.00		COTA-PARTE DO IPI - MUNICÍPIOS	4.397,43		
84 1728.01.3.1.00.00		COTA-PARTE DO IPI - MUNICÍPIOS - PRINCIPAL	4.397,43		
1728.02.0.0.00.00		TRANSFERÊNCIA DA COTA-PARTE DA COMPENSAÇÃO FINANCEIR	12.605,35		
1728.02.3.0.00.00		COTA-PARTE ROYALTIES - COMPENSAÇÃO FINANCEIRA PELA	12.605,35		
86 1728.02.3.1.00.00		COTA-PARTE ROYALTIES - COMPENSAÇÃO FINANCEIRA PE	12.605,35		
1728.07.0.0.00.00		Transferências de Estados destinadas à Assistência S	3.807,54		
1728.07.1.0.00.00		Transferências de Estados destinadas à Assistência	3.807,54		
90 1728.07.1.1.00.00		TRANSF ESTADOS ASSISTÊNCIA SOCIAL - PISO BASICO	3.807,54		
1728.10.0.0.00.00		TRANSFERÊNCIA DE CONVÊNIO DOS ESTADOS E DO DISTRITO	248.964,10		
1728.10.2.0.00.00		TRANSFERÊNCIAS DE CONVÊNIO DOS ESTADOS DESTINADAS	248.964,10		
92 1728.10.2.1.00.00		TRANSF CONVÊNIO ESTADOS EDUCAÇÃO - TRANSPORTE DE	248.964,10		
1750.00.0.0.00.00		TRANSFERÊNCIAS DE OUTRAS INSTITUIÇÕES PÚBLICAS		99.148,88	
1758.00.0.0.00.00		TRANSFERÊNCIAS DE OUTRAS INSTITUIÇÕES PÚBLICAS - ESPEC	99.148,88		
1758.01.0.0.00.00		TRANSFERÊNCIAS DE RECURSOS DO FUNDO DE MANUTENÇÃO E	99.148,88		
1758.01.1.0.00.00		TRANSFERÊNCIAS DE RECURSOS DO FUNDO DE MANUTENÇÃO	99.148,88		
93 1758.01.1.1.00.00					

CCR NovaDutra dá início à obra em talude de Caçapava



A CCR NovaDutra inicia, nesta semana, no Km 121 da pista sentido São Paulo, em Caçapava, uma nova frente de serviço de recuperação de talude. Durante o período de obras, poderão ocorrer interdições do acostamento para entrada e saída de veículos. A concessionária ressalta que é importante o motorista ter atenção ao trafegar pelo

local de obra e respeitar a sinalização implantada.

No local, está programado corte do talude e implantação de dispositivos de drenagem superficial para o escoamento correto da água da chuva. Também será refeita a cobertura vegetal.

Os serviços ocorrem das 8h às 17h. Em caso de chuva, os trabalhos podem

ser paralisados ou mesmo suspensos.

O trabalho de contenção de taludes é realizado constantemente pela equipe de engenharia da Concessionária que faz a vistoria das encostas ao longo dos 402km da via Dutra. Para saber das condições de tráfego, os motoristas podem sintonizar a CCR-FM 107,5 NovaDutra.

Caminhão de cerveja tomba na rodovia Presidente Dutra e deixa dois feridos em Guaratinguetá

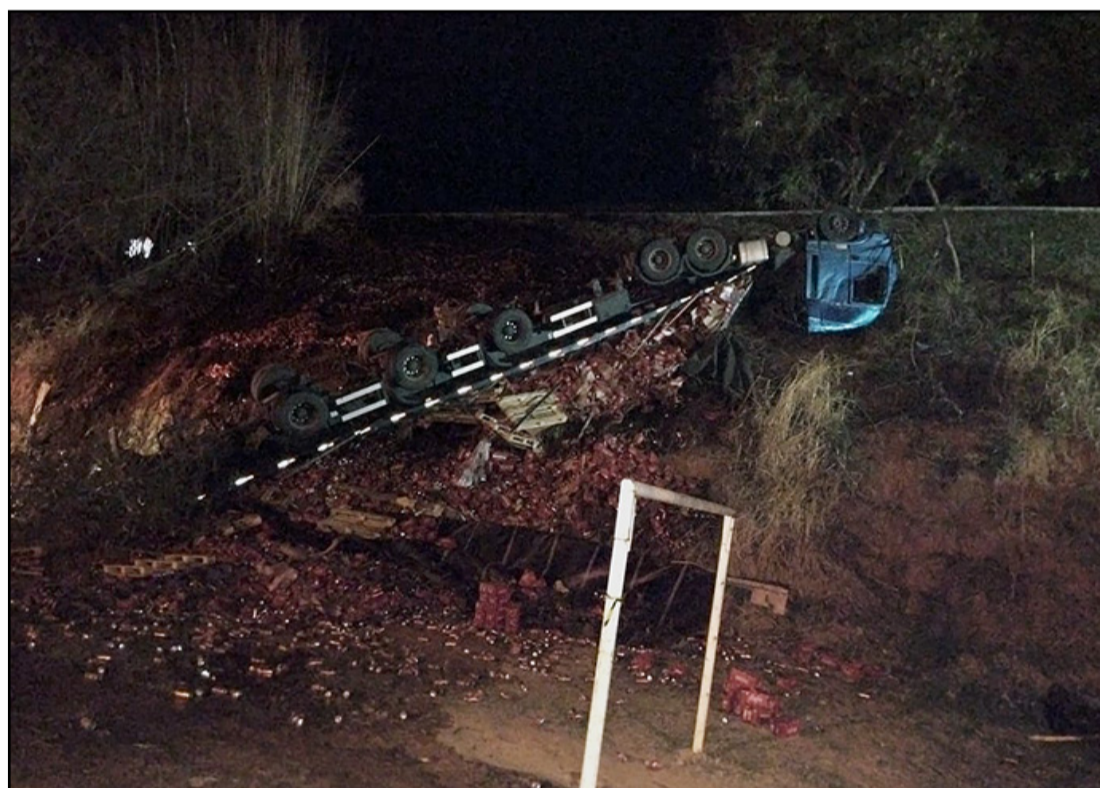

Na noite desta segunda-feira (9), o Corpo de Bombeiros foi acionado para ocorrência de acidente de trânsito em Guaratinguetá. Um caminhão com carga de cervejas, perdeu o controle e saiu da rodovia Pre-

sidente Dutra, caindo pela Rua Siqueira Campos, no bairro Figueira.

Já fora do veículo, haviam duas vítimas leves, um homem de 40 anos e uma menina de 14 anos, sendo pai e filha. Ambos esta-

vam conscientes e foram socorridos ao Pronto Socorro Municipal de Guaratinguetá.

A Polícia Rodoviária Federal preservou o local, e deu como perda total da carga.



Projeto Costurando o Futuro abre inscrições para os cursos de 2021



Estão abertas as inscrições para a trilha de qualificação profissional do projeto Costurando o Futuro 2021. Pela primeira vez, as formações serão realizadas em parceria com o Sistema Nacional de Aprendizagem Industrial (SENAI-SP). Ao todo, estão sendo ofertadas 128 vagas gratuitas para uma trilha de seis cursos, com carga horária total de 304 horas.

As formações incluem Tecnologia Têxtil Básica, Projetos de Transformação em Tecidos, Desenvolvimento de Artigos (Decoração, Cozinha e Acessórios Pets) e Conceitos Estratégicos para Empreender.

As aulas acontecerão no formato híbrido, ou seja, combinando atividades on-line e presenciais. A parte presencial prática será na Escola SENAI Francisco Matarazzo, localizada no bairro do Brás, em São Paulo (SP). Para as aulas à distância, é necessário que o aluno tenha equipamento com acesso à Internet (computador ou celular) e e-mail particular. A primeira turma tem início previsto para 19 de agosto, de segunda a sexta-feira, de manhã ou à tarde.

Além da qualificação técnica, os formados poderão integrar a rede Costurando o Futuro, grupo de costureiras e costureiros da Re-

gião Metropolitana de São Paulo acompanhados pela Fundação Grupo Volkswagen. Entre os benefícios da rede, está a troca de conhecimentos, a participação em eventos da Fundação e a possibilidade de recebimento de doações de tecidos automotivos por parte do Grupo VW, parceiros e fornecedores.

Para inscrições e informações sobre a trilha de qualificação profissional do Costurando o Futuro, entre em contato com a unidade abaixo (somente telefone e e-mail): São Paulo (Brás) - Escola Senai Francisco Matarazzo. Contatos: (11) 3312-3575 ou 3312-3574; magna.oliveira@sp.senai.br; montero@sp.senai.br

Prefeitura de São Sebastião em parceria com Sebrae oferece cursos na área de Educação Empreendedora

Nesta segunda-feira (9), a Prefeitura de São Sebastião, por meio das secretarias da Educação (SEDUC) e de Desenvolvimento Econômico e Social (SEDES), consolidou uma nova parceria com o Serviço Brasileiro de Apoio às Micro e Pequenas Empresas (Sebrae), para o desenvolvimento de projetos voltados à educação empreendedora nas escolas da rede municipal. O novo convênio, assinado pelo prefeito Felipe Augusto, levará, inicialmente, formação gratuita para cerca de 300 estudantes da Educação de Jovens e Adultos (EJA), ainda neste semestre, por meio do Programa Descomplique.

O programa vai ter duração de cinco encontros de duas horas cada, a serem realizados no próximo mês de outubro, e irá abordar temas como inteligência emocional e empreendedorismo, ideia de negócios, marketing, finanças e formalização.

O gerente regional do Sebrae no Vale do Paraíba e Litoral Norte, Jardel Busarello, elogiou a visão empreendedora do governo

municipal e a interação entre as secretarias, além do ineditismo na capacitação voltada à EJA.

“É o primeiro município com proposta de atender inicialmente a EJA. Na região, São Sebastião é a cidade que mais se destaca. A parceria com a prefeitura, que envolve várias secretarias mostra a visão de futuro e compromisso com a retomada econômica da cidade”, destacou.

Em uma parceria inédita, os alunos da EJA terão ainda a oportunidade de integrar o curso Jovens Empreendedores Primeiros Passos (JEPP), que tem como objetivo incentivar o espírito empreendedor e a orientação para os negócios. A proposta é que os estudantes concretizem projetos em sala de aula, quando cada turma é protagonista, planeja, trabalha em equipe e, ao final, cria suas próprias empresas e comercializam produtos como artigos de artesanato, presentes, chocolates, temperos, ou presta serviços de alimentação, entretenimento e recreação.

Para a secretária da Educação, Marta Braz, a ini-

ciativa representa mais um importante avanço no ensino público do município. “Essa é mais uma conquista para os alunos da rede, principalmente, neste momento, para os jovens da EJA, que terão a oportunidade de acessar ferramentas relevantes para um avanço na vida profissional e o crescimento pessoal”, afirmou.

A partir de 2022, as atividades do JEPP também serão ofertadas para crianças e adolescentes do Ensino Fundamental (Anos Iniciais e Anos Finais) da rede, dentro da disciplina de Empreendedorismo, de maneira a estimular os comportamentos empreendedores e o protagonismo juvenil.

A mesma proposta está sendo avaliada para implementação na Escola Técnica Estadual (Etec) - Polo São Sebastião, que além deste curso, estuda adotar o Programa Vai Lá e Faz, voltado para estudantes do Ensino Médio que queiram aprimorar suas competências empreendedoras, com capacitações sobre plano de vida e carreira, mundo do trabalho, entre outras.

Sabesp executa melhoria nos sistemas de abastecimento em Caraguatatuba



A Sabesp informa a execução de melhorias nos sistemas de abastecimento em Caraguatatuba. Na noite desta segunda-feira (9), às 22h, será iniciada a lavagem do reservatório Massaguaçu, com previsão de término na madrugada de terça-feira, à 1h. Nesse período, o abastecimento será paralisado para a realização dos serviços. O reservatório abastece os bairros Massaguaçu, Cocanha, Mococa Verde Mar, Gardenmar, Sertão dos Tourinhos, Jardim Mariela, Vila Verde Mare,

Balneário Hawaii, Jardim do Sol, Portal Patrimônio e Costa Nova. Imóveis com caixa-d'água não devem sentir os reflexos no abastecimento. Também no Massaguaçu e atendendo aos mesmos bairros, o reservatório Roteiro do Sol receberá lavagem na madrugada de 11 de agosto, das 2h às 3h, horário escolhido para menor impacto no abastecimento. Na sequência no mesmo dia 11, das 4h às 6h será a vez do reservatório Tabatinga receber serviços de limpeza, podendo afetar

o abastecimento na região sul de Caraguatatuba, nos bairros Pontal Santa Marina, Jardim Britânia, Golfinhos, Praia das Palmeiras, Jardim das Palmeiras, Perequê-Mirim, Pegorelli, Travessão, Barranco Alto, Morro do Algodão, Porto Novo, Jardim dos Sindicatos, Jaraguá. A Sabesp atenderá casos emergenciais com caminhão-tanque. Informações e reclamações podem ser registradas na Central de Atendimento pelo telefone 0800 055 0195. O serviço funciona 24 horas e a ligação é gratuita.

IMUNIZAÇÃO COVID-19: Pinda inicia vacinação para pessoas com 21 anos ou mais na terça-feira

VACINAÇÃO COVID-19 TERÇA-FEIRA 10/AGO/2021

1ª DOSE: PESSOAS COM 21 ANOS OU MAIS

Das 8 às 11 horas: Centro Dia do Idoso (Vila Rica), CIAF (Saúde da Mulher), CISAS (Moreira César), PSF Nova Esperança (Araretama), PSF Cidade Nova e UBS Ipê 2.

Das 8 às 11 horas e das 13 às 16 horas: Shopping Pátio Pinda.

Das 9 às 15 horas: Drive-thru no Parque da Cidade - **Obrigatório "Termo de Cadastro Vacinação Covid-19" preenchido** (sem preenchimento no local)



1ª DOSE: GESTANTES E PUÉRPERAS (18 anos ou mais)

Das 8 às 11 horas e das 13 às 15 horas: Sala de vacinas CIAF / Saúde da Mulher.

Agilize o atendimento e faça seu pré-cadastro no site: www.vacinaja.sp.gov.br/

Faça o download e preencha o Termo de Cadastro Vacinação Covid-19 disponível no site: www.pindamonhangaba.sp.gov.br/vacinacao-covid

2ª DOSE: CORONAVAC / BUTANTAN (conforme data na carteirinha)

Das 13 às 15 horas: Sala de vacinas do CIAF/Saúde da Mulher.

2ª DOSE: ASTRAZENECA (conforme data na carteirinha)

TRABALHADORES DA SAÚDE, TRABALHADORES DO TRANSPORTE PÚBLICO, PESSOAS COM SÍNDROME DE DOWN, PACIENTES EM TERAPIA RENAL, TRANSPLANTADOS, FERROVIÁRIOS E METROVIÁRIOS, PACIENTES COM COMORBIDADES (50 ANOS OU MAIS) E IDOSOS.

Das 13 às 16 horas: Centro Dia do Idoso (Vila Rica), CIAF (Saúde da Mulher), CISAS (Moreira César), PSF Nova Esperança (Araretama), PSF Cidade Nova e UBS Ipê 2.



DOE 1KG DE ALIMENTO. Ajudar ao próximo também é uma forma de salvar vidas.



A Secretaria de Saúde de Pindamonhangaba iniciará na terça-feira (10) a aplicação da primeira dose da vacina contra a Covid-19 para pessoas com 21 anos ou mais. Todas as pessoas devem preencher o termo de vacinação Estadual pelo site VacinaJá. Primeira dose: pessoas com 21 anos ou mais. Das 8 às 11 horas, CIAF/Saúde da Mulher, Centro Dia do Idoso (Vila Rica), PSF Nova Esperança, PSF Cidade Nova, CISAS Moreira César e UBS Ipê 2. Das 8 às 11 horas e das 13 às 16 horas no Shopping Pátio Pinda. Primeira dose para gestantes e puérperas somente na sala de vacinas do CIAF/Saúde da Mulher, das 8 às 11 horas e das 13 às 15 horas. Drive-thru no Parque da Cidade, das 9 às 15 horas. Importante: não haverá preenchimento do "termo

de cadastro Vacinação Covid-19" no drive-thru, por isso, é obrigatório levar o termo preenchido corretamente. Baixe o arquivo pelo site de Pinda. Segunda dose AstraZeneca, 50 anos ou mais (conforme data da carteirinha). Das 13 às 16 horas: PSF Nova Esperança, CISAS Moreira César, Centro Dia do Idoso (Vila Rica), PSF Cidade Nova, UBS Ipê 2 e CIAF/Saúde da Mulher. 2ª dose: Trabalhadores da Saúde, Trabalhadores do Transporte Público, pessoas com Síndrome de Down, Pacientes em Terapia Renal, Transplantados e Idosos - (Conforme data na Carteirinha): Centro Dia do Idoso (Vila Rica), Ciaf (Saúde da Mulher), Cisas (Moreira Cesar), PSF Nova Esperança (Araretama), PSF Cidade Nova e UBS Ipê II: das 13

às 16 horas. Coronavac/Butantan - (conforme data da carteirinha), sala de vacinas do CIAF/Saúde da Mulher: das 13 às 15 horas. Atenção - Todos precisam levar um documento de identificação (RG ou CPF), comprovante de endereço e o termo de vacinação preenchido (disponibilizado no site da Prefeitura). Originais e cópias. - As grávidas e as puérperas precisam levar a carteira de acompanhamento de pré-natal. As puérperas também precisam de cópia da certidão de nascimento do bebê. Todas as pessoas que estão recebendo a vacina podem colaborar com a campanha Alimento Solidário, levando 1 kg de alimento não-perecível para o Fundo Social de Solidariedade ajudar as famílias que mais precisam.

O MOSQUITO NÃO RESPEITA DISTANCIAMENTO

FAÇA TAMBÉM A SUA PARTE CONTRA A DENGUE

DEIXAR GARRAFAS VIRADAS COM A BOCA PARA BAIXO;

MANTER LIXEIRAS BEM TAMPADAS;

TAMPAR OS TONÉIS E CAIXAS D'ÁGUA;

MANTER AS CALHAS SEMPRE LIMPAS;

DEIXAR RALOS LIMPOS E COM APLICAÇÃO DE TELA;

PREENCHER PRATOS DE VASOS DE PLANTAS COM AREIA;

ficar atento com plantas que podem acumular água.

LEMBRE-SE: COMBATER O Aedes Aegypti É RESPONSABILIDADE DE TODOS NÓS!

A VACINA ESTÁ CHEGANDO!

SE A SUA VEZ AINDA NÃO CHEGOU, AGUENTE FIRME.

O CALENDÁRIO DE VACINAÇÃO ESTÁ SENDO LEVADO A SÉRIO EM PINDAMONHANGABA.

ESTAMOS JUNTOS CONTRA A COVID-19.

Prefeitura de Pindamonhangaba
www.pindamonhangaba.sp.gov.br