

Equipe de Turismo de Pindamonhangaba faz visita técnica na Falésia do Quintal



A equipe de Turismo da Prefeitura de Pindamonhangaba, no último fim de semana, fez uma visita técnica na Falésia do Quintal, que fica no Núcleo Turístico do Ribeirão Grande. Estiveram presentes, o secretário adjunto de Cultura e Turismo, Ricardo Flores, e o diretor de Turismo, Fábio Vieira, com a van da equipe, que opera como

Centro de Informações Turísticas. A equipe foi recepcionada pelos proprietários Laura e Esli, que o acompanharam até o alto do mirante. De acordo com o secretário adjunto de Cultura e Turismo, Ricardo Flores, as visitas técnicas buscam fazer um mapeamento das atrações turísticas do município, com o objetivo de fomentar o retorno das ati-

vidades quando a pandemia permitir. “Nossas visitas técnicas têm o objetivo de conhecer de perto os locais que Pinda tem a oferecer e também apresentar nossa proposta de um novo turismo. E posso dizer que a cada dia somos surpreendidos pela receptividade e beleza que Pindamonhangaba tem”, finaliza Flores.

Dia do Homem reforça a importância do autocuidado masculino

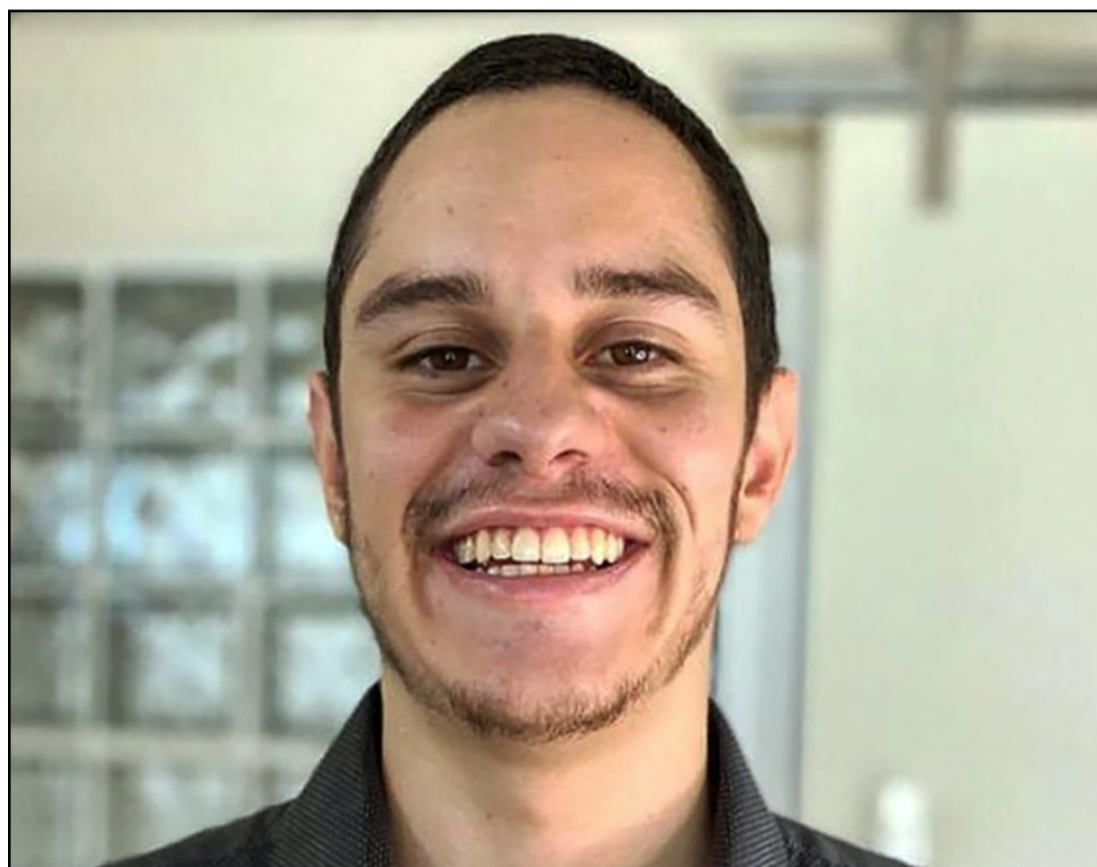

O Dia do Homem, celebrado em 15 de julho em nosso país, foi proposto pela Ordem Nacional dos Escritores em 1992. Desde então, a data tem despertado cada vez mais atenção e provocado debates por parte de especialistas em saúde masculina e autoridades políticas, como forma de chamar a atenção para os cuidados com o corpo e a mente. Pensando nisso, o psicólogo clínico de Pindamonhangaba Marcello Aguilera, aproveita a data para reforçar as ações que promove em busca do autocuidado como forma de garantir uma vida mais saudável e ajudar na prevenção de doenças. Segundo levantamento do IBGE, os homens vivem sete anos a menos do que as mulheres. Enquanto

a expectativa de vida no sexo feminino é de 80 anos no Brasil, nos homens, a média é de 73 anos. Outro dado alarmante, segundo a OMS é que os homens representam 76% dos suicídios em território nacional. Desde que iniciou os atendimentos clínicos, em 2018, Aguilera percebeu que o sexo masculino tem dificuldade de se cuidar. “Visualizei uma lacuna enorme nos homens em relação ao autocuidado. Além disso, percebi uma resistência muito grande ao processo psicoterapêutico. Por isso, decidi focar e me especializar no trabalho com esse público, principalmente no que diz respeito às inseguranças, emoções e relacionamentos”, explica. De acordo com o psicólogo, vários tipos de medo

podem afetar os homens. “O medo de ser menos homem; de ter sua masculinidade afetada; de se sentir invadido; de olhar para si; de se cuidar”, exemplifica. Conforme Aguilera, o medo é uma questão bastante complexa, já que, além de paralisar, tem matado homens todos os dias. Como forma de alertar a sociedade para a importância do autocuidado, o psicólogo tem promovido ações para divulgar o tema, por meio de postagens esclarecedoras nas redes sociais e de divulgação na mídia tradicional. Para saber mais sobre o trabalho de Aguilera, o acompanhe pelas redes sociais:
- Instagram @psicologo.aguilera
- Facebook Psicólogo Aguilera



Câmara Municipal de Monteiro Lobato

Estado de São Paulo

RELATÓRIO DE GESTÃO FISCAL (Artigos 54 e 55 da LC 101/00)

MUNICÍPIO DE MONTEIRO LOBATO
PODER LEGISLATIVO MUNICIPAL
1º SEMESTRE DE 2021

I – COMPARATIVOS:

	EXERCÍCIO ANTERIOR		1º SEMESTRE	
	R\$	%	R\$	%
Receita Corrente Líquida	19.204.386,82		21.392.872,23	
Despesas Totais com Pessoal	619.180,54	3,22	595.647,90	2,78
Limite Legal (incisos I, II e III, art. 20 da LRF)	1.152.263,21	6,00	1.283.572,33	6,00
Limite Prudencial 95% (par.ún.art.22 da LRF)			1.219.393,71	5,70
Limite de Alerta 90% (inciso II do §1º art. 59 LRF)			1.155.215,10	5,40
Excesso a regularizar	0,00	0,00	0,00	0,00

II – INDICAÇÃO DAS MEDIDAS ADOTADAS OU A ADOTAR (caso ultrapasse os limites acima):

III – DEMONSTRATIVOS:

Disponibilidades financ. em 31/12	R\$
Caixa	0,00
Bancos – C/Movimento	0,00
Bancos – C/Vinculadas	0,00
Aplicações Financeiras	0,00
Subtotal	0,00
(-) Deduções:	
Valores compromissados a pagar até 31/12	0,00
Total das Disponibilidades:	0,00

Inscrição de Restos a Pagar:	R\$
Processados	0,00
Não Processados	0,00
Total da Inscrição:	0,00

Monteiro Lobato/SP, 30 de junho de 2021.

Ver. Allan Rached Azevedo
Presidente da Câmara Municipal

Ailton Santos Pereira da Silva
Contador CRC 1MG083530/O-0 T-SP

Gigliola Corrâ da Silva
Resp. pelo Controle Interno

Rua Maria Luiza Valvano Auricchio, 21, Centro – CEP 12250-000 – Monteiro Lobato – SP.
Telefone: (12) 3979-1577 – Telefax: (12) 3979-1145
e-mail: camaramlobato@uol.com.br

São Sebastião adquire novos cobertores para os Hospitais de Clínicas do Centro e de Boiçucanga

Na quarta-feira (14), o Hospital de Clínicas de São Sebastião (HCSS) recebeu 100 cobertores novos adquiridos pela Prefeitura de São Sebastião, por meio da Secretaria de Saúde (SESAU) e Fundação de Saúde Pública (FSPSS). Metade deles será destinada ao Hospital de Clínicas de São Sebastião - Costa Sul (HCSS-CS), em Boiçucanga. O secretário da área, Reinaldo Moreira, esteve no local para conferir os materiais. Ele conta que toda a parte de enxoval e rouparia hospitalar, composta por len-

çóis, toalhas, cobertores, uniformes profissionais, roupas cirúrgicas, entre outros itens, está sendo renovada. “Compramos produtos de alta qualidade para que os pacientes tenham mais conforto durante os dias de frio atípico que estamos enfrentando na região”, diz. “Estamos fazendo vários investimentos para dar melhores condições de trabalho aos funcionários dos hospitais e melhor atendimento aos pacientes”, completou. Entre as melhorias feitas, está a ampla reforma por que está passando a Uni-

dade de Terapia Intensiva (UTI) do HCSS, para manutenção sanitária, modernizações e unificação da UTI Respiratória e da UTI geral, isolando os pacientes nos quartos ao invés do setor. Também a unidade da Costa Sul ganhou recentemente novos recursos: um aparelho de Ultrassom de última geração para a Sala de Emergência e a implantação de um Laboratório de Análises Clínicas na unidade hospitalar, reduzindo o número de coletas e diminuindo o tempo de espera para resultados.

A Gazeta dos Municípios
Tudo o que você lê aqui!
Você encontra em:
www.agazetadosmunicipios.com
Contato: (12) 3672-2257

Tremembé mora no meu
TREMEMBÉ
www.tremembeonline.com.br

Município da Estância Turística de São Luiz do Paraitinga
RELATÓRIO RESUMIDO DA EXECUÇÃO ORÇAMENTÁRIA
BALANÇO ORÇAMENTÁRIO

ORÇAMENTOS FISCAIS E DA SEGURIDADE SOCIAL
PERÍODO: Janeiro a junho 2021/BIMESTRE Maio - Junho

1 of 2

RREO - ANEXO 1 (LRF, Art. 52, inciso I, alíneas "a" e "b" do inciso II e § 1º)

RS 1

RECEITAS	PREVISÃO INICIAL	PREVISÃO ATUALIZADA	PREVISTA ATÉ O BIMESTRE	REALIZADAS ATÉ O BIMESTRE	SALDO A REALIZAR (a-c)
RECEITAS CORRENTES	44.002.800,00	44.002.800,00	22.078.638,87	23.196.714,66	20.806.085,34
Impostos, Taxas e Contribuições de Melhoria	4.651.800,00	4.651.800,00	2.449.088,20	2.347.501,91	2.304.298,09
Contribuições	0,00	0,00	0,00	0,00	0,00
Receita Patrimonial	95.000,00	95.000,00	64.485,08	43.725,73	51.274,27
Receita Agropecuária	0,00	0,00	0,00	0,00	0,00
Receita Industrial	0,00	0,00	0,00	0,00	0,00
Receita de Serviços	0,00	0,00	0,00	0,00	0,00
Transferências correntes	39.091.000,00	39.091.000,00	19.481.719,57	20.740.831,59	18.350.168,41
Outras Receitas Correntes	165.000,00	165.000,00	83.346,02	64.655,43	100.344,57
RECEITAS DE CAPITAL	1.400.000,00	1.400.000,00	530.542,77	1.322.392,01	77.607,99
Operações de Crédito	0,00	0,00	0,00	0,00	0,00
Alienação de Bens	0,00	0,00	0,00	0,00	0,00
Amortizações de Empréstimos	0,00	0,00	0,00	0,00	0,00
Transferências de Capital	1.400.000,00	1.400.000,00	530.542,77	1.322.392,01	77.607,99
Outras Receitas de Capital	0,00	0,00	0,00	0,00	0,00
(-) DEDUÇÕES DA RECEITA	4.622.000,00	4.622.000,00	2.375.064,07	2.591.611,67	2.030.388,33
RECEITAS INTRA-ORÇAMENTÁRIAS	0,00	0,00	0,00	0,00	0,00
SUBTOTAL DAS RECEITAS (I)	40.780.800,00	40.780.800,00	20.234.117,57	21.927.495,00	18.853.305,00
OPERACÕES DE CRÉDITO - REFINANCIAMENTO (II)	0,00	0,00	0,00	0,00	0,00
SUBTOTAL COM REFINANCIAMENTO (III) = (I + II)	40.780.800,00	40.780.800,00	20.234.117,57	21.927.495,00	18.853.305,00
DÉFICIT (IV)	0,00	0,00	0,00	0,00	0,00
TOTAL (V) = (III + IV)	40.780.800,00	40.780.800,00	20.234.117,57	21.927.495,00	18.853.305,00

Município da Estância Turística de São Luiz do Paraitinga
RELATÓRIO RESUMIDO DA EXECUÇÃO ORÇAMENTÁRIA
BALANÇO ORÇAMENTÁRIO

ORÇAMENTOS FISCAIS E DA SEGURIDADE SOCIAL
PERÍODO: Janeiro a junho 2021/BIMESTRE Maio - Junho

2 of 2

RREO - ANEXO 1 (LRF, Art. 52, inciso I, alíneas "a" e "b" do inciso II e § 1º)

RS 1

DESPESAS	DOTAÇÃO INICIAL ANUAL	CRÉDITOS ADICIONAIS/ANULAÇÕES	DOTAÇÃO ATUALIZADA ANUAL	EMPENHADO ATÉ O BIMESTRE	LIQUIDADO ATÉ O BIMESTRE	PAGO ATÉ O BIMESTRE	SALDO A EMPENHAR	SALDO A LIQUIDAR	SALDO A PAGAR
DESPESAS CORRENTES	38.253.500,00	1.721.944,87	39.975.444,87	23.754.176,71	17.740.873,20	17.001.347,44	16.221.268,16	6.013.303,51	739.525,76
PESSOAL E ENCARGOS SOCIAIS	20.658.500,00	-144.340,16	20.514.159,84	10.431.336,21	10.431.336,21	9.970.332,11	10.082.824,63	0,00	460.994,10
JUROS E ENCARGOS DA DÍVIDA	0,00	0,00	0,00	0,00	0,00	0,00	0,00	0,00	0,00
OUTRAS DESPESAS CORRENTES	17.595.000,00	1.866.294,03	19.461.294,03	13.322.840,50	7.309.536,99	7.031.015,33	6.138.443,53	6.013.303,51	278.531,66
DESPESAS DE CAPITAL	2.284.500,00	3.756.335,85	6.040.835,85	1.250.057,73	499.095,35	498.401,65	4.790.778,12	750.962,38	693,70
INVESTIMENTOS	1.978.500,00	3.751.335,85	5.729.835,85	1.075.783,85	333.002,54	332.308,84	4.654.052,00	742.783,31	693,70
INVERSÕES FINANCEIRAS	0,00	0,00	0,00	0,00	0,00	0,00	0,00	0,00	0,00
AMORTIZAÇÃO DA DÍVIDA	306.000,00	5.000,00	311.000,00	174.273,88	166.092,81	166.092,81	136.726,12	8.181,07	0,00
RESERVA DE CONTINGÊNCIA	242.800,00	0,00	242.800,00	0,00	0,00	0,00	242.800,00	0,00	0,00
DESPESAS INTRA-ORÇAMENTÁRIAS	0,00	0,00	0,00	0,00	0,00	0,00	0,00	0,00	0,00
SUBTOTAL DAS DESPESAS (VII)	40.780.800,00	5.478.280,72	46.259.080,72	25.004.234,44	18.239.968,55	17.499.749,09	21.254.846,28	6.764.265,89	740.219,46
AMORTIZAÇÃO DA DÍVIDA - REFINANC. (IX)	0,00	0,00	0,00	0,00	0,00	0,00	0,00	0,00	0,00
SUBTOTAL COM REFINANC. (X) = (VII + IX)	40.780.800,00	5.478.280,72	46.259.080,72	25.004.234,44	18.239.968,55	17.499.749,09	21.254.846,28	6.764.265,89	740.219,46
SUPERÁVIT (XI)	0,00	0,00	0,00	0,00	0,00	3.687.526,45	0,00	0,00	0,00
TOTAL (XII) = (X + XI)	40.780.800,00	5.478.280,72	46.259.080,72	25.004.234,44	18.239.968,55	17.499.749,09	21.254.846,28	6.764.265,89	740.219,46



MUNICÍPIO DA ESTÂNCIA TURÍSTICA DE SÃO LUIZ DO PARAITINGA

RELATÓRIO DE GESTÃO FISCAL - PODER EXECUTIVO

JUNHO DE 2021

QUADRO COMPARATIVO COM OS LIMITES DA LRF		DOZE ÚLTIMOS MESES	
RECEITA CORRENTE LÍQUIDA		R\$	
		40.445.536,43	
DESPESAS TOTAIS COM PESSOAL		19.803.050,77	48,96%
Limite Máximo (Art. 20 LRF)		21.840.589,67	54,00%
Limite Prudencial 95% (parágrafo único - art. 22 LRF)		20.748.560,19	51,30%
Limite de Alerta - 90% (parágrafo 1º, inciso II - art.59 LRF)		19.656.530,70	48,60%
Excesso a Regularizar - Limite Máximo - 54,00%		-2.037.538,90	-5,04%
Excesso a Regularizar - Limite Prudencial - 51,30%		-945.509,42	-2,34%
Excesso a Regularizar - Limite Alerta - 48,60%		146.520,07	0,36%

São Luiz do Paraitinga, 30 de junho de 2021

ANA LÚCIA BILARD SICHERLE
Prefeita Municipal

FABIANE LAPIDO
CRC 1SP 234843/O-0

RUDNEY ISRAEL SANTOS DIAS
Responsável pelo Controle Interno



MUNICÍPIO DA ESTÂNCIA TURÍSTICA DE SÃO LUIZ DO PARAITINGA
DEMONSTRATIVO DAS DESPESAS COM PESSOAL E PREVIDENCIÁRIAS

EVOLUÇÃO DA DESPESA LÍQUIDA NOS ÚLTIMOS DOZE MESES

JUNHO DE 2021

DESPESAS COM PESSOAL	JULHO	AGOSTO	SETEMBRO	OUTUBRO	NOVEMBRO	DEZEMBRO	JANEIRO	FEVEREIRO	MARÇO	ABRIL	MAIO	JUNHO	TOTAIS
DESPESA BRUTA COM PESSOAL	1.520.839,86	1.523.798,37	1.499.225,17	1.486.308,57	1.590.124,22	2.586.931,52	1.286.235,45	1.798.286,47	1.587.146,25	1.624.316,13	1.622.385,41	1.999.117,50	20.106.696,92
PESSOAL ATIVO	1.513.907,77	1.515.693,75	1.490.522,06	1.479.378,48	1.583.162,19	2.576.532,63	1.280.939,30	1.790.440,32	1.579.850,10	1.617.021,98	1.615.069,26	1.992.921,35	20.015.467,13
Vencimentos e Vantagens Fixas	1.189.608,43	1.195.857,14	1.168.507,52	1.155.938,24	1.248.041,93	2.010.001,96	898.297,52	1.395.926,54	1.231.271,86	1.254.538,03	1.260.561,49	1.544.625,20	15.833.175,96
Obrigações Patronais	324.299,34	319.836,61	322.014,44	325.438,24	335.150,20	566.530,67	362.641,78	394.513,78	348.578,24	362.483,95	354.507,77	448.296,15	4.462.291,17
Outras Despesas decor. de Contratos	0,00	0,00	0,00	0,00	0,00	0,00	0,00	0,00	0,00	0,00	0,00	0,00	0,00
DESPESA INATIVO	6.932,09	8.104,62	8.703,11	6.932,09	6.932,09	10.398,89	7.296,15	7.846,15	7.296,15	7.296,15	7.296,15	6.196,15	61.229,79
Inativos e Pensionistas	6.932,09	8.104,62	8.703,11	6.932,09	6.932,09	10.398,89	7.296,15	7.846,15	7.296,15	7.296,15	7.296,15	6.196,15	61.229,79

(-) DEDUÇÕES (R\$ do art. 19)

Indenizações Trabalhistas	29.571,62	47.553,62	4.129,03	0,00	10.200,20	86.803,84	20.268,62	15.785,27	28.216,10	9.142,11	17.929,44	9.318,10	277.918,15
Incentivos à demissão voluntária	0,00	0,00	0,00	0,00	0,00	0,00	0,00	0,00	0,00	0,00	0,00	0,00	0,00
Decisão Judicial e compet. anterior	2.078,00	1.045,00	3.135,00	2.090,00	2.090,00	2.090,00	2.200,00	2.200,00	2.200,00	2.200,00	2.200,00	2.200,00	25.728,00
Inativos (custeio recursos especificados)	0,00	0,00	0,00	0,00	0,00	0,00	0,00	0,00	0,00	0,00	0,00	0,00	0,00
Subtotal	31.649,62	48.598,62	7.264,03	2.090,00	12.290,20	87.893,84	22.468,62	17.985,27	30.416,10	11.342,11	20.129,44	11.518,10	303.646,15
TOTAL	1.489.190,24	1.475.199,55	1.491.986,14	1.484.218,57	1.577.834,02	2.499.037,68	1.245.766,83	1.780.301,20	1.556.730,15	1.612.976,02	1.602.235,67	1.987.599,40	19.803.050,77

CEITA CORRENTE LÍQUIDA MENSAL

R.C.L.	3.568.325,42	3.544.069,20	3.252.182,20	2.997.043,50	2.727.868,70	3.900.914,25	3.544.458,01	2.849.392,09	3.803.422,26	2.923.862,43	3.935.023,40	3.298.944,77	40.445.536,43
R.G.F.	41,73	41,62	45,88	49,52	57,84	64,06	35,15	60,36	40,93	55,17	40,72	60,25	48,96

São Luiz do Paraitinga, 30 de junho de 2021

ANA LÚCIA BILARD SICHERLE
Prefeita Municipal

FABIANE LAPIDO
CRC 1SP 234843/O-0

RUDNEY ISRAEL SANTOS DIAS
Responsável pelo Controle Interno

Município da Estância Turística de São Luiz do Paraitinga
RELATÓRIO RESUMIDO DA EXECUÇÃO ORÇAMENTÁRIA
DEMONSTRATIVO DA EXECUÇÃO DAS DESPESAS POR FUNÇÃO E SUBFUNÇÃO
ORÇAMENTOS FISCAIS E DA SEGURIDADE SOCIAL
PERÍODO: Janeiro a junho 2021/BIMESTRE Maio - Junho

RREO - Anexo 2 (LRF, Art. 52, inciso II, alínea "c")

RS 1

FUNÇÃO/SUBFUNÇÃO	DOTAÇÃO INICIAL	DOTAÇÃO ATUALIZADA	DESPESAS EMPENHADAS			SALDO (c) - (a-b)	DESPESAS LIQUIDADAS			SALDO (e) - (a-d)	RESERVAS EM RESTOS A PAGAR NÃO PROCESSADOS (f)
			BIMESTRE	JAN A JUN	% (b/total b)		BIMESTRE	JAN A JUN	% (d/total d)		
DESPESAS (EXCETO INTRA-ORÇAMENTÁRIAS) (I)	40.780.800,00	46.259.080,72	6.056.092,29	25.004.234,44	100,00	21.012.046,28	6.554.077,86	18.239.968,55	100,00	27.776.312,17	0,00
Legislativa	1.700.000,00	1.700.000,00	196.740,70	737.349,81	2,95	962.650,19	220.515,06	651.177,14	3,57	1.048.822,86	0,00
Ação Legislativa	1.700.000,00	1.700.000,00	196.740,70	737.349,81	2,95	962.650,19	220.515,06	651.177,14	3,57	1.048.822,86	0,00
Administração	3.641.500,00	3.779.510,84	505.983,62	2.280.406,10	9,14	4.475.04					

Município da Estância Turística de São Luiz do Paraitinga
RELATÓRIO RESUMIDO DA EXECUÇÃO ORÇAMENTÁRIA
DEMONSTRATIVO DA EXECUÇÃO DAS DESPESAS POR FUNÇÃO E SUBFUNÇÃO
ORÇAMENTOS FISCAIS E DA SEGURIDADE SOCIAL
PERÍODO: Janeiro a junho 2021/BIMESTRE Maio - Junho

FUNÇÃO/SUBFUNÇÃO	DOTAÇÃO INICIAL	DOTAÇÃO ATUALIZADA	DESPESAS EMPENHADAS			SALDO	DESPESAS LIQUIDADAS			SALDO	INSCRITAS EM RESTOS A PAGAR NÃO PROCESSADOS (F)
			BIMESTRE	JAN A JUN	%		BIMESTRE	JAN A JUN	%		
Reserva de Contingência	242.800,00	242.800,00									
Reserva de Contingência	242.800,00	242.800,00									
DESPESAS (INTRA-ORÇAMENTÁRIAS) (II)	0,00	0,00	0,00	0,00	0,00	0,00	0,00	0,00	0,00	0,00	0,00
TOTAL (III) = (I + II)	40.780.800,00	46.259.080,72	6.056.092,29	25.004.234,44	100,00	21.012.046,28	6.554.077,86	18.239.968,55	100,00	27.776.312,17	0,00

Nota: Durante o exercício, somente as despesas liquidadas são consideradas executadas. No encerramento do exercício, as despesas não liquidadas inscritas em restos a pagar processados são também consideradas executadas.
Dessa forma, para maior transparência, as despesas executadas estão segregadas em:
a) Despesas liquidadas, consideradas aquelas em que houve a entrega do material ou serviço, nos termos do art. 63 da Lei 4.320/64.
b) Despesas empenhadas mas não liquidadas, inscritas em Restos a Pagar processados, consideradas liquidadas no encerramento do exercício, por força do art.35, inciso II da Lei 4.320/64.

Município da Estância Turística de São Luiz do Paraitinga
RELATÓRIO RESUMIDO DA EXECUÇÃO ORÇAMENTÁRIA
DEMONSTRATIVO DA RECEITA CORRENTE LÍQUIDA
ORÇAMENTO FISCAL E DA SEGURIDADE SOCIAL
JUL/2020 A JUN/2021

ESPECIFICAÇÃO	EVOLUÇÃO DA RECEITA REALIZADA NOS ÚLTIMOS 12 MESES												TOTAL (ÚLTIMOS 12 MESES)
	JUL/2020	AGO/2020	SET/2020	OUT/2020	NOV/2020	DEZ/2020	JAN/2021	FEV/2021	MAR/2021	ABR/2021	MAI/2021	JUN/2021	
RECEITAS CORRENTES (I)	3.822.373,53	3.831.238,74	3.533.526,56	3.318.196,78	3.085.607,24	4.330.221,53	4.191.229,07	3.393.027,36	4.272.707,79	3.283.226,07	4.332.426,28	3.761.104,09	45.117.879,54
Recosta Tributária	279.493,64	451.941,30	477.706,91	394.856,98	284.232,51	350.201,05	202.863,81	197.393,29	232.051,17	431.020,76	979.403,71	304.769,17	4.585.937,30
Recosta de Contribuições	0,00	0,00	0,00	0,00	0,00	0,00	0,00	0,00	0,00	0,00	0,00	0,00	0,00
Recosta Patrimonial	6.510,91	4.536,88	3.143,57	7.015,48	4.491,05	7.770,57	866,66	895,16	3.354,41	6.615,53	16.700,42	15.035,75	77.103,99
Recosta Agropecuária	0,00	0,00	0,00	0,00	0,00	0,00	0,00	0,00	0,00	0,00	0,00	0,00	0,00
Recosta Industrial	0,00	0,00	0,00	0,00	0,00	0,00	0,00	0,00	0,00	0,00	0,00	0,00	0,00
Recosta de Serviços	0,00	0,00	0,00	0,00	0,00	0,00	0,00	0,00	0,00	0,00	0,00	0,00	0,00
Transferências Correntes	3.527.775,17	3.340.378,41	3.059.599,65	2.919.976,21	2.785.972,62	3.960.338,82	3.974.101,52	3.186.568,72	4.028.351,91	2.837.148,44	3.345.444,69	3.370.616,31	40.314.870,97
Outras Transferências Correntes	8.593,91	34.382,15	13.877,23	-3.651,89	10.922,56	11.908,99	13.197,08	1.170,19	8.790,30	8.241,54	12.014,56	13.484,96	139.977,88
DEDUÇÕES (II)	254.048,11	287.169,51	281.344,36	221.153,23	357.708,95	429.307,28	496.771,06	443.635,27	469.285,53	339.363,64	417.396,85	405.159,32	4.522.343,11
Contribuição do Servidor a R.P.P.S	0,00	0,00	0,00	0,00	0,00	0,00	0,00	0,00	0,00	0,00	0,00	0,00	0,00
Recostas de Compensação Previdenciária	0,00	0,00	0,00	0,00	0,00	0,00	0,00	0,00	0,00	0,00	0,00	0,00	0,00
Cartões com Aplicação Financeira do RPPS	0,00	0,00	0,00	0,00	0,00	0,00	0,00	0,00	0,00	0,00	0,00	0,00	0,00
Dedução da Receita para Formação do FUNDEB	254.048,11	287.169,51	281.344,36	221.153,23	357.708,95	429.307,28	496.771,06	443.635,27	469.285,53	339.363,64	417.396,85	405.159,32	4.522.343,11
RECEITA CORRENTE LÍQUIDA (III) = (I - II)	3.568.325,42	3.544.069,23	3.252.182,20	2.997.043,55	2.727.898,79	3.900.914,25	3.694.458,01	2.949.392,09	3.803.422,26	2.923.862,43	3.935.031,43	3.289.944,77	40.595.536,43
(-) Transferências obrigatórias da União relativas às emendas individuais (art. 166-A, § 1º, da CF) (IV)	0,00	0,00	0,00	0,00	0,00	0,00	150.000,00	0,00	0,00	0,00	0,00	0,00	150.000,00
RECEITA CORRENTE LÍQUIDA AJUSTADA PARA CÁLCULO DOS LIMITES DE ENDIVIDAMENTO (IV) = (III - IV)	3.568.325,42	3.544.069,23	3.252.182,20	2.997.043,55	2.727.898,79	3.900.914,25	3.544.458,01	2.949.392,09	3.803.422,26	2.923.862,43	3.935.031,43	3.289.944,77	40.445.536,43
(-) Transferências obrigatórias da União relativas às emendas de bancada (art. 166, § 10, da CF) (V)	0,00	0,00	0,00	0,00	0,00	0,00	0,00	0,00	0,00	0,00	0,00	0,00	0,00
RECEITA CORRENTE LÍQUIDA AJUSTADA PARA CÁLCULO DOS LIMITES DA DESPESA COM PESSOAL (III) = (IV - V)	3.568.325,42	3.544.069,23	3.252.182,20	2.997.043,55	2.727.898,79	3.900.914,25	3.544.458,01	2.949.392,09	3.803.422,26	2.923.862,43	3.935.031,43	3.289.944,77	40.445.536,43

1 of 1
ORÇAMENTO FISCAL E DA SEGURIDADE SOCIAL
PERÍODO: Janeiro a junho 2021/BIMESTRE Maio - Junho

PODER / ORGÃO	RESTOS A PAGAR PROCESSADOS E NÃO PROCESSADOS LIQUIDADOS EM EXERCÍCIOS ANTERIORES						RESTOS A PAGAR NÃO PROCESSADOS						Saldo Total
	Inscritos		Pagos	Cancelados	Saldo	Liquidados	Inscritos		Pagos	Cancelados	Saldo		
	Exercícios Anteriores (a)	Em 31 de Dezembro 2020 (b)					Exercícios Anteriores (f)	Em 31 de Dezembro 2020 (g)				(h)	
RESTOS A PAGAR (EXCETO INTRA-ORÇAMENTÁRIOS) (I)	0,00	0,00	0,00	0,00	0,00	49.595,77	1.565.165,28	1.013.891,80	1.013.891,80	134.069,52	466.799,73	466.799,73	
01 Município da Estância Turística de São Luiz do Paraitinga	0,00	0,00	0,00	0,00	0,00	49.595,77	1.565.165,28	1.013.891,80	1.013.891,80	134.069,52	466.799,73	466.799,73	
0102 SERVIÇOS DE ADMINISTRAÇÃO	0,00	0,00	0,00	0,00	0,00	46.595,77	27.186,30	67.507,05	67.507,05	6.275,02	0,00	0,00	
0103 SERVIÇOS DE FINANÇAS	0,00	0,00	0,00	0,00	0,00	0,00	20.817,66	20.817,66	20.817,66	0,00	0,00	0,00	
0104 SERVIÇOS DE EDUCAÇÃO	0,00	0,00	0,00	0,00	0,00	3.000,00	20.397,26	734,40	734,40	19.662,86	3.000,00	3.000,00	
0105 SERVIÇOS DE SAÚDE E SANEAMENTO	0,00	0,00	0,00	0,00	0,00	441.698,27	409.360,10	409.360,10	409.360,10	22.248,17	0,00	0,00	
0106 SERVIÇOS DE PROMOÇÃO SOCIAL	0,00	0,00	0,00	0,00	0,00	0,00	22.736,36	21.451,25	21.451,25	1.285,11	0,00	0,00	
0107 SERVIÇOS DE ESTRADAS DE RODAGEM	0,00	0,00	0,00	0,00	0,00	0,00	56.010,32	22.617,31	22.617,31	33.393,01	0,00	0,00	
0108 SERVIÇOS MUNICIPAIS	0,00	0,00	0,00	0,00	0,00	540.261,59	127.590,93	127.590,93	127.590,93	31.695,22	380.975,44	380.975,44	
0109 SERVIÇOS DE AGRICULTURA	0,00	0,00	0,00	0,00	0,00	1.151,67	0,00	0,00	0,00	1.151,67	0,00	0,00	
0110 SERVIÇOS DE TURISMO	0,00	0,00	0,00	0,00	0,00	403.470,26	312.287,51	312.287,51	312.287,51	8.358,46	82.824,29	82.824,29	
0111 SERVIÇOS DE ESPORTES E RECREAÇÃO	0,00	0,00	0,00	0,00	0,00	31.525,59	31.525,59	31.525,59	31.525,59	0,00	0,00	0,00	
RESTOS A PAGAR (INTRA-ORÇAMENTÁRIOS) (II)	0,00	0,00	0,00	0,00	0,00	0,00	0,00	0,00	0,00	0,00	0,00	0,00	
01 Município da Estância Turística de São Luiz do Paraitinga	0,00	0,00	0,00	0,00	0,00	0,00	0,00	0,00	0,00	0,00	0,00	0,00	
TOTAL (III) = (I + II)	0,00	0,00	0,00	0,00	0,00	49.595,77	1.565.165,28	1.013.891,80	1.013.891,80	134.069,52	466.799,73	466.799,73	

Município da Estância Turística de São Luiz do Paraitinga
RELATÓRIO RESUMIDO DA EXECUÇÃO ORÇAMENTÁRIA
DEMONSTRATIVO DOS RESULTADOS PRIMÁRIO E NOMINAL
ORÇAMENTO FISCAL E DA SEGURIDADE SOCIAL
PERÍODO: Janeiro a junho 2021/BIMESTRE Maio - Junho

RECEITAS FISCAIS	PREVISÃO ANUAL		RECEITAS REALIZADAS	
	INICIAL	ATUALIZADA	ATÉ O BIMESTRE	
RECEITAS FISCAIS CORRENTES (I)	43.927.800,00	43.927.800,00	23.162.324,27	
Recosta Tributária	4.651.800,00	4.651.800,00	2.347.501,91	
Recosta de Contribuição	0,00	0,00	0,00	
Recosta Previdenciária	0,00	0,00	0,00	
Outras Contribuições	0,00	0,00	0,00	
Recosta Patrimonial Líquida	20.000,00	20.000,00	9.235,24	
Recosta Patrimonial	95.000,00	95.000,00	43.725,73	
(-) Aplicações Financeiras	75.000,00	75.000,00	34.390,39	
Transferências Correntes	39.091.000,00	39.091.000,00	20.740.831,59	
Demais Receitas Correntes	165.000,00	165.000,00	64.655,43	
Diversas Receitas Correntes	165.000,00	165.000,00	64.655,43	
RECEITAS DE CAPITAL (II)	1.400.000,00	1.400.000,00	1.322.392,01	
Operações de Crédito (III)	0,00	0,00	0,00	
Amortização de Empréstimos (IV)	0,00	0,00	0,00	
Alicação de Ativos	0,00	0,00	0,00	
Recostas de Alienação de Investimentos Temporários (V)	0,00	0,00	0,00	
Recostas de Alienação de Investimentos Permanentes (VI)	0,00	0,00	0,00	
Outras Alienações de Bens	0,00	0,00	0,00	
Transferências de Capital	1.400.000,00	1.400.000,00	1.322.392,01	
Convênios	1.400.000,00	1.400.000,00	984.775,95	
Outras Transferências de Capital	0,00	0,00	337.616,06	
Outras Receitas de Capital	0,00	0,00	0,00	
RECEITAS FISCAIS DE CAPITAL (VII) = (II-III-IV-V-VI)	1.400.000,00	1.400.000,00	1.322.392,01	
DEDUÇÕES DA RECEITA (VIII)	4.622.000,00	4.622.000,00	2.591.611,67	
RECEITAS FISCAIS LÍQUIDAS (IX) = (I-VII-VIII)	40.705.800,00	40.705.800,00	21.893.104,61	
DESPESAS FISCAIS				
DESPESAS CORRENTES (X)	38.253.500,00	39.975.444,87	17.740.873,20	
Pessoal e Encargos Sociais	20.658.500,00	20.514.150,84	10.431.326,21	
Juros e Encargos da Dívida (XI)	0,00	0,00	0,00	
Outras Despesas Correntes	17.595.000,00	19.461.294,03	7.309.546,99	
DESPESAS FISCAIS CORRENTES (XII) = (X - XI)	38.253.500,00	39.975.444,87	17.740.873,20	
DESPESAS DE CAPITAL (XIII)	2.284.500,00	6.040.835,85	499.095,35	
Investimentos	1.978.500,00	5.729.835,85	333.002,54	
Investimentos Financeiros	0,00	0,00	0,00	
Concessão de Empréstimos (XIV)	0,00	0,00	0,00	
Aquisição de Título de Capital já Integralizado (XV)	0,00	0,00	0,00	
Demais Investimentos Financeiros	0,00	0,00	0,00	
Amortização da Dívida (XVI)	306.000,00	311.000,00	166.092,81	
DESPESAS FISCAIS DE CAPITAL (XVII) = (XIII-XIV-XV-XVI)	1.978.500,00	5.729.835,85	333.002,54	
RESERVA DE CONTINGÊNCIA (XVIII)	242.800,00	242.800,00	0,00	
DESPESAS FISCAIS LÍQUIDAS (XIX) = (XII-XVII-XVIII)	40.474.800,00	45.948.080,72	18.073.875,74	
RESULTADO PRIMÁRIO (IX-XIX)	231.000,00	-5.242.280,72	3.819.228,87	

Vias de Pindamonhangaba recebem faixas de retenção para motocicletas

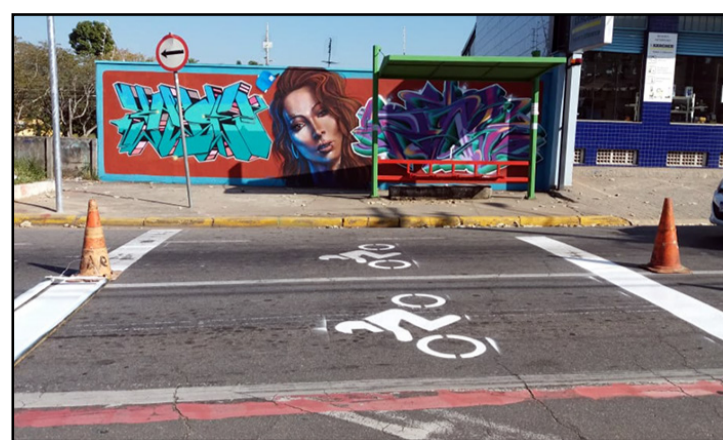

A Prefeitura de Pindamonhangaba está implantando faixas de retenção exclusivas para motocicletas pelo município. As vias tem como objetivo, garantir mais segurança aos motociclistas nos semáforos. De acordo com o Departamento de Trânsito, as áreas ficarão entre os carros e a faixa de pedestre para que os motociclistas parem com mais segurança

e melhor visibilidade, já que os carros saem mais lentamente, diminuindo assim os conflitos entre os veículos. Algumas vias que já receberam as faixas em Pindamonhangaba são: Rua Francisco Lessa Junior (Via Expressa), Rua Dr. Campos Sales, Rua dos Expedicionários, Rua Major José Dos Santos Moreira, entre outras.

Mulher é presa com 3 kg de drogas em Caraguatatuba



Uma mulher foi presa com 3 quilos de drogas em Caraguatatuba

MUNICÍPIO DA ESTÂNCIA TURÍSTICA DE SÃO LUIZ DO PARAITINGA				
RELATÓRIO RESUMIDO DA EXECUÇÃO ORÇAMENTÁRIA - RREO - ANEXO 8 - ENSINO				
FUNDEB - 3º BIMESTRE - JUNHO DE 2021				
RECURSOS		RECEBIDOS		
RECEITAS DO FUNDEB		4.197.928,47		
RENDIMENTOS DE APLICAÇÃO FINANCEIRA		5.790,69		
TOTAL DA RECEITA DO FUNDEB		4.203.719,16		
ENSINO FUNDEB		EMPENHADA	LIQUIDADADA	PAGA
MAGISTÉRIO 70%		3.111.956,95	3.111.956,95	2.933.790,48
OUTRAS DESPESAS - 30%		91.024,00	91.024,00	-
SOMA DAS DESPESAS ENSINO BÁSICO FUNDEB		3.202.980,95	3.202.980,95	2.933.790,48
PORCENTAGEM APLICADA - MÍNIMO 70%		74,03%	74,03%	69,79%
PORCENTAGEM APLICADA - MÁXIMO 30%		2,17%	2,17%	0,00%
PORCENTAGEM APLICADA - TOTAL		76,19%	76,19%	69,79%
PARCELA DIFERIDA DO EXERCÍCIO ANTERIOR - 264		ORÇADA	EMPENHADA	LIQUIDADADA
DESPESAS APLICADAS - MAGISTÉRIO 60% - ENSINO FUNDAMENTAL		150.550,84	150.550,84	150.550,84
BANCO DO BRASIL - CONTA FUNDEB - 346396 - PARCELA DIFERIDA				150.523,93
RENDIMENTO DE APLICAÇÃO FINANCEIRA 5%				26,91
TOTAL		150.550,84		
RECEITAS PRÓPRIAS - 3º BIMESTRE - JUNHO DE 2021				
RECEITAS 25%				
RECEITAS		RECEBIDO	25%	
RECEITAS MUNICIPAIS		2.189.212,98	547.303,25	
TRANSFERÊNCIAS DA UNIÃO		7.202.420,21	1.800.605,05	
TRANSFERÊNCIAS DO ESTADO		5.755.639,74	1.438.909,94	
SOMA - 25%		15.147.272,93	3.786.818,23	
DESPESAS				
DESPESAS REALIZADAS - ENSINO 25%		EMPENHADA	LIQUIDADADA	PAGA
ENSINO FUNDAMENTAL		2.448.214,42	1.467.880,84	1.418.104,41
ENSINO INFANTIL		8.480,24	4.495,96	4.495,96
ENSINO ESPECIAL		25.000,00	9.610,00	9.610,00
TOTAL DA DESPESA REALIZADA		2.481.694,66	1.481.986,80	1.432.210,37
REC. DA DEDUÇÃO PARA FORMAÇÃO DO FUNDEB		2.591.611,67	2.591.611,67	2.591.611,67
SOMA		5.073.306,33	4.073.598,47	4.023.822,04
DEDUÇÃO - Receita de Aplicação Financeira - 100%		524,61	524,61	524,61
TOTAL DA DESPESA - APLICAÇÃO DOS 25%		5.072.781,72	4.073.073,86	4.023.297,43
VALOR APLICADO A MAIOR/MENOR		1.285.963,49	286.255,63	236.479,20
PORCENTAGENS APLICADAS		33,49%	26,89%	26,56%

MUNICÍPIO DA ESTÂNCIA TURÍSTICA DE SÃO LUIZ DO PARAITINGA			
RELATÓRIO RESUMIDO DA EXECUÇÃO ORÇAMENTÁRIA - RREO - ANEXO 12 - SAÚDE			
TERCEIRO BIMESTRE - JUNHO 2021			
RECEITAS		RECEBIDAS	% APURADA
RECURSOS ORDINÁRIOS - 15%			
I.R.R.F. - 1113.03.1		212.362,10	31.854,32
I.P.T.U. - 1118.01.1		1.037.440,07	155.616,01
I.T.B.I. - 1118.01.4		228.279,25	34.241,89
I.S.S.Q.N. - 1118.02.3.1		711.131,56	106.669,73
F.P.M. - 1718.01.2.0.00		7.199.162,70	1.079.874,41
I.T.R. - 1718.01.5.0.00		3.257,51	488,63
I.C.M.S. Desoneração - 1718.06.0.0.00		0,00	0,00
I.C.M.S. - 1728.01.1.1		4.751.077,95	712.661,69
I.P.V.A. - 1728.01.2		966.631,10	144.994,67
I.P.I. - Exp. - 1728.01.3		37.930,69	5.689,60
SOMAS		15.147.272,93	2.272.090,94
RENDIMENTOS DE APLICAÇÃO FINANCEIRA			240,01
TOTAL DA RECEITA ORDINÁRIA 15%		15.147.272,93	2.272.330,95
RELATÓRIO RESUMIDO DA EXECUÇÃO ORÇAMENTÁRIA - RREO - ANEXO 12 - SAÚDE			
TERCEIRO BIMESTRE - JUNHO 2021			
DESPESAS	ORÇADAS	EMPENHADAS	LIQUIDADAS
RECURSOS PRÓPRIOS - 15%			
TOTAL DESPESAS CORRENTES	6.781.996,03	4.600.765,75	3.525.597,29
CÓDIGO DE ATIVIDADE - 310	6.781.996,03	4.600.765,75	3.525.597,29
Venc. Vantagens Fixas - 01-310	2.120.000,00	1.265.839,91	1.265.839,91
Obrigações Patronais - 01-310	530.000,00	280.121,36	280.121,36
Indenizações e Restituições Trabalhistas - 01-310	30.000,00	582,65	582,65
Diárias e Adiantamentos - 01-310	40.000,00	17.698,80	17.698,80
Material de Consumo - 01-310	820.000,00	544.019,22	437.278,77
Material de Distribuição Gratuita - 01-310	110.000,00	96.003,82	89.792,80
Outros Serv. Pessoa Física - 01-310	50.000,00	40.602,94	25.802,52
Outros Serv. Pessoa Jurídica - 01-310	2.696.996,03	2.089.069,93	1.288.194,33
Serviços de Tecn. da Informação e Com. - 01-310	34.000,00	30.891,44	16.805,67
Auxílio Alimentação - 01-310	350.000,00	235.935,68	103.480,48
Obrigações Tributárias e Contributivas - 01-310	1.000,00	0,00	0,00
TOTAL DESPESAS DE CAPITAL	10.000,00	3.830,43	1.379,00
Equipamentos e Material Permanente - 01-310	5.000,00	2.451,43	0,00
Obras e Instalações	5.000,00	1.379,00	1.379,00
Rateio Consórcio Público (entra no SIOPS 15%)	400.000,00	168.133,24	168.133,24
TOTAL DA DESPESA SEM CONSÓRCIO	6.791.996,03	4.604.596,18	3.526.976,29
TOTAL DA DESPESA COM CONSÓRCIO (01)	7.191.996,03	4.772.729,42	3.695.109,53
APLICAÇÃO 15% SEM CONSÓRCIO		30,40%	23,28%
APLICAÇÃO 15% COM CONSÓRCIO		31,51%	24,39%
VALOR APLICADO A MAIOR SEM CONSÓRCIO	2.332.265,23	1.254.645,34	1.156.332,15
VALOR APLICADO A MAIOR COM CONSÓRCIO	2.500.398,47	1.422.778,58	1.324.465,39
EMENDAS IMPOSITIVAS INDIVIDUAIS	140.000,00	39.915,57	24.909,57
ANA LÚCIA BILARD SICHERLE Prefeita Municipal		ANA SILVIA DE CARVALHO FERREIRA COMUS	

São José dos Campos oferece mais de 1.800 vagas em cursos de qualificação pela Fundhas



A Fundação Hélio Augusto de Souza (Fundhas), está com inscrições abertas para cursos gratuitos presenciais e à distância, com cerca de 1.800 vagas. No EAD, a fundação oferece cinco cursos em diferentes áreas: Excel Básico, Compras e Movimentação de Materiais, Rotinas de Recursos Humanos e Legislação Trabalhista, Segurança e Medicina do Trabalho e Marketing Digital.

Para os cursos presenciais, as oportunidades são em Marketing Pessoal e Pães Especiais, que integram o programa Portas Abertas lançado este ano pela Fundhas.

Desde o início do ano a Fundhas, por meio do Cephaz (Centro de Educação Profissional Hélio Augusto de Souza), já abriu mais de 13.200 oportunidades de qualificação profissional. O objetivo da instituição é formar profissionais preparados para o mercado de trabalho, acompanhando as ten-

dências de cada área e as transformações da sociedade contemporânea.

O início dos novos cursos está previsto para agosto, e todos os candidatos selecionados serão comunicados por e-mail com orientações para acesso à plataforma online e dinâmica das aulas.

As inscrições podem ser realizadas pela internet na página do Qualifica São José ou ainda pela Central 156. Para concorrer às vagas, é necessário possuir 16 anos ou mais, ser morador de São José dos Campos há no mínimo dois anos e possuir o Ensino Fundamental completo.

Atente-se aos prazos de inscrições:

29 de junho a 18 de julho: Rotinas de RH e Legislação Trabalhista, Segurança e Medicina do Trabalho e Marketing Digital.

2 a 22 de julho: Marketing Pessoal e Pães Especiais

14 de julho a 3 de agosto: Excel Básico e Compras, Armazenagem e Movimentação de Materiais

PREFEITURA MUNICIPAL DE POTIM

PUBLICAÇÃO DE DISPENSA - A Prefeitura Municipal de Potim/SP, torna pública a Dispensa de Licitação Nº 119/2021 - Gêneros Alimentícios para Montagem de Kit Merenda II, pelo valor total de R\$ R\$ 80.640,00 (oitenta mil e seiscentos e quarenta reais) as empresas D.R. MARTINEZ, CNPJ: 10.943.315/0001-26 e G99 COMERCIAL ATACADO E VAREJO, CNPJ: 32.602.152/0001-50, nos termos do Artigo 24, Inciso IV, da Lei Nº 8.666/93. Potim, 15 de julho de 2021. Erica Soler Santos de Oliveira - Prefeita Municipal.

PREFEITURA MUNICIPAL DE POTIM

PUBLICAÇÃO DE DISPENSA - A Prefeitura Municipal de Potim/SP, torna pública a Dispensa de Licitação Nº 178/2021 - Gêneros Alimentícios para Montagem de Kit Merenda III, pelo valor total de R\$ 69.828,00 (sessenta e nove mil oitocentos e vinte e oito reais) as empresas G99 COMERCIAL ATACADO E VAREJO, CNPJ: 32.602.152/0001-50; D.R. MARTINEZ, CNPJ: 10.943.315/0001-26; PLINIO HALBEN CORREA, CNPJ: 13.888.279/0001-33 e TCBASE COMERCIAL LTDA, CNPJ: 08.633.096/0001-37, nos termos do Artigo 24, Inciso IV, da Lei Nº 8.666/93. Potim, 15 de julho de 2021. Erica Soler Santos de Oliveira - Prefeita Municipal.