

História de Santo Antônio do Pinhal

Após índios e bandeirantes, ouro e escravos, no Sertão do Alto do Sapucaí Mirim em 1785 foi concedida a primeira sesmaria da região pela Capitania de São Paulo. Um conflito se instalou por muitos anos, por causa da disputa da divisa entre as Capitanias de São Paulo (1714) e Minas Gerais (1720). Sertão do alto da Serra para os Paulistas que não aceitavam a divisa, e para os mineiros, seria no alto da Serra da Mantiqueira, região denominada Sertão de Camanducaia.

Em 1809, foi aberto um caminho pelos mineiros em terras habitadas pelos paulistas da Vila de Pindamonhangaba que já possuíam as Sesmarias na região, mas logo foi fechada pelo então Capitão Mor Ignácio Marcondes do Amaral.

Após um acordo amigável em 1811, ficou combinado que continuaria aberta a estrada com uma guarda mantida por São Paulo no lugar denominado sertão em terras de Claro Monteiro do Ama-

ral, cerca de 10 km acima de Sapucaí Mirim.

Na região onde existe hoje a Cidade de Sapucaí Mirim, estabeleceram-se diversos moradores sob a proteção do Capitão Manoel Furquim de Almeida, representante de Minas. Essas terras eram reclamadas pelo paulista Inácio Caetano Vieira de Carvalho, antigo sesmeiro, que conseguiu reavê-las em 1813 com intervenção da câmara de Pindamonhangaba a seu favor.

Em abril do ano seguinte, houve um movimento por parte de Minas retirando a guarda do local combinado e, em julho foi instalado um quartel no alto da Serra da Mantiqueira. Em 31 de agosto do mesmo ano, a Câmara de Pindamonhangaba obrigou os mineiros a retirarem o quartel, que ficou abandonado até novembro quando foi queimado pelas autoridades de Pindamonhangaba. A denominação "Quartel Queimado" figura nos documentos de 1847 e no mapa de Minas

de 1855.

Com a abertura oficial da estrada em 1811, ligando as duas Capitanias, a região começou a prosperar. Com a fundação da Freguesia de São Bento do Sapucaí em 1828, as terras do alto da Serra ficaram pertencendo à nova freguesia.

Foram feitas muitas doações para a Capela de Santo Antonio no local denominado Fazenda Pinhal. A mais conhecida delas ocorreu em 11 de abril de 1856, quando o senhor Antonio José de Oliveira e sua mulher doaram terras ao santo de devoção. Após cem anos de submissão, os descendentes dos antigos povoadores decidiram conquistar a independência. O antigo Bairro do Pinhal dependia unicamente de São Bento do Sapucaí, mas graças aos esforços de heróis Pinhalenses, após demandas judiciais, comemorou-se a emancipação em 1960. Dessa data em diante a nova cidade prosperou e transformou-se no "Charme da Serra".

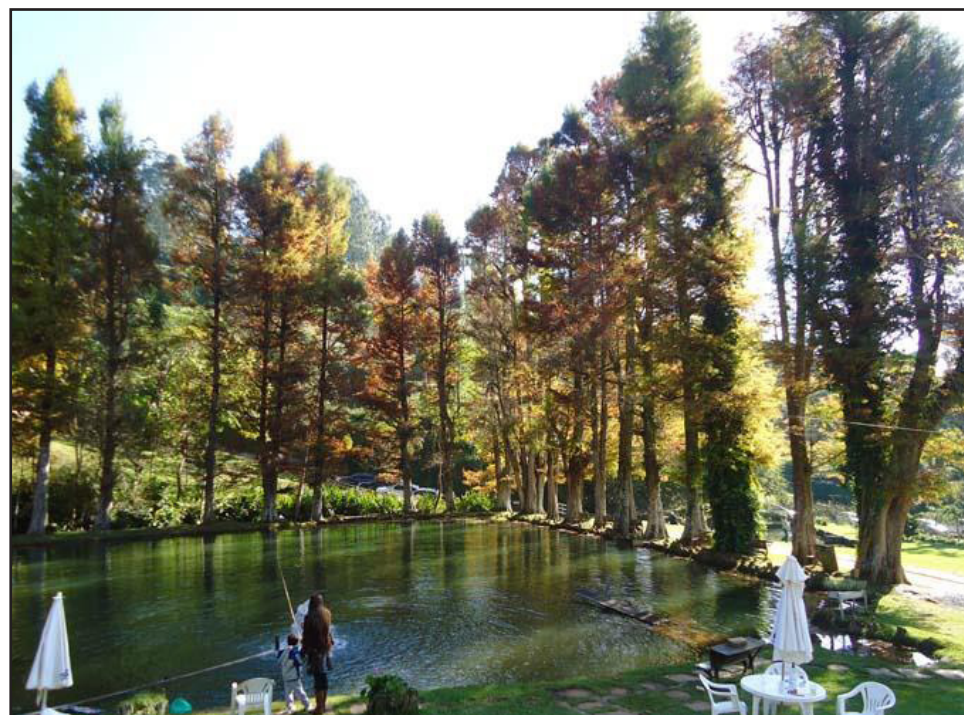

LA TAVERNA DI LUCA
PIZZERIA ITALIANA

(12) 3666-1659 • 99630-3690

Luca Luisi

www.tavernadiluca.com.br

Rua: Sebastião Marcondes da Silva, 28 - Sto Antônio do Pinhal - SP

DEPÓSITO TIÃO SILVA

Material de Construção

Tel.: (12) 3666-1239

12 99657-6073

CASA VALE

Av. Ministro Nelson Hungria, 516
Centro - CEP: 12450-000
Santo Antônio do Pinhal - SP
(12) 3666-1239 / 3666-1614
depositotiaoasilva@hotmail.com

FERNANDO

MANUTENÇÃO DE FERRAMENTAS ELÉTRICAS

BOSCH BLACK+DECKER
DEWALT Makita

(12) 98252-7228
(12) 2101-6022

Rua Antônio dos Santos Salgado, 25 - Bairro dos Guedes - Tremembé/SP.

Alpes Imobiliária

Casas - Lotes - Chácaras - Sítios - Fazendas - Aluguéis

www.alpesimobiliaria.com.br

Guilherme
CRECI: 156196 (12) 3666-1439
CRECI: 030626-J (12) 99708-4405

Rua Cônego Thomaz, 16 - Centro Santo Antônio do Pinhal - SP

Supermercado Amaral

PRESENTES - SORVETES
AÇOGUES - LACHONETE
RAÇÕES

TELEFAX: 12 3666-1215 - ENTREGA A DOMÍLIO

Av. Gov. Carvalho Pinto, 23 - Centro - Santo Antônio do Pinhal - SP

EMI CONTABILIDADE

SOLUÇÕES CONTÁBEIS ADMINISTRATIVAS

Fone/Fax: (12) 3666-1337
3666-1852
3666-2300

E-mail: emicontabil@uol.com.br

Av. Min. Nelson Hungria, 157 - Santo Antônio do Pinhal/SP

Açaizêro

• Açaí • Petit • Gateau • Milk Shake • Cupuaçu • Doces

Rua Sete de Setembro, 373 (12) 99626-3774
Sala 01 - Tremembé / SP

ORGANIZAÇÃO JOÃO CAETANO

60 Anos Contas Contábil Silva S/C Ltda.

Auditoria - Advocacia - Contabilidade

Tel.: (12) 3631-3032 - Fax.: (12) 3632-8100
e-mail: atendimentoorgjc@gmail.com
Rua Cel. Nogueira, 411 - Centro - Taubaté/SP

DEPÓSITO BUQUIRA

MATERIAIS PARA CONSTRUÇÃO

Largo Comendador Freire, 14
Centro, Monteiro Lobato - SP
admbuquir@gmail.com

(12) 99199-0243
(12) 3979-1226

EXPEDIENTE

JORNAL DIÁRIO E REGIONAL A GAZETA DOS MUNICÍPIOS

Editada por Editora Flor do Vale Jornalismo Comunicação e Promoção Ltda.
CNPJ: 61.661.328/0001-43
Rua dos Lírios, 171- Flor do Vale - Tremembé - SP
Tel. (0xx12) 3672-2257
Fax (0xx12) 3672-4831
CEP 12120-000
E-mail: publicacoesgazeta@hotmail.com
Registro no INPI 81717790
Impresso em 01/06/2024
Diretor responsável pela publicação:
Daniel Domingues Ribeiro PRT 004860
Diretora Comercial: Dolores Russo
Editoração Eletrônica e Impressão: Pré Impressão Gráfica - SP - Capital.
Representante em São Paulo.
REVESSP Representações Ltda.
Alameda dos Jurupes, 455
Conj. 46 - São Paulo - CEP 04088-001
Filiado a ADJORJ Associação dos Jornais do Interior.
Sistema de distribuição dirigida.
Matérias pagas ou autografadas, não representam necessariamente a opinião deste jornal.
Atenção: Este jornal é distribuído à todas as Prefeituras e Câmaras Municipais do Vale do Paraíba, Litoral Norte e Região Serrana, além de vários órgãos Federais, Estaduais e Municipais.
Aviso: Não existe falta de jornais para demanda diariamente. Edições atuais e de arquivos estão sempre a disposição no endereço: Rua dos Lírios nº 171, Bairro: Flor do Vale, Tremembé-SP, onde poderão ser retiradas.

A Gazeta dos Municípios

Caçapava, Campos do Jordão, Caragatatuba, Cunha, Ilhabela, Jambéiro, Lagoinha, Monteiro Lobato, Natividade da Serra, Paraituba, Pindamonhangaba, Redenção da Serra, Santa Branca, Santo Antonio do Pinhal, São Bento do Sapucaí, São Luis do Paraitinga, Taubaté, Tremembé e Ubatuba

DIRETOR RESPONSÁVEL : DANIEL DOMINGUES RIBEIRO

Cadastre-se pelo whatsapp (12)991962417 e receba gratuitamente a edição diaria do jornal via whatsapp

A GAZETA DOS MUNICÍPIOS

Secretarias de educação e saúde promovem roda de conversa com familiares de alunos da rede municipal de ensino de Tremembé.

Galpão do Cerâmica de Pinda recebe Projeto Mulheres Negras em Foco

Tel (12) 36722257
publicacoesgazeta@hotmail.com

Parabéns Santo Antônio do Pinhal pelos seus 164 anos!

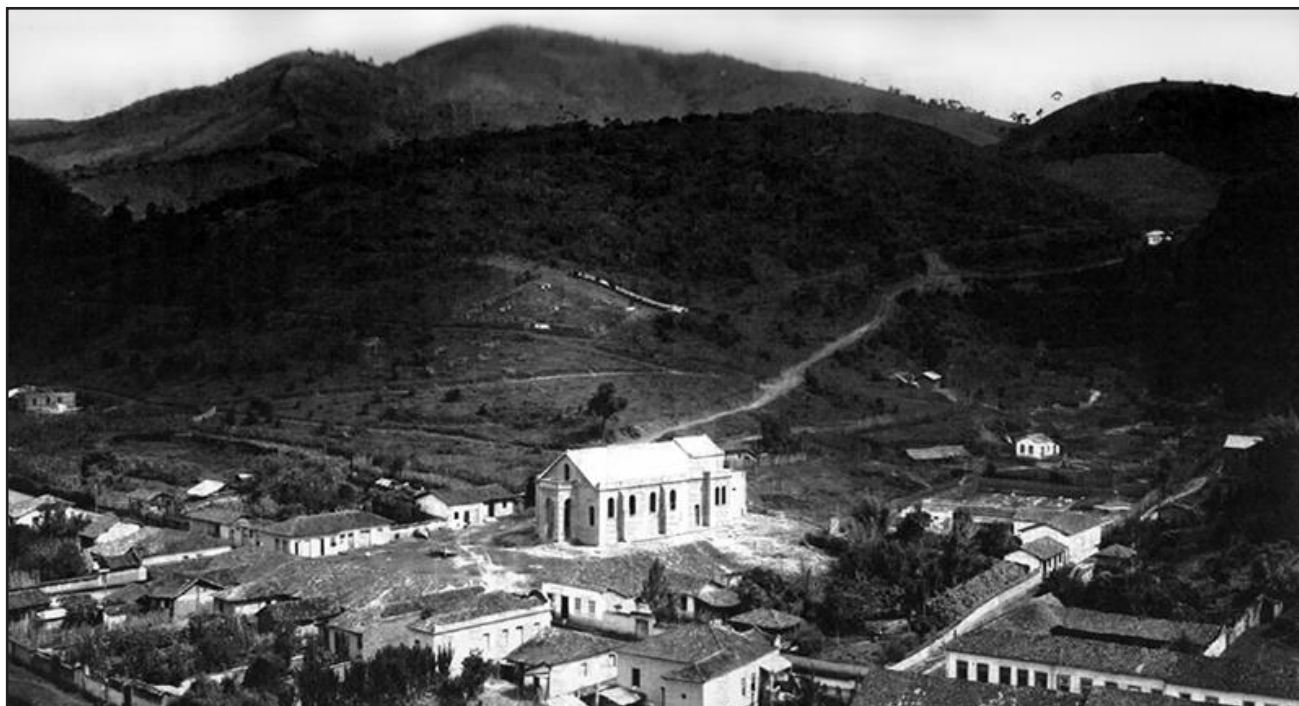

Alguns pontos turísticos de Santo Antônio do Pinhal

Mirante do Cruzeiro
BELVEDERE CRUZEIRO



Em um dos pontos mais altos da cidade, a mais de 1.100m de altitude, uma praça de onde se pode avistar toda a cidade.

Praça do Artesão
CRAFTSMAN SQUARE



Local agradável para se descansar, faz uma homenagem à colônia japonesa, com jardins japoneses. O artesanato local é vendido nos finais de semana em barracas que dão o nome à Praça.

Mirante Nossa Senhora Auxiliadora
BELVEDERE OUR LADY OF HELP

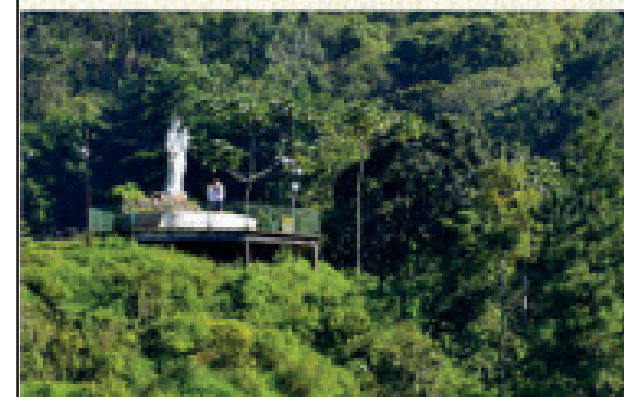

Situado em um dos pontos mais altos da Serra da Mantiqueira, de onde se pode contemplar todo o Vale do Paraíba.



**VACINAÇÃO
CONTRA
A PÓLIO**

Cuide bem dos nossos
futuros campeões.

 De 27/5
a 14/6

**Chegou a hora de vacinar as
crianças menores de 5 anos
contra a paralisia infantil.**



Pindamonhangaba renova cadastro e integra oficialmente o Mapa do Turismo Brasileiro 2024



programa
sebrae de
turismo*



LANÇAMENTO DO PROGRAMA SEBRAE DE TURISMO
Palestra: Tendências e Oportunidades para o setor de Turismo

05 | JUNHO
ÀS 18H30

Local: ACIT - Taubaté
Endereço: Rua Jacques Felix, 675,
Centro, Taubaté



A Prefeitura de Pindamonhangaba, por meio do Departamento de Turismo da Secretaria de Cultura e Turismo, recebeu a validação para continuar no Mapa do Turismo Brasileiro 2024. A vigência do cadastro no Sistema do Ministério do Turismo é de um ano. Este cadastramento no Mapa confere ao município os certificados do Programa de Regionalização do Turismo e para o Conselho Municipal de Turismo. Ambos também têm validade de um ano e devem ser renovados após o seu vencimento em 3 de maio de 2025. Pindamonhangaba foi classificada na categoria B entre cinco que constam no sistema (A, B, C, D e E). O processo de caracterização agrupa municípios de acordo com o desempenho de suas economias do turismo. “A categoria B indica que nosso município possui bons indicadores econômicos no setor e é extremamente positivo para a cidade. A inserção na plata-

forma federal permite que o município esteja integrado aos programas do governo federal e estadual”, explicou o diretor de Turismo, Fabio Vieira. Nossa cidade faz parte da região turística da Mantiqueira Paulista com outras 5 cidades da Serra da Mantiqueira Paulista, sendo Campos do Jordão, Santo Antônio do Pinhal, São Bento de Sapucaí, Monteiro Lobato e São José dos Campos (distrito São Francisco Xavier). MAPA DE TURISMO - O Mapa é o instrumento instituído no âmbito do Programa de Regionalização do Turismo que orienta a atuação do Ministério do Turismo no desenvolvimento das políticas públicas. É o Mapa do Turismo Brasileiro que define a área - o recorte territorial - que deve ser trabalhada prioritariamente pelo governo federal. Sendo assim, para um município participar do Mapa do Turismo Brasileiro deve comprovar a existência de

o órgão ou entidade municipal responsável pela pasta de turismo; comprovar a existência de dotação orçamentária destinada ao turismo e Quadro de Detalhamento de Despesa - QDD vigentes; possuir, no mínimo, um prestador de serviço turístico, de cadastro obrigatório no Ministério do Turismo, em situação regular no Sistema de Cadastro (CADASTUR); comprovar a existência de conselho ou fórum municipal de Turismo ativo, apresentar “termo de compromisso”, conforme modelo disponibilizado pelo Ministério do Turismo, assinado pelo prefeito municipal e pelo dirigente responsável pela pasta de Turismo, aderindo, de forma espontânea e formal, ao Programa de Regionalização do Turismo. “Estar no Sismapa deixa a cidade em destaque e com maior visibilidade dentro do trade turístico, trazendo benefícios econômicos, culturais e sociais, promovendo o crescimento do turismo”, afirmou o diretor de Turismo.

Ainda dá tempo de se inscrever para 1ª etapa do Circuito Lanai Surf



O primeiro dia de junho será marcado por altas ondas e muita adrenalina com a abertura da 8ª edição do Circuito Lanai Surf que, pela primeira vez, acontecerá na região Sul de Ubatuba, na praia do Sapê. Com poucas vagas restantes, os interessados ainda podem se inscrever pelo WhatsApp oficial do Circuito Lanai: (12) 99601-9649.

Com a expectativa de receber aproximadamente 40 atletas, o evento, que já se consolidou como um destaque no calendário esportivo

da cidade, promete emoção tanto para os competidores quanto para o público.

Fábio Lima, coordenador de esportes radicais da Secretaria de Esporte e Lazer de Ubatuba, destacou a importância do evento. “É um prazer ver o Lanai acontecendo todo ano e fortalecendo o trabalho de base do surfe na cidade”, afirmou Lima.

Gustavo Henrique Abu, organizador do Circuito Lanai, também expressou sua satisfação com a realização de mais uma etapa.

“Estamos muito felizes em trazer o Circuito Lanai para o Sul de Ubatuba e esperamos uma competição cheia de adrenalina e espírito esportivo”, declarou Abu. Ele ressaltou ainda que o Circuito Lanai reúne talentos da base do surfe e também fomenta o esporte, o respeito e a cultura do surfe na cidade.

O evento conta com apoio da Prefeitura de Ubatuba, por meio da Secretaria Municipal de Esporte e Lazer e a Associação Ubatuba de Surf (AUS).

Saiu a programação do arraiaí do CEEP

ARRAIAÍ DO CEEP

ÊITA FESTA BOA, TREMEMBÉ!

DE 07 A 09 DE JUNHO NA PRAÇA GERALDO COSTA

BARRACAS COM COMIDAS TÍPICAS, COM RENDA VOLTADA PARA INSTITUIÇÕES SOCIAIS

SEXTA, DAS 18H ÀS 23H	SÁBADO, DAS 15H ÀS 23H	DOMINGO, DAS 15H ÀS 23H
Apresentação das danças juninas	16h00 – Festival de dança junina das escolas municipais	15h30 – Festival de músicas juninas
19h00 – Apresentação do Balé Cultura em Ação	19h30 – Congada de São Benedito do Erê	16h30 – Centro Educacional Especial CEEP
20h00 – Adolescência Missionária Paróquia São José	20h00 – Grupo Sambaú	17h00 – Catequese Bom Jesus de Tremembé
21h00 – Lia de Oliveira e banda	21h30 – Renata & Talita e Banda	18h00 – Servidores PMT
		19h00 – Centro de Convivência do Idoso – CCI
		19h30 – IRMÃOS DA GAITA
		21h00 – SHOW DE ENCERRAMENTO com Enok Virgolino

Inscrições da quadrilha:
www.tremembe.sp.gov.br/ ou 12 3674-4391/12 99194-1331.

Atracção oferecida pela Secretaria de Cultura Economia e Indústria Criativa do Governo do Estado de São Paulo – através do edital Difusão Cult SP. ENOK VIRGOLINO

Apoio: CEEP, BOM JESUS, FUNDO SOCIAL

Apoio Cultural: amigos da arte, CULTSP

Realização: Secretaria da Cultura, Economia e Indústria Criativas, SÃO PAULO GOVERNO DO ESTADO SÃO PAULO SÃO TODOS, Prefeitura de TREMEMBÉ

SEXTA, 07 DE JUNHO
19h00 – Apresentação do Balé Cultura em Ação
20h00 – Apresentação do grupo Adolescência Missionária (Paróquia São José)
21h00 – Show com Lia de Oliveira e banda

SÁBADO, 08 DE JUNHO
16h00 – Festival de dança junina das escolas municipais
19h30 – Apresentação da

Congada de São Benedito do Erê
20h00 – Apresentação do Grupo Sambaú
21h30 – Show com Renata & Talita

DOMINGO, 09 DE JUNHO
15h30 – Festival de músicas juninas
16h30 – Apresentação do Centro Educacional Especial (CEEP)

17h00 – Apresentação da Catequese Bom Jesus de Tremembé
18h00 – Apresentação dos Servidores da PMT
19h00 – Apresentação do Centro de Convivência do Idoso (CCI)
19h30 – Show com Irmãos da Gaita
21h00 – Show de encerramento com ENOK VIRGOLINO

A Gazeta dos Municípios

Tudo o que você lê aqui!

Você encontra em:
www.agazetadosmunicipios.com

Contato: (12) 3672-2257

Tremembé mora no meu

TREMEMBÉ

www.tremembeonline.com.br

Vacinação contra gripe em Tremembé



MOVIMENTO NACIONAL PELA VACINAÇÃO

DISQUE SAÚDE **136**

[/minsaude](#)
[/ministeriodasaude](#)
[/MinSaudeBR](#)

ESTAR EM DIA COM A IMUNIZAÇÃO CONTRA GRIPE

É BOM PRA TODO MUNDO!

A vacina contra influenza está disponível para toda a população acima de 6 meses. PROCURE UMA UNIDADE BÁSICA DE SAÚDE E VACINE-SE!

Atualize sua proteção todo ano!

BRASIL BEM CUIDADO SUS MINISTÉRIO DA SAÚDE GOVERNO FEDERAL BRASIL UNIÃO E RECONSTRUÇÃO

Confira os locais e horários de vacinação:

Centro de Saúde:

Segundas, terças, quintas e sextas: das 7h30 às 16 horas
Quartas-feiras: das 9h às 16 horas

ESFs Santana, Parque Nossa Senhora da Glória e Guedes:

Segundas, terças, quartas e quintas: das 7h30 às 12h e das 13h às 16 horas

Sextas-feiras: das 9h às 12h e das 13h às 16 horas

ESFs Maracaibo, Benvirá e Flor do Vale:

Segundas, terças, quintas e sextas: das 7h30 às 12h e das 13h às 16 horas

Quartas-feiras: das 9h às 12h e das 13h às 16 horas

Importante: TRAZER DOCUMENTO DE IDENTIFICAÇÃO CARTÃO SUS ATUALIZADO

Proteja-se e cuide da sua saúde! Juntos, vamos vencer a gripe.

Equipe feminina de Futsal de Pinda fecha primeira fase da Liga Paulista invicta



O time sub-20 de Futsal Feminino de Pindamonhangaba, conhecido como Guerreiras Pinda Futsal, garantiu mais uma vitória importante na última terça-feira, encerrando a primeira fase da Copa da Liga Paulista de forma invicta. A partida, realizada no ginásio do Tabauá, marcou a estreia da ala Gleicy, que contribuiu para a vitória da equipe. Com essa vitória, as Guerreiras Pinda Futsal fecharam a primeira fase com 100% de aproveitamento, vencendo todos os cinco jogos disputados. O time

mostrou um excelente desempenho ofensivo e defensivo, marcando um total de 22 gols e sofrendo apenas 3. Este desempenho sólido coloca a equipe em uma posição de destaque na competição. O jogo de terça-feira (28) evidenciou o desempenho coletivo da equipe, especialmente no segundo tempo, quando as jogadoras demonstraram grande entrosamento e eficiência tática. O técnico Marcinho, mesmo enfrentando dificuldades com desfalques importantes devido a suspensões e lesões, con-

seguiu manter a qualidade do time em alta. As atletas Clarinha, Myrella, Duda Gomes, Laryssa, Juliana e Giovana não puderam participar da partida, mas a inclusão de Gleicy trouxe um novo fôlego ao grupo. Agora, as Guerreiras Pinda Futsal aguardam o fechamento da rodada para conhecer seu adversário na próxima fase da competição. “A expectativa é alta, e a equipe segue confiante, determinada a continuar sua trajetória vitoriosa na Copa da Liga Paulista”, afirmou o técnico Marcinho.

Pesquisa Datafolha aponta Ubatuba como praia favorita do sudeste



Ubatuba é o destino preferido dos paulistanos quando o assunto é praia. A cidade foi considerada a melhor da região Sudeste pelo Instituto Datafolha, em pesquisa realizada para a 5ª edição do especial Viaja São Paulo, publicada nesta quarta-feira (29). A “Capital do Surfe” ainda está entre os destinos com o melhor litoral do Brasil, dividindo a preferência de praias no país com o Nordeste. Anualmente, o Instituto Datafolha realiza a pesquisa sobre os melhores destinos

e serviços na percepção dos paulistanos de classes A e B que viajaram nos últimos 12 meses. Este ano, foram entrevistadas 1.008 pessoas com 16 anos ou mais para eleger os melhores serviços da capital em 40 categorias. Neste ano, três cidades praianas ficaram tecnicamente empatadas, dentro na margem de erro da pesquisa: Ubatuba (6%), Fernando de Noronha (5%) e Maragogi (5%). Além de suas belezas naturais e riqueza em biodiversidade, Ubatuba oferece diversas opções

de entretenimento, que vão desde o ecoturismo a experiências gastronômicas e culturais. “Nosso objetivo é mostrar que Ubatuba é muito mais que sol e praia. Nosso turismo de Base Comunitária, somados a cenários incríveis para diversas práticas esportivas, opções de gastronomia e eventos que valorizam a cultura são um prato cheio para a vivência de experiências significativas, que atraem, envolvem e fidelizam o cliente”, afirmou o secretário de Turismo, Bruno Oliveira.

Projeto aprovado na Lei Paulo Gustavo leva exposição ao Espaço Cultural Ruy Barbosa a partir do dia 6 de junho

EXPOSIÇÃO

Costurando Histórias

As linhas entrelaçadas entre nós
Nos permitem sensibilizar com o outro
Em cada ponto,
Cada recorte,
Cada bordado
Há uma história para se contar...

Artistas:

- Berghman
- Black Mamba Collage
- Dasdeusa
- Julietta
- Kmomillah
- Laura Kyohara
- Maísa Montini

ABERTURA
QUINTA - FEIRA | 06 DE JUNHO - 18H00

VISITAÇÃO:
07 A 30 DE JUNHO
SEGUNDA A SEXTA DAS 9H ÀS 12H | 13H30 ÀS 17H
QUINTA-FEIRA DAS 9H ÀS 12H | 13H30 ÀS 21H

© ESPAÇO RUY BARBOSA - Praça Dr. José Toledo, 136, Centro

Apoio: Realização:

GOVERNO FEDERAL
MINISTÉRIO DA CULTURA

UNIÃO E RECONSTRUÇÃO

A artista plástica Laura Kyohara, de Caçapava, abre no dia 6 de junho, às 18h, exposição do projeto Costurando Histórias, aprovado no Edital 019/SMCT/2023 da Lei Paulo Gustavo no município.

A mostra acontece no Espaço Cultural Ruy Barbosa (Praça Dr. Pedro de Toledo, 136, Centro) e pode ser visitada no período de 7 a 30 de junho. O horário de visitação é de segunda a sexta-

-feira, das 9h às 12h e das 13h30 às 17h. Às quintas-feiras, das 9h às 12h e das 13h30 às 21h.

Aprovação no segmento Outras Áreas da Cultura, o projeto “Costurando Histórias” é uma exposição de artes visuais com obras de 7 artistas mulheres de Caçapava, sendo elas:

Anna Karolina Berghman, Ana Carolina de Resende, Júlia de Paula, Kamilla Misono, Laura Kyohara, La-

rissa Lima e Maísa Montini. A mostra apresenta 7 obras (pinturas e desenhos) que retratam histórias pessoais ou histórias que inspiraram as artistas a desenvolver suas artes.

Na abertura da exposição, dia 06/06, às 18h00, a programação contará com música ao vivo e conversa com as artistas.

Mais informações sobre o projeto em <https://www.instagram.com/laurakyohara/>



Rotary

Club de Tremembé Estância Turística

Visite e Associe-se
Reuniões: sexta-feiras 20:00

R. Georgia Nogaroto Couto, 115 terras de Benvira - Tremembé

Tremembé mora no meu



TREMEMBÉ

www.tremembeonline.com.br

FECULARIA RIO PRETO

FARINHA DE MILHO
Quirela
Fubá
Canjiquinha
Fubazão
Milho

Fone: (012) 3666 - 8111/ 9112 - 3566
E-mail: feculariap@yahoo.com.br
Rod. SP 42 - KM 151 - Bairro do Pedregulho - Santo Antônio do Pinhal



Av. Min. Nelson Hungria, 684
Santo Antônio do Pinhal
Tel.: (12) 3666-1267

Doces e Salgados Caseiros
Um local exclusivo, agradável e típico da região
Venha experimentar nossas delícias:
Bolos, Tortas, Bombons,
Trufas e Deliciosos salgados com saboroso café expresso



Consulte nosso cardápio online
www.cantinagadioli.com.br

Tel.: (12) 3686-1683 | 3686-3105
Rua Sebastião Costa Manso, 51 | Quiririm | Taubaté | SP



RENATO CARLOS MARQUES RIBEIRO
Corretor de Imóveis - CRECISP 219171-F

12 98225-9676
E-mail: renatomarquesmr@gmail.com

Santo Antônio do Pinhal - SP

Salão
Transformação

Cabeleleiro Unisex
Química em Geral
Penteados e Maquiagem
Depilação - Cortes Masculinos
Podologia - Manicure - Pedicure

(12) 99144-2443
(12) 3674-3780

Rua Costa Cabral, 77- Centro - Tremembé/SP





JOVITA
SEGURANÇA ELETRÔNICA

VENDA INSTALAÇÃO E MANUTENÇÃO

ALARMES - CERCA ELÉTRICA - CFTV
INTERFONES - AUTOMATIZAÇÃO DE PORTÕES

Rua Joaquim Távora, 225 - Centro - Tremembé - SP
Tel.: (12) 2103-7287 / 99250-5276

José Francisco Barbosa Monteiro
Corretor de Imóveis

12 98128.9038
contato@imobiliariabm.com
www.imobiliariabm.com

Av. Ministro Nelson Hungria, 350
Santo Antônio do Pinhal - SP

CANTINHO DO COCO

CALDO DE CANA E DOCES MINEIROS

ESTRADA TAUBATÉ/TREMEMBÉ PRÓXIMO AO VALE DO SOL



MELHOR COMPRA
VARIEDADES

A partir de R\$1,00
Rua Bom Jesus, nº 178 Centro, Tremembé-SP
Tel. (12) 991671529